



CanB

Démarche, CV et
Catalogue des œuvres disponibles

GUÉTALI 2023-2024



Plus qu'une démarche ; un engagement pour les causes environnementales et humanistes.

Respectueuse autant que possible de l'environnement et consciente des enjeux écologiques et humanistes de notre époque, **j'ai délibérément placé au cœur de mes recherches artistiques, ma volonté d'œuvrer pour « faire partie des solutions, plutôt que du problème »**, ce qui m'a amenée à imaginer et initier de nouvelles pratiques.

Mon travail plastique s'enrichit désormais exclusivement de ressources méconnues ou méprisées par beaucoup : les déchets et principalement les canettes.

Issues du ramassage (en 11 ans, plus de 120 000 avec près de 2000 variétés), ces canettes se sont imposées comme ma "matière à réflexions" tant par leur aspect métallique que par les interrogations qu'elles suscitent. Les techniques que j'ai mises au point m'ont permis de créer des installations XXL, des tableaux, des emballages, des tressages, etc.

À travers des détournements, des portraits, ou des œuvres abstraites, mes créations oscillent entre humour, rigueur et poésie, voire provocation, permettant ainsi de toucher plusieurs types de cordes sensibles et permettant d'aborder des sujets d'actualité tels que la fragilité du vivant et le rôle de l'homme, les catastrophes environnementales et sociales, etc.

Je ne conçois pas mon art comme une simple contemplation, mais comme une expérience engageante où chaque individu devient acteur d'un changement que nous espérons tous.

J'espère ainsi changer les regards sur ces ressources et inciter chacun à se questionner :

« Quelles traces voulons-nous laisser derrière nous ? ».

CanB (Béatrice Neirinckx)

22/08/1970 – nationalité belge



35, rue Bourguine, 1, Loussine
97480 Saint-Joseph 19250 COMBRESSOL
0692 60 89 01 0780 44 91 96

bea@canb.fr
Site : <https://canb.fr/>
Facebook & Instagram : canb_artiste

Siret : 422 82 82 28 000 29
MDA : 42144

Prochainement

- 2024- 2025 - *Création du container « Mer de Demain »*
- 12/2023-4/2024 - *Expositions individuelles* dans 10 sites de La Réunion, (Mascarin, Musée du Volcan, médiathèques Tampon et Saint-Joseph, etc.)

Expositions individuelles – Installations in situ

- 15 – 19/09/2022 - *Exposition individuelle*, Ferme de l'Alisier Blanc, Beaulieu-sur-Loire (Loiret)
- 12/5 – 2/6/2022 - galerie F. Delarue – Saint-Germain en Laye
- 2020 - *Rhadama et Canbius*, in situ, Mini Tour d' Europe du Nord (Bruges, Amsterdam, Bruxelles, Paris) (exposition-performance itinérante)
- 2017 à 2019 - *Mer de Demain, exposition-restitution de résidence*, St Pierre, La Réunion
- 2016 - *Ré-Unissons-nous*, in situ, "JEP" sur 20 mairies, La Réunion
- *Waste : Game over*, in situ, Jardin de l'État, St Denis, La Réunion
- *Regarde*, in situ, ISDND, St Pierre, La Réunion
- 2015 - *C-Rex*, in situ, JEP, St Pierre, La Réunion
- 2014 - *Pfando*, in situ, St Joseph, La Réunion
- *AocaVacoa, Deuxième entretien du Patrimoine*, St Denis, La Réunion
- 2013 - *C-Rex*, in situ, St Joseph, La Réunion
- *C-Rex*, in situ, St Denis, La Réunion

Galleries

- Galerie Frédéric Roulette : 2, avenue de Messine – 75008 Paris
- Fanxi Delarue Gallery : 4bis, rue Alexandre Dumas, 78100 Saint-Germain-en-Laye

Dernièrement

- 21/10 – 11/11/2023 - *Exposition individuelle*, Châtillon sur Loire
- 07/2023 – 06/2024 - *Exposition collective*, Kelonia - St-Leu, de La Réunion
- 21/6 – 21/10/2023 - *Exposition collective « Bandung »*, Chateaufort Rio Monceau - Paris
- 8/6 – 11/6/2023 - *Festival Art et Jardin*, Château de Pont-Chevron (Loiret)
- 1/3 – 3/5/2023 - *Exposition individuelle*, Villa Fleurié – St-Denis de La Réunion

Résidences

- 12/08 – 29/08/2022 - *Résidence*, Nannay (Nièvre)
- 20/07 – 27/10/2021 - *Résidence*, Église de Champaubert (Haute Marne)
- 15/06 – 31/10/2021 - *Résidence puis exposition individuelle*, CRAC de Fontenoy (Yonne)
- Février – mai 2021 - *Résidence*, Jardin des Parfums et des Épices, Saint-Philippe, La Réunion
- 2020 - La Friche, Le Port, La Réunion
- 2015 à 2017 - *Mer de Demain*, Collège Paul Hermann, St-Pierre, La Réunion

Expositions collectives

- 10/2022 - *Festival International d'Art Urbain*, Château de Pont-Chevron
- 07/2022 - *Exposition collective « Le Radeau des Médusés »*, La Rochelle
- 06/2022 - *Festival Base'Art*, Saint-Raphaël
- 02/2022 - *L'Art du Détournement*, Viroflay (Yvelines)
- 09/2021 - *Exposition, Congrès Mondial de la Nature*, Marseille
- 2020 - *Anti-Virus*, Le Port, La Réunion
- *7 Artstreet, festival 7 sois – 7 luas*, Saint-Paul, La Réunion
- 2019 - *Réunion Metis*, Saint-Paul, La Réunion
- 2017 - *Festival Porlwi by Nature*, Port-Louis, Ile Maurice

Formation

- Diplômée de l' ULB de Bruxelles en Histoire de l' Art

Détournements de tableaux célèbres

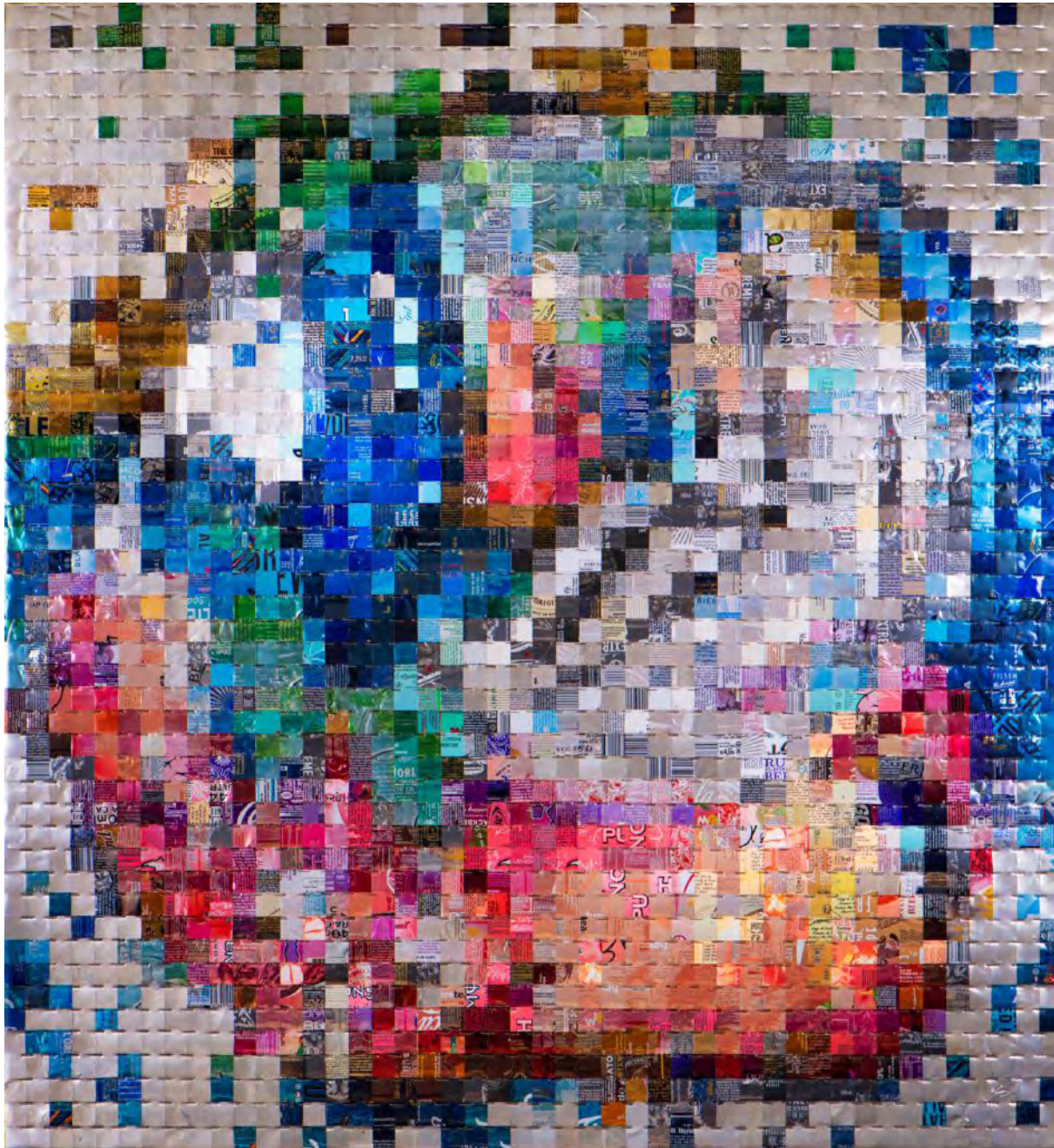

LE JARDIN DES DÉLICES – Canettes sur pvc ; 0,92m X 1,00m – 2022

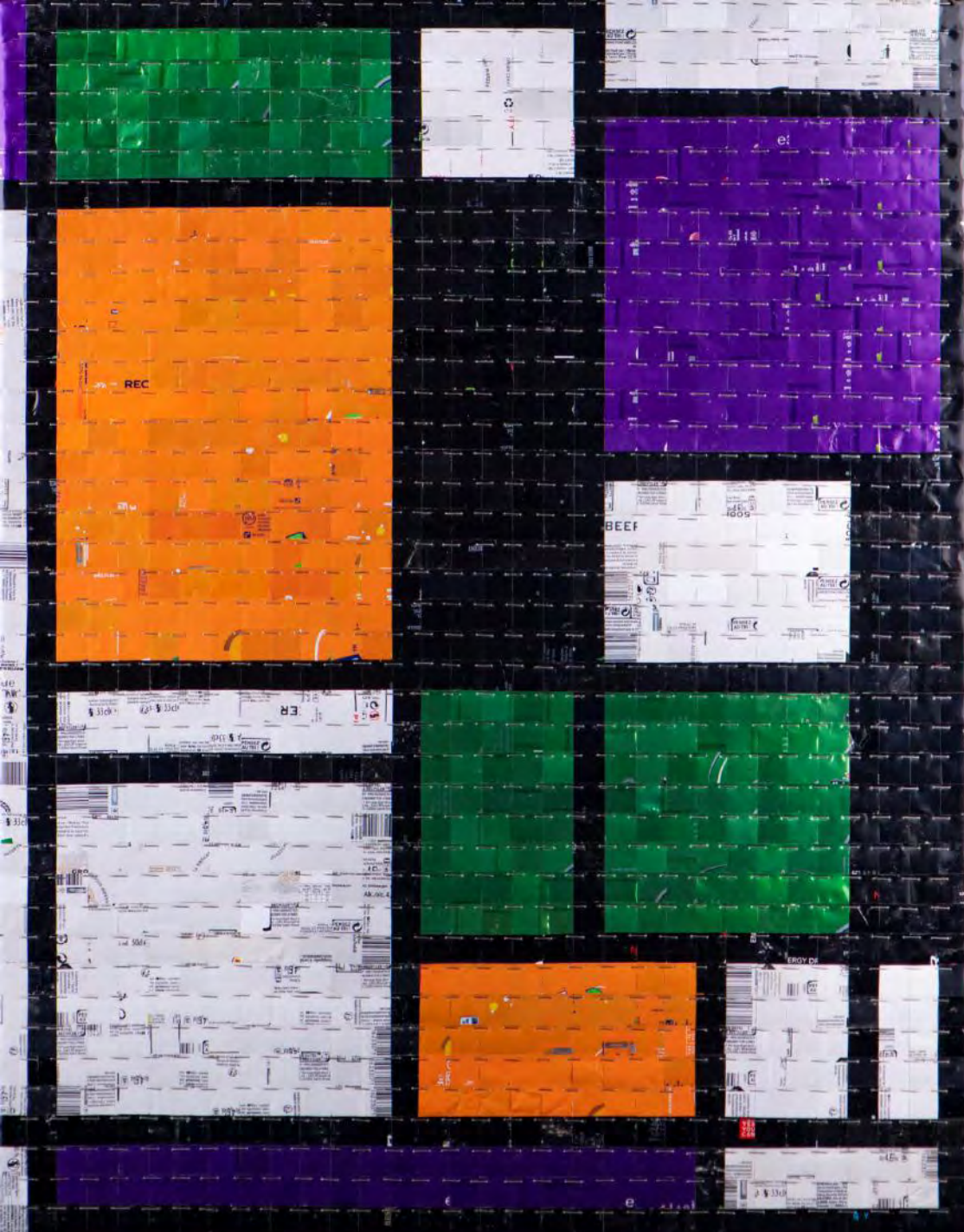

MONDRIAN MÉTIS –
Canettes sur PVC ; 0,64m X 0,82m – 2023

CAN-INVADER –
Canettes sur pvc ; 0,42m X 0,50m – 2023



Détournements d'objets

Ce qui brille peut être ... ordure !



BLING-BLING N° 2 : LE PNEU

Pneu emballé dans des canettes ;

D=0,63m, L=0,23m

Autres 3D



L'ŒUF (PM) – Envers de canettes sur structure CTBX et PVC ; L=1,70m, D=1,22m



SHAMPOOS : Canettes tressées , L = 0,25m, D = 0,08m



LES NIDS – 500 pailles de canette tressées sur structure en grillage ; environ 0,50m x 0,35m x 0,25m

Art Urbain

PLUS BELLE LA VIE

Polyptyque - Canettes sur PVC ; 0,24m X 0,32m - 2023





MAKE YOUR PART

Canettes sur PVC ; 0,38m X 0,46m - 2023

Art Agreste

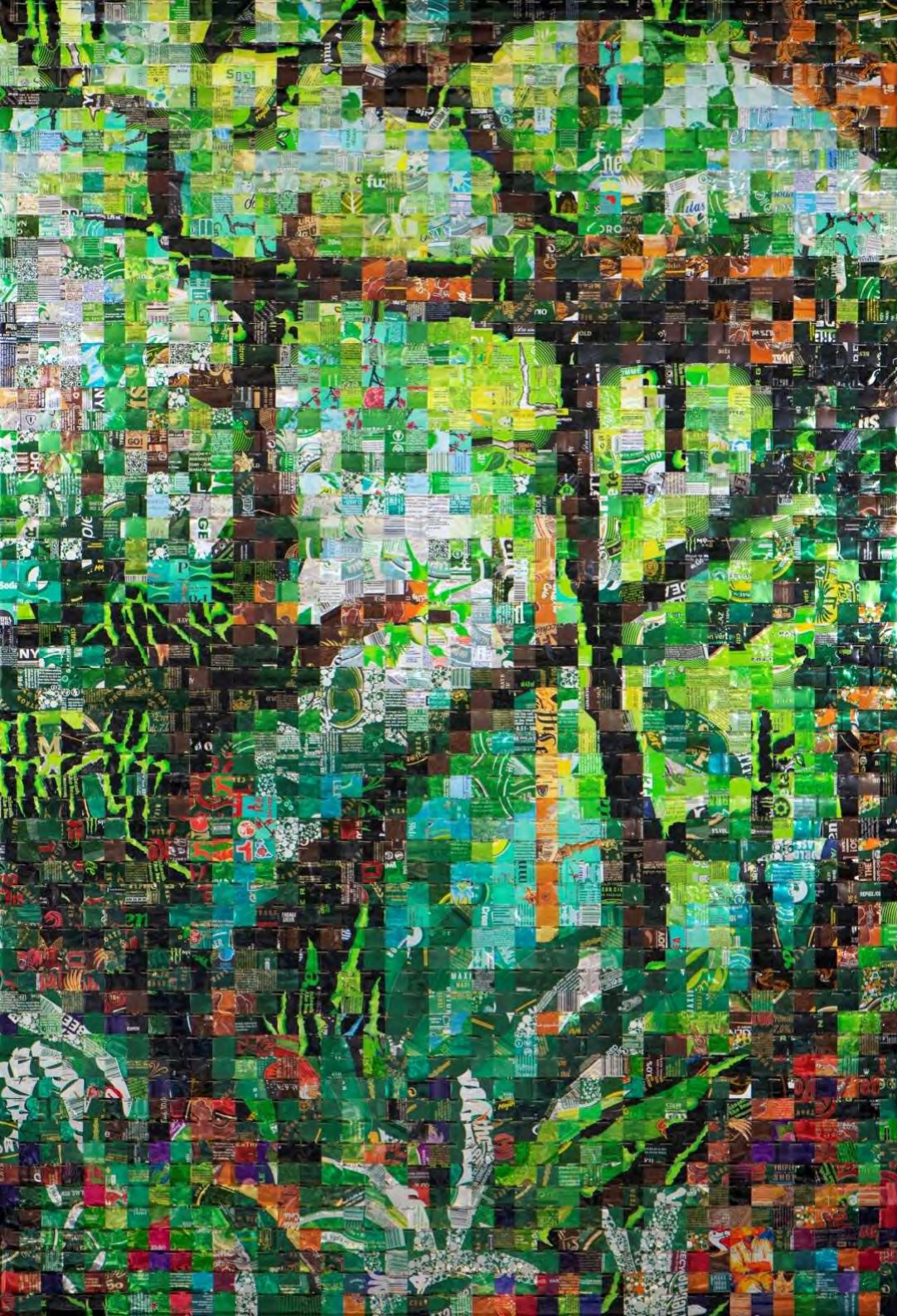

BÉLOUVE

Canettes sur PVC ; 0,84m X 1,22m - 2023



NYMPHÉAS – Canettes sur PVC ; 2,01m X 0,88m ; 2017

Reflets

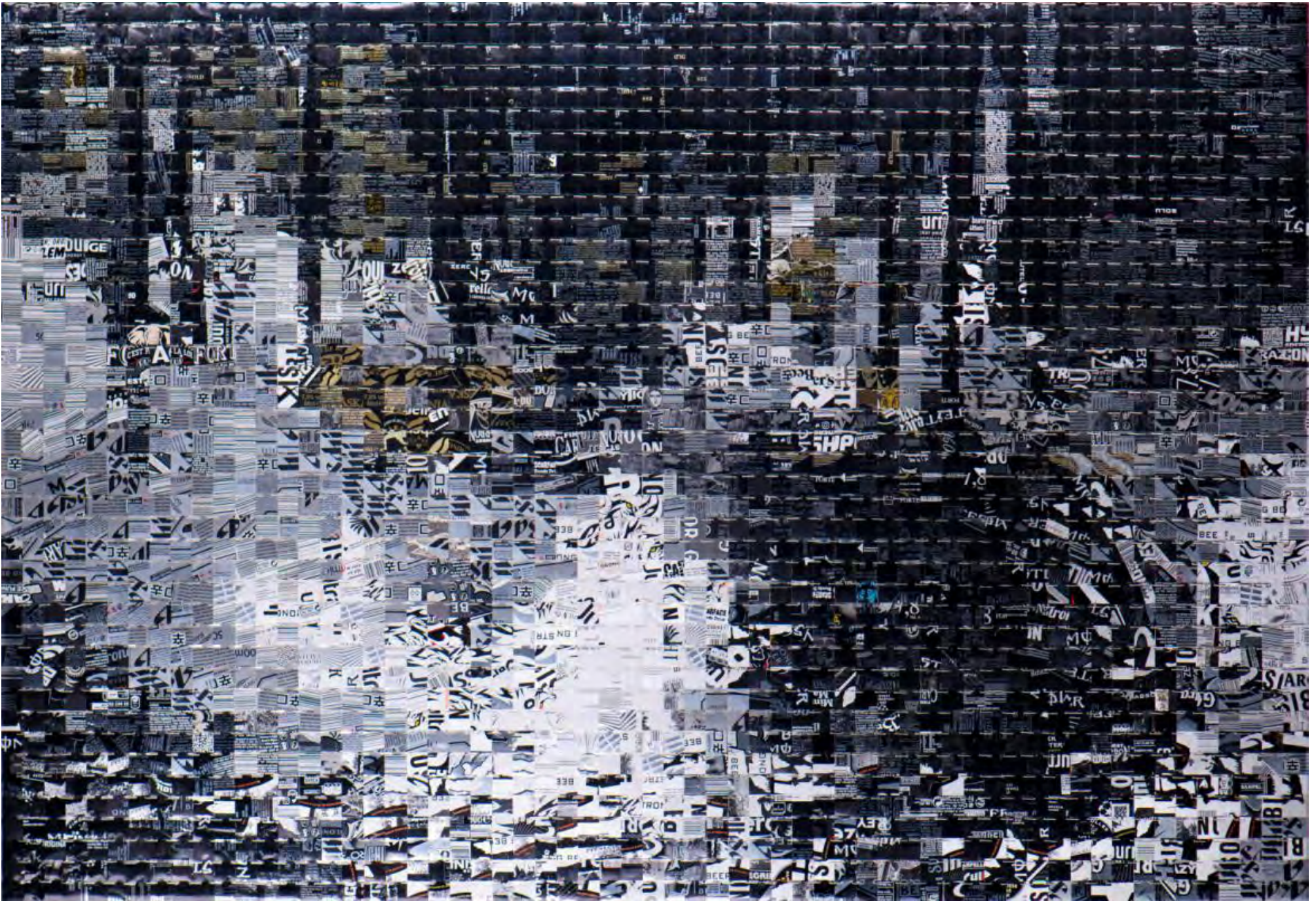

REFLETS N&B – Canettes sur PVC ; 1,22m x 0,84m - 2023



REFLETS DE NUIT – Canettes sur PVC ; 1,00m x 0,56m - 2023

Détail



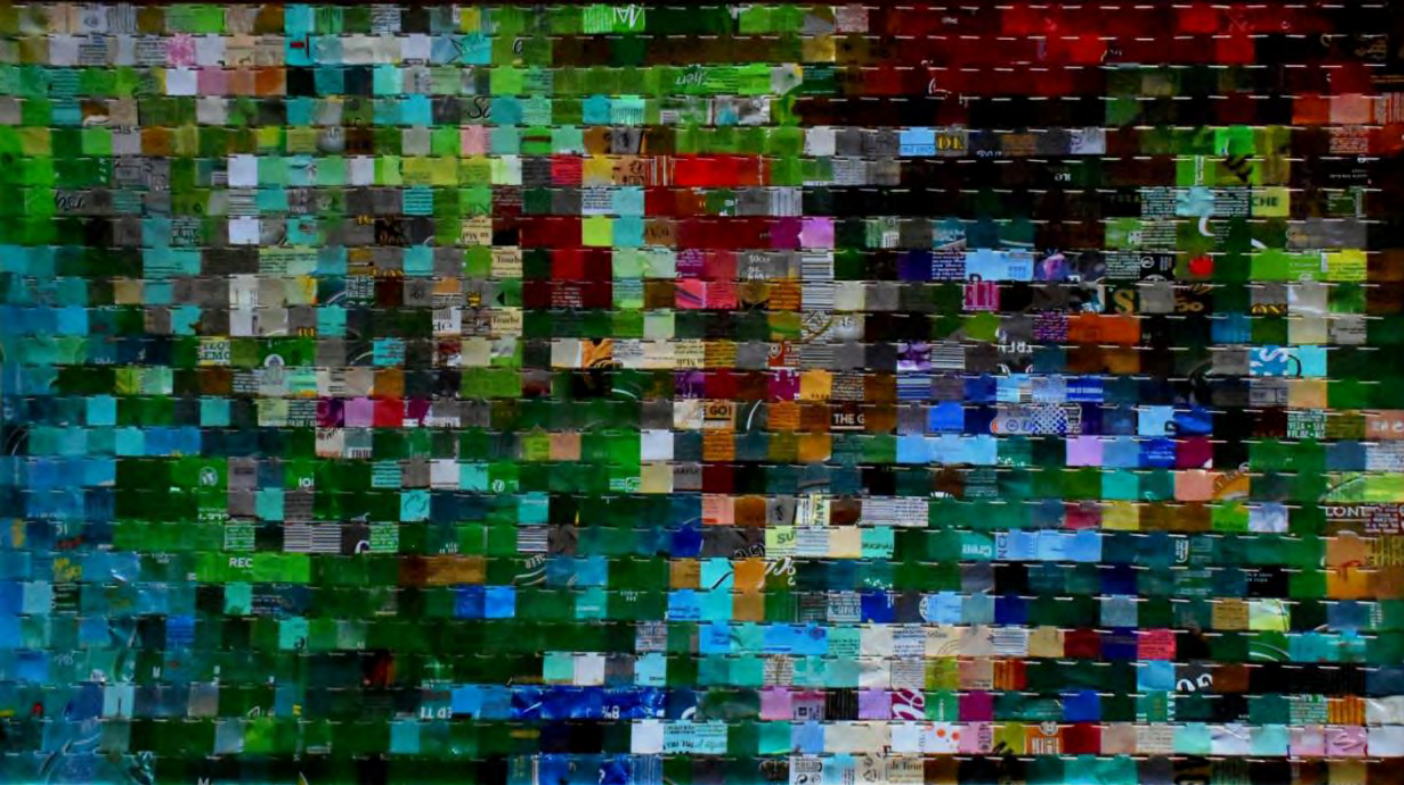

REFLETS NV – diptyque - Canettes sur
PVC ; 0,88m x 0,50m - 2023

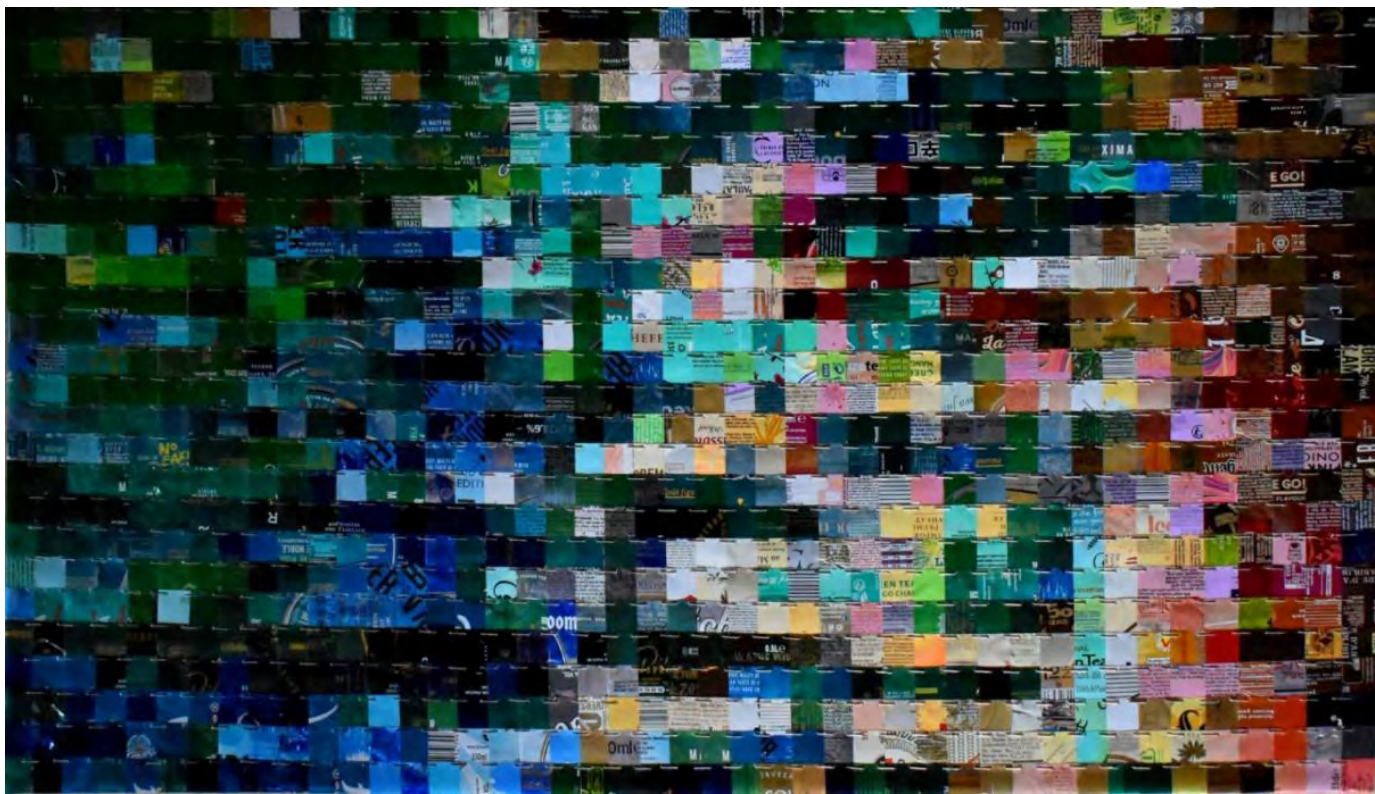

Abstraction

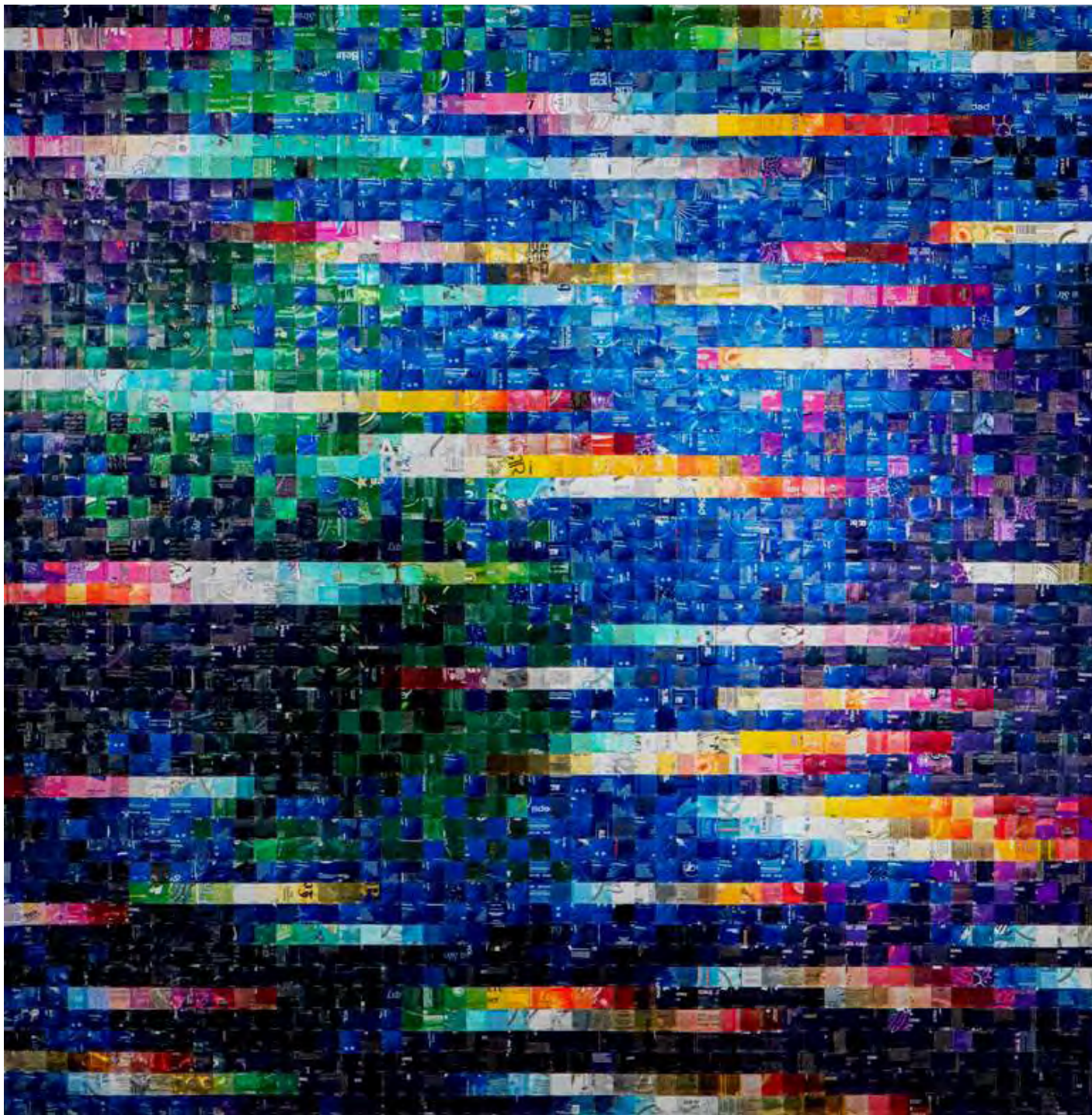

POUSSIÈRE : Canettes sur PVC ; 1,56m X 1,56m - 2016



ARGENTIC C – Canettes sur PVC ; 0,45m x 0,45m - 2020

ARGENTIC RV

Canettes sur PVC ; 0,24m x 0,54m - 2020



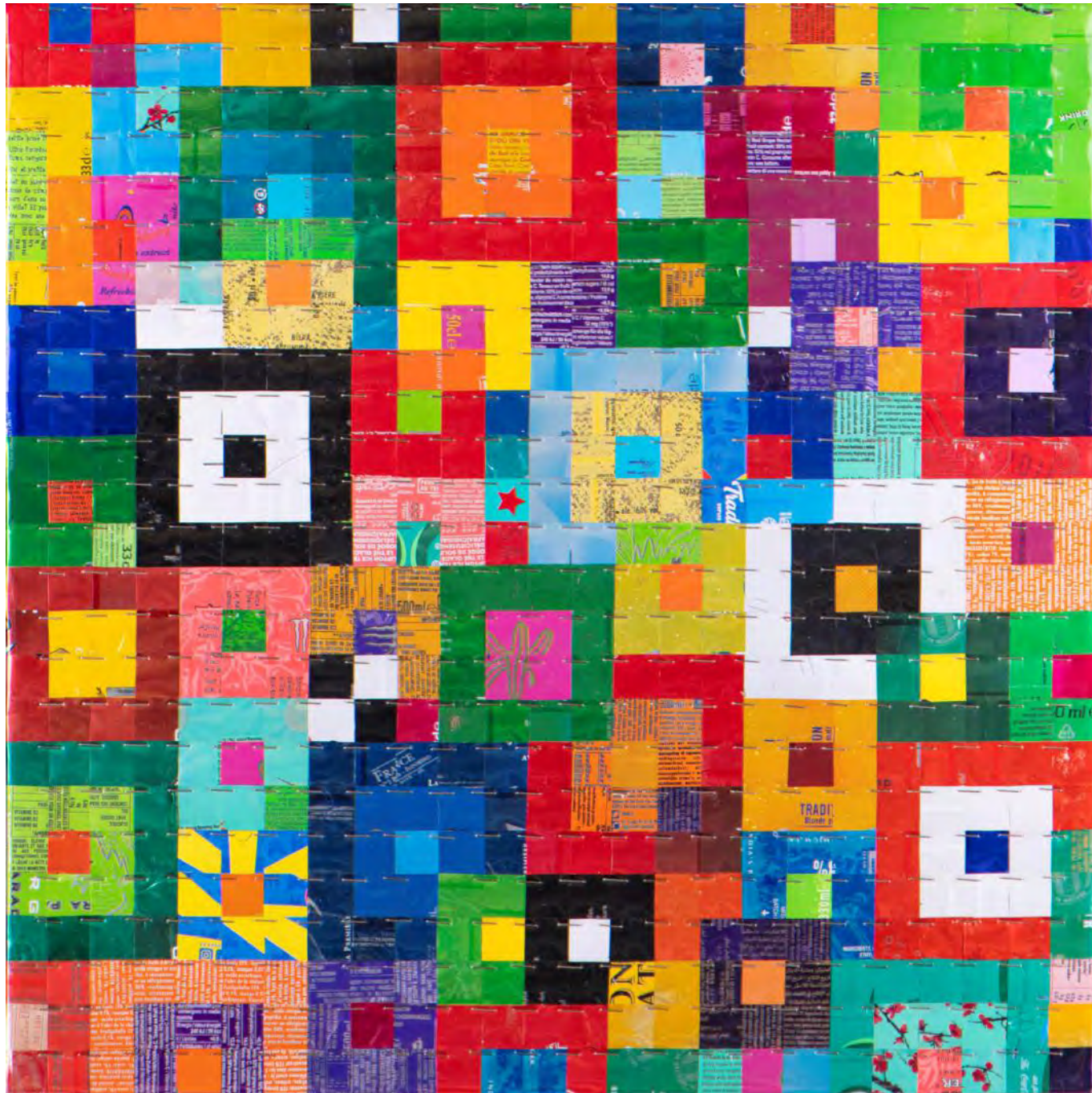

CARRÉ POP-UP – Canettes sur PVC ; 0 50m x 0,50m - 2023

Les Yeux



L'ŒIL 1 - Canettes sur PVC ; 2,40m X 1,96m - 2015



L'ŒIL 2 - Canettes sur PVC ; 2,01m X 1,56m -2028



Monsieur Oh !



MONSIEUR OH !
(dessus de canette)

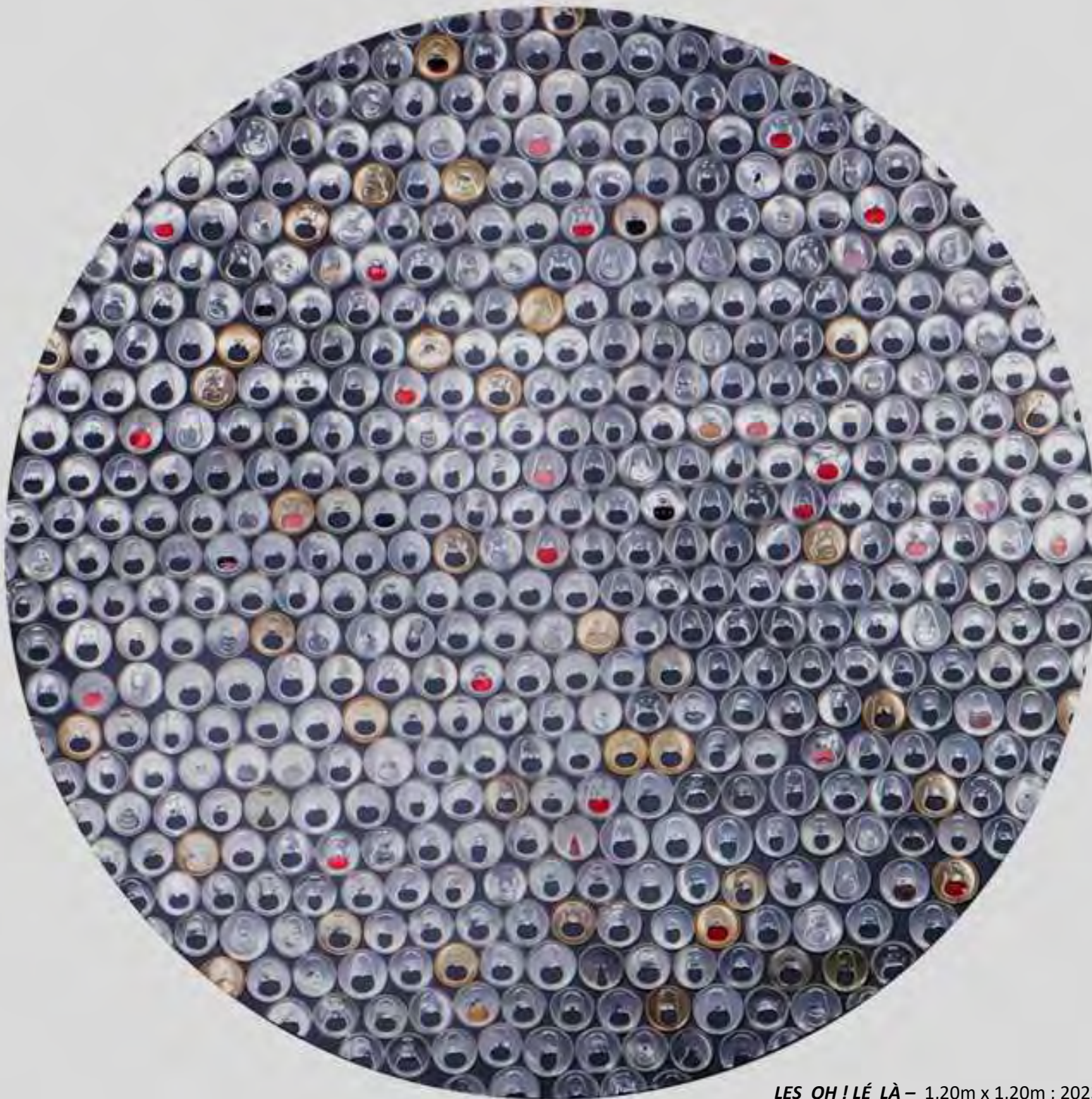

LES OH ! LÉ LÀ – 1,20m x 1,20m ; 2023

Installations d'œuvres aéantes



*Tête de **RENATA** : Canettes sur film PVC & CTBX ; 4,80m X 4m - 2015*



PFANDO : Canettes sur film PVC ; 6,50m X 2,24m – 2014



BLUE WINGS : Canettes sur bâche et film PVC ; armature métallique ; 3,04m X 2,48m - 2017



JUDY – Canettes sur bâche et film PVC ; armature métallique ; 3,28m X 2,40m - 2019