Après la 3eme….

Réunion parents

Jeudi 25 janvier 2024
(source : site de l’Onisep)

Collège B. GAMALEYA – Les Alizés.

Rappel calendrier et procédures :

A partir de janvier 2024:

j'indique mes intentions d'orientation sur le service en ligne Orientation :

2nde GT, 2nde pro, 1ere année de CAP.

Conseil de classe du 1er semestre : Le conseil de classe donne un avis ; Favorable, réservé ou défavorable.

Je consulte l'avis sur le service en ligne orientation

Si désaccord, échange avec le PP et avec la PsyEN.

Courant 2e semestre :

Je formule mes choix définitifs d'orientation (2GT, 2nde STHR, 2nde pro, 1ere année de CAP) sur le SLO.

Je consulte les offre de formations sur le service en ligne Affectation.

Sur le Service en ligne affectation, je fais des choix définitifs :

- Soit 2nde GT : 1 vœu au lycée de secteur. Possibilités de demander une dérogation sur critères.
- Soit 2nde STHR (St Paul) – Mettre le lycée de secteur également.
- Soit 2 pro : plusieurs vœux : formations majoritairement regroupées en familles de métiers et établissements.
- Soit 1ére année de CAP : plusieurs vœux : formations et établissements.

Pour les formations dans le privé prendre directement contact avec les établissements.

Pour les vœux en apprentissage : les inscrire en toute fin.

Si changements de secteur ou d'académie informer les PP, PsyEN, Cheffe d'établissement.

Conseil de classe du 2nd semestre : Le conseil de classe donne la décision d'orientation (2GT, 2 pro ou 1ere an

- Si désaccord : entretien avec Madame la Cheffe d'établissement. Si le désaccord persiste possibilité de faire une c une commission (3jours) - Possibilité de demander le maintien en 3e.

Résultats de l'affectation après la dernière épreuve du DNB.

LA SCOLARITÉ AU LYCÉE

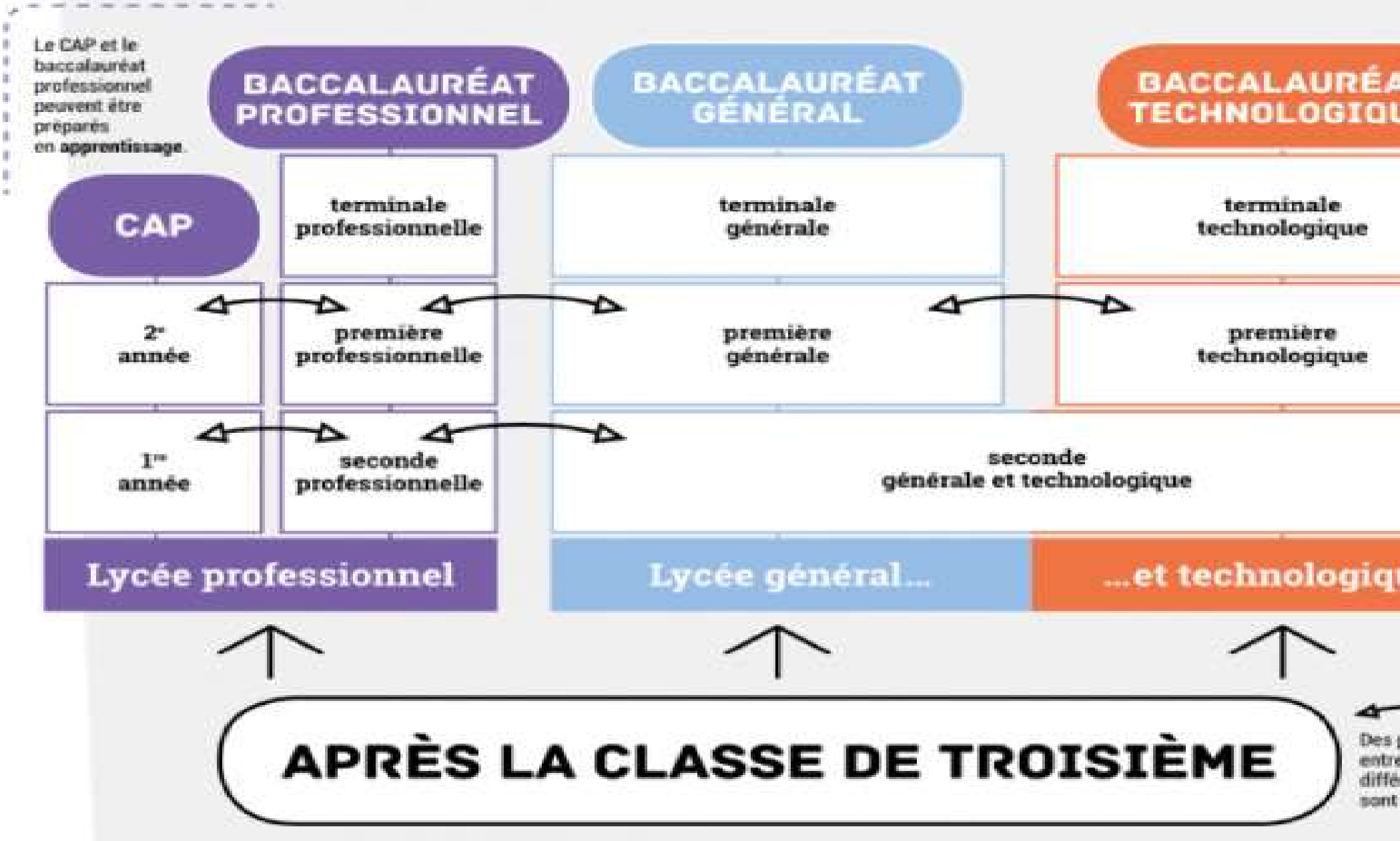

La voie professionnelle :

- Statut scolaire (lycées)
- En apprentissage : URMA, CCI, ⚠ il faut un contrat d’apprentissage !
- Diplôme :Bac professionnel ou CAP
- Enseignements plus concrets, on y apprend un métier, cours généraux et professionnels, périodes de stages (Période de Formation en Milieu professionnel).

Le CAP :

- En 2 ans
- Statut apprenti ou scolaire
- Enseignement professionnel, enseignement génèral, réalisation d’un Chef d’œuvre, périodes de stage (PFMP) 12 semaines.
- Possibilité de poursuivre en 1ere bac pro (filière correspondante selon le dossier et les places disponibles).
- Certains CAP sont très demandés

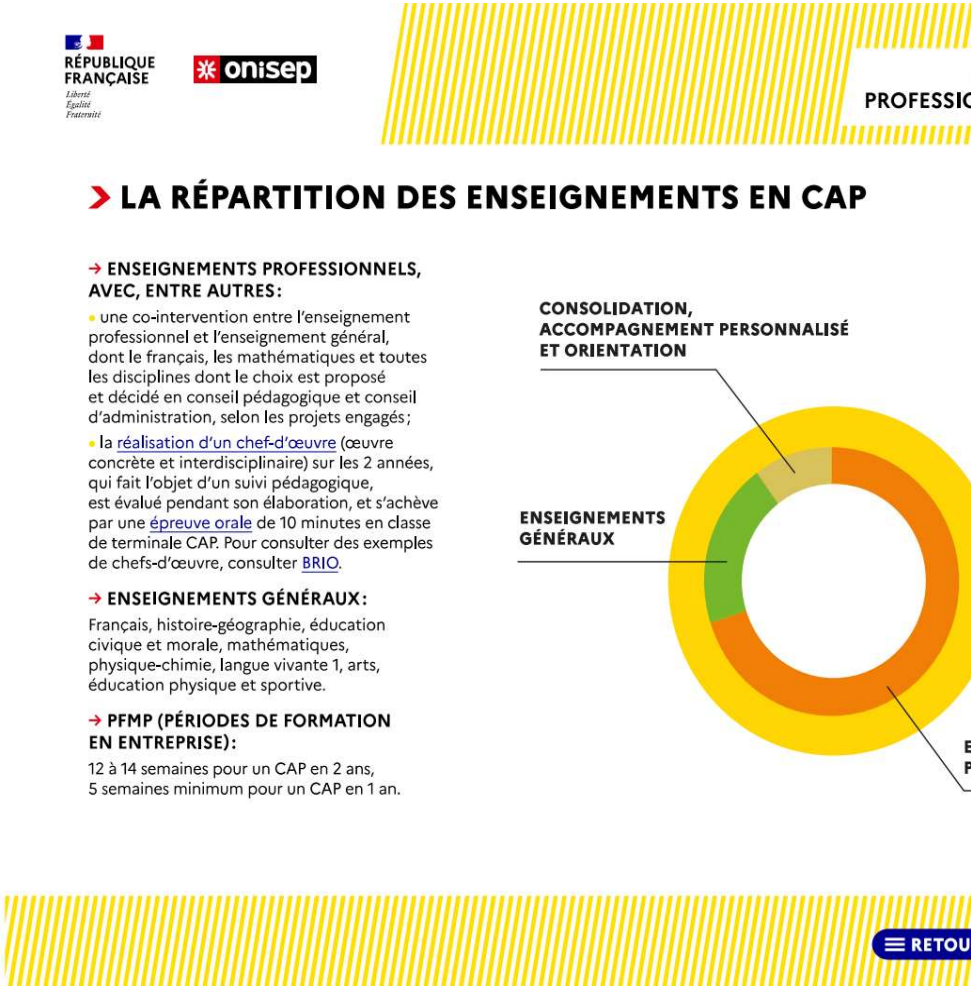

Le Bac professionnel :

- En 3 ans
- Statut apprenti ou scolaire
- Enseignement professionnel, enseignement général, réalisation d’un Ch d’œuvre, périodes de stage (PFMP) 22 semaines.
- Possibilité de poursuivre en BTS (filière correspondante selon le dossier places disponibles).
- Certains Bac pro sont très demandés, faire plusieurs vœux, plusieurs établissements, les internats existent.

2NDE PRO

BACCALAURÉAT PROFESSIONNEL :
FACILITER L'ACCÈS AU MONDE PROFESSIONNEL ET À L'ENSEIGNEMENT SUPÉRIEUR
En seconde professionnelle
Vous choisissez entre :
FAMILLES DE MÉTIERS
ou
MÉTIERS SPÉCIFIQUES
En première professionnelle
À la fin de la seconde, vous avez choisi une :
SPÉCIALITÉ
Vous approfondissez vos compétences professionnelles en première
En terminale professionnelle
BACCALAURÉAT PROFESSIONEL
Et après...
ÉTUDES SUPÉRIEURES
INSERTION PROFESSIONNELLE ET ENTREPRENEURIAT

LES FAMILLES DE MÉTIERS, PAR ORDRE ALPHABÉTIQUE

Métiers de l'aéronautique
- Aéronautique option avionique
- Aéronautique option systèmes
- Aéronautique option structure
- Aviation générale

Métiers de l'agencement, de la menuiserie et de l'ameublement
- Étude et réalisation d'agencement
- Technicien de fabrication bois et matériaux associés
- Technicien menuisier agenceur

Métiers de l'alimentation
- Boucher-charcutier-traiteur
- Boulanger-pâtissier
- Poissonnier-écailler-traiteur

Métiers de la beauté et du bien-être
- Esthétique cosmétique parfumerie
- Métiers de la coiffure

Métiers de la construction durable, du bâtiment et des travaux publics
- Aménagement et finition du bâtiment
- Interventions sur le patrimoine bâti option A maçonnerie
- Interventions sur le patrimoine bâti option B charpente
- Interventions sur le patrimoine bâti option C couverture
- Menuiserie aluminium-verre
- Ouvrages du bâtiment : métallerie
- Technicien du bâtiment : organisation et réalisation du gros œuvre
- Travaux publics

Métiers des études et de la modélisation numérique du bâtiment
- Technicien d'études du bâtiment option A études et économie
- Technicien d'études du bâtiment option B assistant en architecture
- Technicien géomètre-topographe

Métiers de la gestion administrative, du transport et de la logistique
- Assistance à la gestion des organisations et de leurs activités
- Logistique
- Organisation de transport de marchandises

Métiers de l'hôtellerie-restauration
- Cuisine
- Commercialisation et services en restauration

Métiers des industries graphiques et de la communication
- Façonnage de produits imprimés, routage
- Réalisation de produits imprimés et plurimédias option A productions graphiques
- Réalisation de produits imprimés et plurimédias option B productions imprimées

LES FAMILLES DE MÉTIERS, PAR ORDRE ALPHABÉTIQUE (SUITE)

→ Métiers de la maintenance des matériels et des véhicules

- Maintenance des matériels option A matériels agricoles
- Maintenance des matériels option B matériels de construction et manutention
- Maintenance des matériels option C matériels d'espaces verts
- Maintenance des véhicules option A voitures particulières
- Maintenance des véhicules option B véhicules de transport routier
- Maintenance des véhicules option C motocycles

→ Métiers de la mer

- Conduite et gestion des entreprises maritimes commerce/plaisance professionnelle, option voile, ou option yacht
- Conduite et gestion des entreprises maritimes pêche
- Électromécanicien marin
- Polyvalent navigant pont/machine

→ Métiers du pilotage et de la maintenance d'installations automatisées

- Maintenance des systèmes de production connectés
- Pilote de ligne de production
- Procédés de la chimie, de l'eau et des papiers cartons
- Technicien de scierie

→ Métiers de la réalisation d'ensembles mécaniques et industriels

- Fonderie
- Microtechniques
- Technicien en chaudronnerie industrielle
- Technicien en réalisation de produits mécaniques option réalisation et suivi de productions
- Technicien en réalisation de produits mécaniques option réalisation et maintenance des outillages
- Technicien modeleur
- Traitements des matériaux

→ Métiers de la relation client

- Métiers de l'accueil
- Métiers du commerce et de la vente option A animation et gestion de l'espace commercial
- Métiers du commerce et de la vente option B prospection clientèle et valorisation de l'offre commerciale

→ Métiers des transitions numérique et énergétique

- Installateur en chauffage, climatisation et énergies renouvelables
- Maintenance et efficacité énergétique
- Métiers de l'électricité et de ses environnements connectés
- Métiers du froid et des énergies renouvelables
- Systèmes numériques option A SSIHT (sûreté et sécurité des infrastructures, de l'habitat et du tertiaire)
- Systèmes numériques option B ARED (audiovisuels, réseau et équipement domestiques)
- Systèmes numériques option C RISC (réseaux informatiques et systèmes communicants)

LISTE DES SPÉCIALITÉS HORS FAMILLES DE MÉTIERS DE L'ENSEIGNEMENT PROFESSIONNEL

- Accompagnement, soins et services à la personne option A à domicile
- Accompagnement, soins et services à la personne option B en structure
- Artisanat et métiers d'art - facteur d'orgues option organier
- Artisanat et métiers d'art - facteur d'orgues option tuyautier
- Artisanat et métiers d'art option : communication visuelle plurimédia
- Artisanat et métiers d'art option marchandisage visuel
- Artisanat et métiers d'art option : métiers de l'enseigne et de la signalétique
- Artisanat et métiers d'art option : tapisserie d'ameublement
- Artisanat et métiers d'art option : verrerie scientifique et technique
- Conducteur transport routier marchandises
- Construction des carrosseries
- Cultures marines
- Modélisation et prototypage 3D
- Gestion des pollutions et protection de l'environnement
- Hygiène, propreté, stérilisation
- Maintenance nautique
- Métiers de la mode - vêtements
- Métiers du cuir option chaussures
- Métiers du cuir option maroquinerie
- Métiers du cuir option sellerie garnissage
- Métiers de l'entretien des textiles option A blanchisserie
- Métiers de l'entretien des textiles option B pressing
- Métiers de la sécurité
- Métiers et arts de la pierre
- Optique lunetterie
- Perruquier posticheur
- Photographie
- Plastiques et composites
- Réparation des carrosseries
- Technicien constructeur bois
- Technicien en appareillage orthopédique
- Technicien en prothèse dentaire
- Technicien gaz
- Techniques d'interventions sur installations nucléaires
- Transport fluvial

La seconde générale et technologique :

Objectif : préparer en 3 ans un baccalauréat pour accéder aux formations de l'enseignement supérieur.

- Lycée de secteur (dérogation selon critères)
- Intérêt pour les matières d'enseignement général
- Intérêt pour le raisonnement abstrait et théorique
- Analyser, commenter, argumenter, rédiger
- Travail personnel important

- Possibilité de choisir 1 ou 2 enseignements optionnels (non obligatoire) : technologique et/ou générale.

- Générale : domaine large de connaissances
- Technologique : domaine spécifique (à choisir)

ENSEIGNEMENTS COMMUNS

Volume horaire par semaine ou par an

À l'exception de la 2de STHR (sciences et technologies de l'hôtellerie et de la restauration)

Français	4 h
Histoire-géographie	3 h
LV1 et LV2	5 h 30
Sciences économiques	1 h 30
Mathématiques	4 h
Physique-chimie	3 h
Sciences de la vie et de la Terre	1 h 30
Éducation physique et sportive	2 h
Enseignement moral et civique	18 h/an
Sciences numériques et technologie	1 h 30
(Enveloppe globalisée) Accompagnement personnalisé Accompagnement au choix d'orientation Heures de vie de classe	54 h/an

Info +

UN TEST DE POSITIONNEMENT en début d'année pour connaître les acquis et les besoins en français (compréhension orale, compréhensio écrite et compréhension du fonctionne de la langue) et en mathématiques (organisation et gestion de données, nombres et calculs, géométrie avec exercices autour de la géométrie de raisonnement, calcul littéral avec exercices autour des expressions algébriques).

UN ACCOMPAGNEMENT PERSONNA en fonction des besoins de l'élève.

UN ACCOMPAGNEMENT pour constr ses projets d'orientation.

ENSEIGNEMENTS OPTIONNELS

Volume horaire par semaine ou par an

Info +

POSSIBILITÉ de choisir, au maximum, deux enseignements optionnels (un en enseignement général et un en technologique).

LES ENSEIGNEMENTS de langues et cultures de l'Antiquité, latin et grec, peuvent être choisis en plus.

UN ENSEIGNEMENT GÉNÉRAL AU CHOIX	
Langues et cultures de l'Antiquité : latin	3 h
Langues et cultures de l'Antiquité : grec	3 h
Langue vivante 3	3 h
Arts : au choix parmi arts plastiques ou cinéma-audiovisuel ou danse ou histoire des arts ou musique ou théâtre	3 h
Éducation physique et sportive	3 h
Art du cirque	6 h
Écologie-agronomie-territoires-développement durable	3 h

UN ENSEIGNEMENT TECHNOLOGIQUE AU CHOIX	
Management et gestion	1 h 30
Santé et social	1 h 30
Biotechnologies	1 h 30
Sciences et laboratoire	1 h 30
Sciences de l'ingénieur	1 h 30
Création et innovations technologiques	1 h 30
Création et culture - design	6 h
Hippologie et équitation ou autres pratiques sportives	3 h
Pratiques sociales et culturelles	3 h
Pratiques professionnelles	3 h
Atelier artistique	72 h annuelles

Au lycée Mémona Hintermann- Afféjee :

- Options :

  -générale : Cinéma audiovisuel et latin

  -technologique : Sciences de l’ingénieur

- Sections européennes :

  -anglais

  -allemand

Les sections spécifiques :

- Langues :

  -Abibac (Leconte de Lisle)

  -Bachibac (G. Brassens)

  -Section Internationale Britannique : Mémona Hintermann-Afféjee.

- Il existe des sections sportives (en parler au professeur d'EPS, PP, PsyEN)

- Bac STD2A (Design et Arts Appliqués: Lycée Ambroise Vollard St Pierre)

- Bac STAV (Agronomie et Vivant):Lycée Boyer de la Giroday St Paul

Les bacs technologiques :

A l'issue de la 2nde GT

- STHR (Hôtellerie restauration)
- STAV (Agronomie et du vivant)
- STMG (Management et Gestion)
- STL (Laboratoire)
- STI2D (Industrie et développe durable)
- STD2A (Design et Arts applic

Informations sur le site de l'Onisep

Ressources :

- Orient'A nou :

https://regionreunion.com/IMG/pdf/orientanou-kossa_nou_fe_apre_le_bac-rentree_2023-1.pdf

- Guide National ONISEP

https://www.onisep.fr/orientation/le-college/apres-la-3-telechargez-le-guide-gratuit

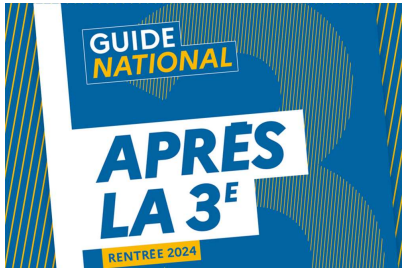

- Psychologue de l'Éducation Nationale :

Madame DUMONT - Permanences le mardi et vendredi après-midi

- Les Professeurs Principaux et Madame Claire la CPE.

- Le CDI

- Les Journées Portes Ouvertes, immersion …..
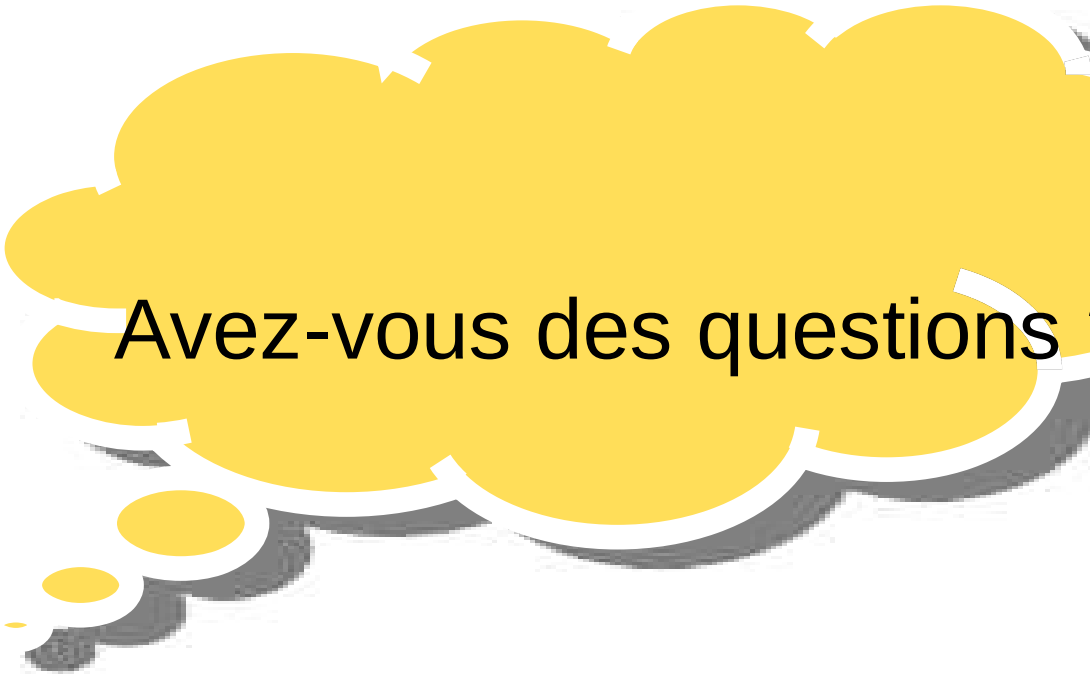
Je vous remercie de votre attention !