LYCÉE BEL AIR
ARCHITECTURE MÉTALLIQUE

La spécialité SES au lycée Bel Air

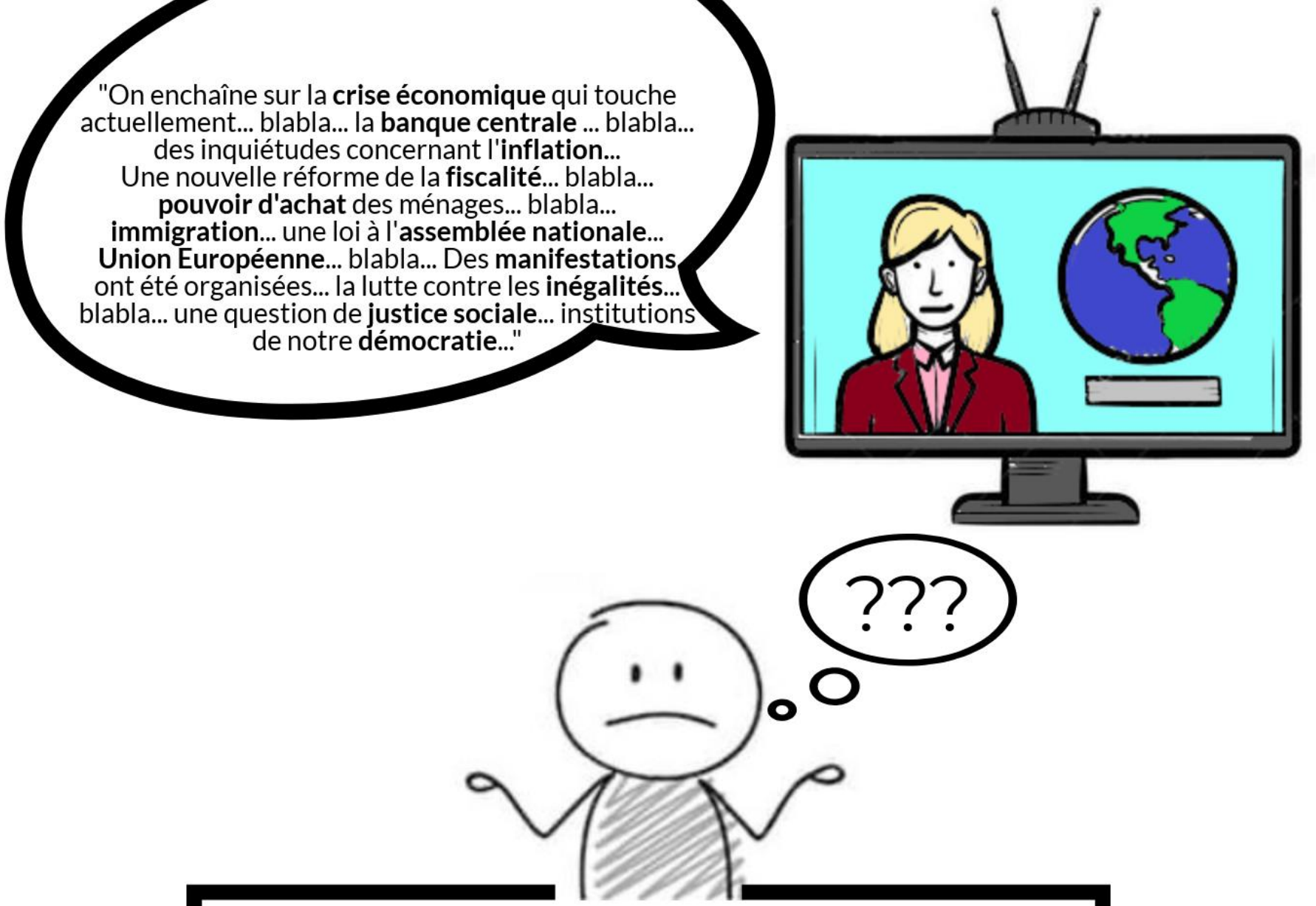

Tu en as marre de ne rien piger au fonctionnement de la société ?

En 1ère, fais des Sciences Economiques et Sociales ta spécialité !

Groupes sociaux

Sociologie

Socialisation

Lien social, solidarité

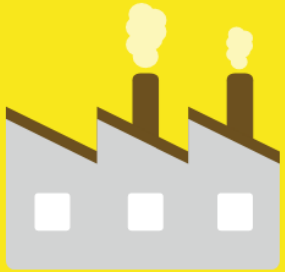

Production, marché

Economie

Revenus, consommation

Banques, monnaie, financement

Comportement électoral

Abstentionnisme

Sciences politiques

Organisations politiques

Les SES : un enseignement de spécialité pluri-disciplinaire

Économie

Sociologie

Sciences politiques

Sociologie

Quelques questions au programme de SES

- Pourquoi 98 % des élèves de ST2S sont des filles ?
- Comment les réseaux sociaux numériques changent les relations entre les individus ?
- Naissons-nous tous avec les mêmes chances ?

Économie

Quelques questions au programme de SES

- Comment fonctionne la concurrence ?
- Suffit-il de faire payer les entreprises polluantes pour préserver l'environnement ?
- D'où vient la monnaie ? A quoi servent les banques ?

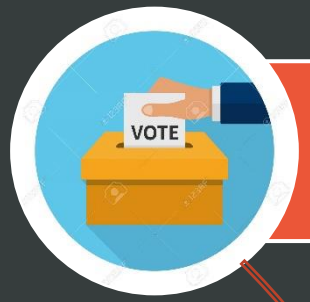

Sciences politiques

Quelques questions au programme de SES

- Comment se forme l’opinion publique ?
- Vote-t-on comme ses parents ou comme ses amis ?

Cet enseignement permettra de vous former :

-par l’approfondissement de la maitrise de compétences transversales, notamment : mobilisation de connaissances, analyse de documents variés, construction d’une argumentation, exercice du sens critique, maîtrise de la langue écrite et orale ;

-par l’acquisition de modes de raisonnement scientifiques ;

-par l’acquisition des concepts, méthodes et problématiques essentiels de la science économique, de la sociologie et de la science politique ;

- par l’étude d’objets appréhendés grâce aux regards croisés de la science économique, la sociologie et la science politique.

Les sciences économiques et sociales aident ainsi à mieux comprendre les phénomènes économiques et sociaux contemporains et à participer au débat public de façon éclairée.

Avec quels autres enseignements de spécialité ?

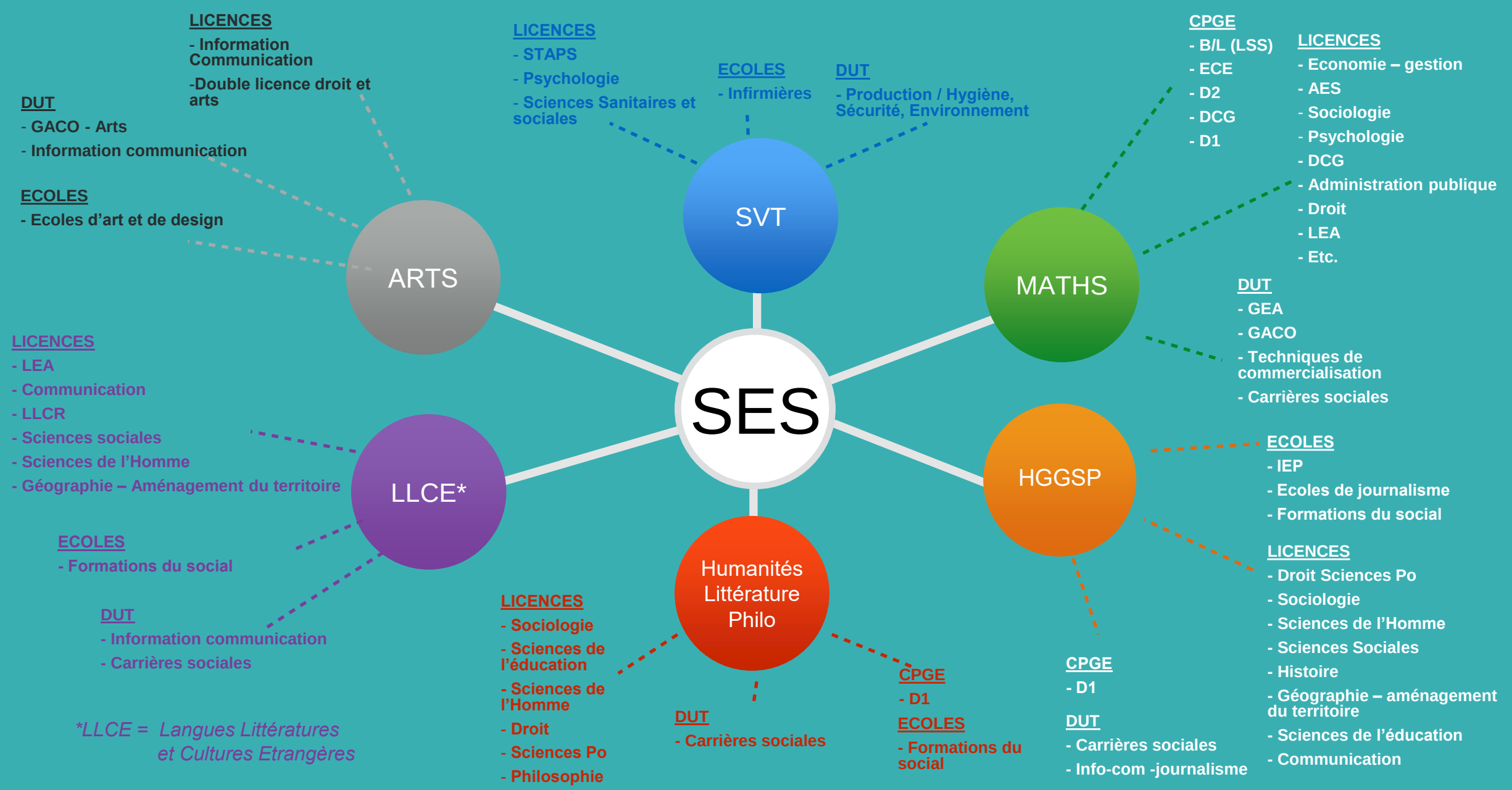

La spécialité SES, c’est pour moi si…

- J’aime suivre l’actualité et j’ai envie de comprendre les grands enjeux économiques, sociaux et politiques de notre société
- J’aime discuter, remettre en cause, critiquer et pas seulement restituer ou réciter mon cours
- J’aime l’histoire-géographie et je ne suis pas allergique aux maths !
- J’aime argumenter, débattre, à l’écrit comme à l’oral