



# LES VOIX DE BOIS D'OLIVES

---



**Qu'est-ce que le lien social ?** Page1



**La fragilité des liens sociaux**

Page 2

**Mafate : entre isolement et solidarité**

Page 3

**Une île aux diversités religieuses et culturelles**

Page 4

# UN LIEN FORT ET FRAGILE À LA FOIS

Le lien social désigne l'ensemble des relations qui unit des individus entre eux au sein d'un groupe social ou à l'échelle d'une société. Les liens sociaux permettent d'assurer l'intégration sociale des individus en renforçant les valeurs communes et en permettant aux individus d'acquérir une identité sociale. Ils existent quatre types de liens sociaux dans notre société qui permettent la relation sociale entre individus (la famille, l'école, le travail et la protection sociale).

*Source : manuelnumériquemax.berlin.education*

Ce même lien social peut se fragiliser par rapport à la distance, le chômage, le fait de vivre seul, l'éloignement ou le décès des proches ou encore la non intégration sociale de l'individu.

*Source : ses.ems-lyon.fr*

Pour se faire une idée, voici des exemples de liens sociaux dans la société :

-lien familiale : lien de parenté et d'alliance, les individus sont liés par leurs parents, conjoints, enfants, cousins etc...

-lien de participation élective (entre conjoints, amis, proches choisis), compter sur la solidarité de l'entre-soi électif.



-lien de citoyenneté (entre membre d'une même communauté politique), protection juridique (droit civil politique et social), au titre du principe d'égalité.



-lien de participation organique (entre acteur de la vie professionnelle) reconnaissance par le travail et l'estime sociale qui en découle.

*Source: lelivrescolaire.fr*



# FRAGILITÉ DES LIENS SOCIAUX

Aujourd'hui dans notre monde, nous avons plusieurs familles qui ont au fil du temps créé différents types de liens sociaux : l'esprit de solidarité, la transformation du lien social avec la montée de l'individualisme et des liens sociaux fragilisés. Cet article sera axé sur la fragilité des liens.

D'après un sondage fait par l'association C.R.E.D.O.C (Centre de Recherches pour l'Étude et l'Observation des Conditions de vie) il y a 15 % des personnes âgées qui ont déclaré se sentir seul à cause de la solitude et l'absence de relation sociale avec leur famille.

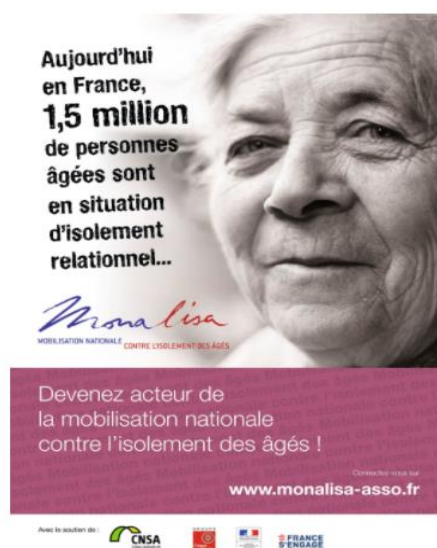

## L'impact de l'isolement sur les personnes âgées

**En France plus de 1.5 million de personnes âgées sont en situation d'isolement car elles ne voient pas leur famille.**

## Une famille détruite à cause de certaines actions.

*Ce lien social peut aussi être brisé dans des familles. En effet la cause de cette fragilité provient souvent des actions que les parents peuvent faire. Nous avons obtenu le témoignage d'une personne qui a vécu cette fragilité au sein de sa famille.*

### ***Voici l'interview d'une personne qui préfère rester anonyme :***

*« J'ai vécu sans mon père à partir de mes 13 ans. On ne s'est jamais entendu mon père et moi car il voulait que je sois le fils parfait. A chaque fois qu'il revenait à la maison c'était toujours avec une bouteille d'alcool à la main. Le jour de mes 9 ans nous nous sommes disputés car il rentrait tard le soir et je ne comprenais pas pourquoi. J'ai décidé de vérifier dans son bureau pour voir ce qu'il pouvait bien cacher. Lorsque j'ai ouvert le tiroir, j'ai vu des photographies de lui avec une autre femme. J'ai décidé de garder ce lourd secret pour moi.*

*A l'âge de 12 ans ma mère a découvert que mon père la trompait et elle le quitta. Ma mère eu le droit de me garder et depuis je ne vais plus voir mon père car pour moi c'est comme s'il nous avait abandonné. »*



## MAFATE, ENTRE ISOLEMENT ET SOLIDARITE



*Mafate est située dans la zone centrale du parc national de la Réunion.*

*Mafate fait partie du « cœur habité » de ce même parc.*

*Mafate est un cirque retiré des zones urbaines et littorales de l'île. Elle est uniquement accessible par sentier, à pied (en randonnée), ou par hélicoptère en cas d'urgence ou d'accident.*

**Un feu sacré de solidarité lors de l'épidémie de COVID-19 qui renforce le lien social entre les individus.**

Masques et gants sont portés dans l'environnement verdoyant des falaises par quelques habitants venus récupérer des denrées alimentaires à l'école de l'Îlet aux Orangers.



Ici, des bénévoles constituent des lots pour apporter de la nourriture aux habitants de Mafate.

Des bénévoles se sont portés volontaires pour arpenter les sentiers de randonnées avec sur le dos, des sacs de riz, des pâtes, ou encore des médicaments



Illustration réalisée par un élève de la 1STI2D1

# ÎLE AUX DIVERSITÉS

L'île de la Réunion est située dans l'Océan Indien et compte près de 860 000 habitants. Sur cette île, les cultures et les individus coexistent sans heurts. Les liens sociaux entre les individus sont donc forts.

Des fêtes religieuses et traditionnelles sont célébrées toute l'année et rassemblent des communautés d'origine diverse : « **Les marches sur le feu** ( *c'est une tradition qui consiste à marcher pieds nus sur des braises* ), **Le Dipavali** (fête des lumières), **Le Nouvel An chinois** ( *qui marque le 1<sup>er</sup> jour du calendrier lunaire chinois*), « **La Fêt Caf** » du **20 Décembre** ( *la date qui marque l'abolition de l'esclavage dans l'Île, cette journée marque un temps de commémoration très important pour la population réunionnaise*), « **Réunion Métis** » ( *qui met en avant le métissage par exemple dans le domaine musical et vestimentaire*).

La Réunion offre donc la variété et la profondeur de ses cultures et de ses spiritualités.



Les liens sociaux se traduisent également par des diversités culturelles. Les réunionnais se rassemblent autour d'événements comme **Le florilège**, **Fête Choka**, **Miel Vert**, **Sakifo** **et les Francofolies**. Dans chacun de ces rassemblements, les individus découvrent des spécialités. Il existe une grande variété de groupe social dans chaque société. Ces manifestations permettent de renforcer les liens entre les citoyens en favorisant la cohésion sociale.

