RÉGION ACADÉMIQUE
LA RÉUNION
Liberté
Égalité
Fraternité

Apres la 2nde

Lycée Evariste de Parny

85 Rue Auguste Vinson
97867 Saint-Paul Cedex
Ce.9740597F@ac-reunion.fr
02 62 55 46 56

RÉGION ACADÉMIQUE
LA RÉUNION
Liberté
Égalité
Fraternité

Apres la 2nde

Lycée Evariste de Parny

À la fin de l'année de seconde, après avis du conseil de classe, chaque élève est orienté :

vers une série de la **voie technologique**

Ou vers la **voie générale**.

Ou vers la voie professionnelle. (passerelle obligatoire)

85 Rue Auguste Vinson 97867 Saint-Paul Cedex
Ce.9740597F@ac-reunion.fr
02 62 55 46 56

RÉGION ACADÉMIQUE
LA RÉUNION
Liberté
Égalité
Fraternité

Voie générale et technologique

Tronc commun

+

Enseignements de spécialités

+

Enseignements optionnels

85 Rue Auguste Vinson 97867 Saint-Paul Cedex
Ce.9740597F@ac-reunion.fr
02 62 55 46 56

RÉGION ACADÉMIQUE
LA RÉUNION
Liberté
Égalité
Fraternité

LE BACCALAURÉAT GÉNÉRAL ET TECHNOLOGIQUE

Contrôle continu
Épreuves terminales
Valorisation dans Parcoursup

La procédure d'**admission** en **première année** des formations **après le BAC**

Pour trouver des ***informations*** sur les formations
Pour déposer des ***vœux*** de poursuite d'études
Pour répondre aux ***propositions*** d'admission

Contrôle continu 1ère : 21
Epreuves anticipées de français : 10

31% de la note du baccalauréat obtenue en 1ère

Contrôle continu Tle : 19

Les moyennes de 1ère comptent pour le BAC et PARCOURSUP

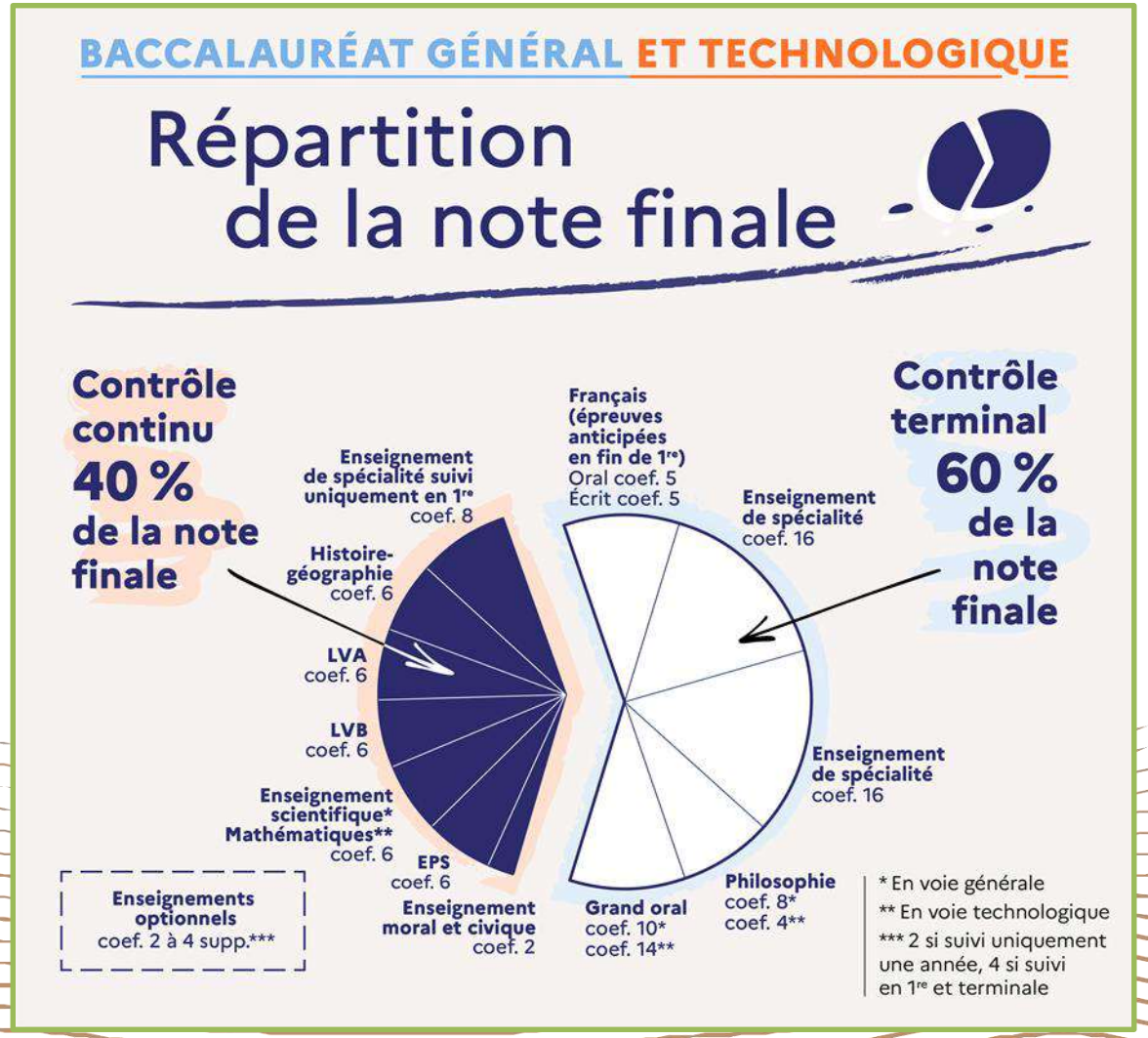

85 Rue Auguste Vinson 97867 Saint-Paul Cedex
Ce.9740597F@ac-reunion.fr
02 62 55 46 56

Schéma de l'enseignement supérieur français

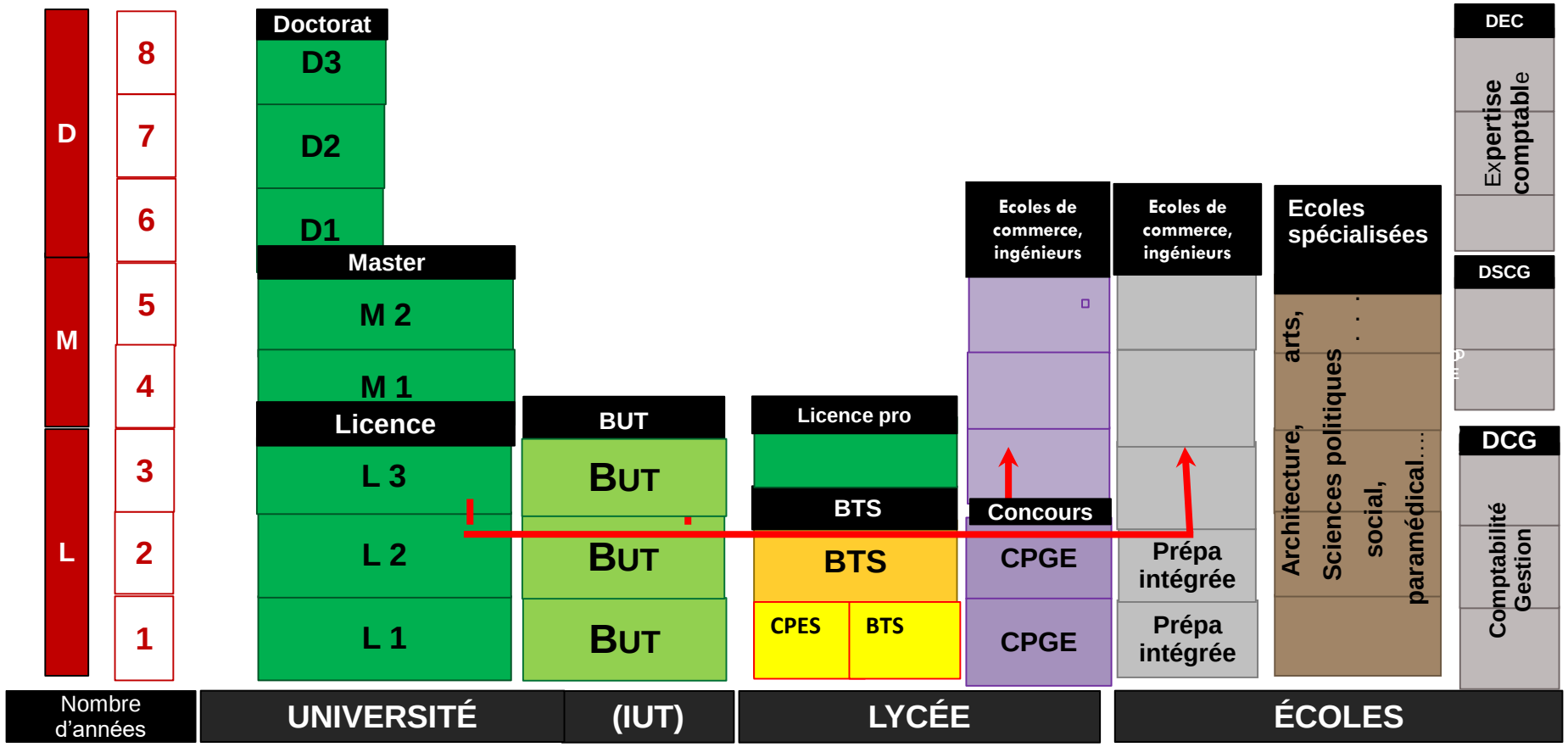

La VOIE GENERALE

Un TRONC COMMUN et une PARTIE SPECIFIQUE

Tronc Commun 1ère

Enseignement général 16h/semaine ou 17,5h	Horaire
Français	4h
Histoire et Géographie	3h
Langue vivante A et B	4,5h
EPS	2h
Enseignement scientifique	2h ou 3,5h
Enseignement scientifique	2h
Éducation Morale et Civique	18h/an

Partie spécifique

SPECIALITES 12h semaine
3 spécialités de 4h /semaine

Option LCA (3h/semaine)

Section européenne

Section BACHIBAC

Les notes comptent pour le bac

Tronc Commun Tle

Enseignement général 15,5h/semaine	Horaire
Philosophie	4h
Histoire et Géographie	3h
Langue vivante A et B	4h
EPS	2h
Enseignement scientifique	2h
Éducation Morale et Civique	18h/an

Partie spécifique

SPECIALITES 12h semaine
2 spécialités de 6h /semaine parmi les trois choisies en 1ère

Option LCA

Option facultative (3h /semaine) : 1 parmi
Maths complémentaires (si pas spé maths
Maths Experts (si spé maths)
Droit et grands en jeux du monde contemporain

CARTE DES SPECIALITES ET DES OPTIONS

LYCE EVARISTE DE PARNY

Partie spécifique

Spécialité	Code
Humanités, Littérature, Philosophie	HLP
Histoire-Géographie, Géopolitique et Sciences Politiques	HGGSP
Sciences Economiques et Sociales	SES
Langues Littérature et Civilisation Etrangères et Régionale-ANGLAIS	LLCER-ANG
Mathématiques	MATHS
Physique-Chimie	PHY
Sciences de la vie et de la Terre	SVT
Numérique et Sciences Informatiques	NSI
Arts plastiques	AP

Section européenne

Section BACHIBAC

Option facultative 1 LCA (depuis la première)

Option facultative 2 (3h /semaine) : 1 parmi

-Maths complémentaires (si pas spé maths

-Maths Experts (si spé maths)

-Droit et grands en jeux du monde contemporain

*** Attention : Si section Européenne ou BACHIBAC (+2h ou +4h)**

Une seule option facultative en présentiel en classe de Terminale est possible.

(Pas d'option OU Option facultative 1 OU Une des Options facultatives 2). Le choix d'une deuxième option sera possible SEULEMENT avec le CNED.

La VOIE TECHNOLOGIQUE

Un TRONC COMMUN et une PARTIE SPECIFIQUE

Tronc Commun 1ère

Enseignement général **14h/semaine**	**Horaire**
Français	3h
Histoire et Géographie	1h30
Langue vivante A et B dont 1 heure en ETLV*	4h
EPS	2h
Mathématiques	3h
Éducation Morale et Civique	18h/an

→

Partie spécifique

STI2D – 18h

STL – 18h

STMG -15h

ST2S -15h

Tronc Commun Tle

Enseignement général **13h/semaine**	**Horaire**
Philosophie	**2h**
Histoire et Géographie	**1h30**
Langue vivante A et B dont 1 heure en ETLV	**4h**
EPS	**2h**
Mathématiques	**3h**
Éducation Morale et Civique	**18h/an**

→

Partie spécifique

STI2D – 18h

STL – 18h

STMG -16h

ST2S -16h

La VOIE TECHNOLOGIQUE

STI2D – STMG – ST2S – STL- STD2A - STHR

En première	En terminale
ST2S (Lycée Saint-Paul IV) ***Sciences et technologies*** ***de la santé et du social***	***ST2S Spécialité sciences et techniques sanitaires, biologie et physiopathologie humaine***
STL (Lycée Saint-Paul IV) ***Sciences et technologies*** ***de Laboratoire***	**STL (Lycée Saint-Paul IV)** ***Spécialité Biotechnologies***
STI2D ***Sciences et technologies*** ***de l'industrie et du développement durable***	***STI2D spécialité*** ***Energie et Environnement (EE)*** ***STI2D spécialité*** ***Innovation technologique et ecoconception (ITEC)***
STMG ***Sciences et technologies*** ***du management et de la gestion*** ***Option Section Européenne Anglais***	***STMG spécialité Mercatique (MER)*** ***STMG spécialité Gestion et Finance (GF)*** ***STMG spécialité Ressources Humaines (RH)***

Je découvre le Bac STI2D ….

Sciences et technologies de l'Industrie et du Développement Durable

La série STI2D en vidéo Onisep

Les enseignements en classe de première STI2D

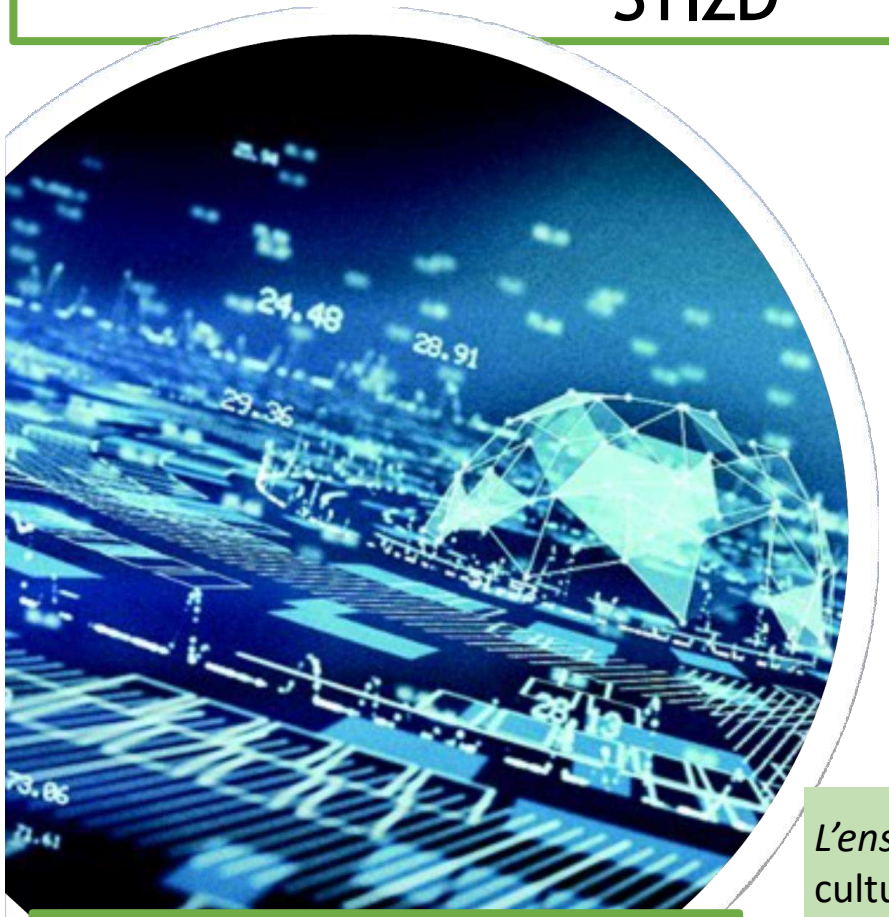

Enseignement général 14h/semaine	Horaire
Français	3h
Histoire et Géographie	1h30
Langue vivante A et B dont 1 heure en ETLV*	4h
EPS	2h
Mathématiques	3h
Éducation Morale et Civique	18h/an

* *ETLV – Enseignement Technologique en Langue Vivante*

+

Enseignement de spécialité 18h/semaine	Horaire
Physique Chimie et Mathématiques	6h
Ingénierie et Développement Durable (I2D)	9h
Innovation Technologique (IT)	3h

Les mathématiques et la physique viennent en appui comme prérequis à une culture scientifique permettant d'accéderauxconcepts abordés et auxformations supérieures.

Démarches de projets

L'enseignement ***ingénierie et développement durable*** *(I2D)* contribue à la construction de la culture technologique et scientifique et au développement des ompétences qui seront réinvesties en projet. L'enseignement repose sur des activités expérimentales menées sur des produits étudiés dans leur globalité (matière-énergie-information).

L'enseignement ***innovation technologique*** *(IT)* met en oeuvre les concepts étudiés en innovation et développement durable (I2D) à travers des projets de créativité ou d'amélioration de produits.

Les enseignements en classe de terminale STI2D

Démarches de projets

Enseignement général 13h/semaine	Horaire
Philosophie	2h
Histoire et Géographie	1h30
Langue vivante A et B dont 1 heure en ETLV	4h
EPS	2h
Mathématiques	3h
Éducation Morale et Civique	18h/an

Enseignement de spécialité 18h/semaine	Horaire
Physique Chimie et Mathématiques	6h
Ingénierie Innovation et Développement Durable (2I2D) Avec enseignement spécifique au choix	12h

L'enseignement ingénierie innovation et development durable (2I2D) s'inscrit dans le prolongement des enseignements I2Det IT de laclasse de première.

Il met en œuvre la démarche d'ingénierie dans sa globalité dans le cadre d'une problématique de conception.

Cette démarcheest approfondie dans l'enseignement spécifique que l'élève va choisir en terminale en fonction de ses centres d'intérêt.

Enseignements spécifiques

AC	Architecture et Construction
EE	Energies et Environnement
ITEC	Innovation Technologique et Eco-Conception
SIN	Systèmesd'Information et Numérique

proposée à Evariste de Parny

En classe de Terminale, l'élève choisi un enseignement spécifique

Architecture et Construction

Explore l'étude et la recherche de **solutions architecturales et constructives** pour concevoir tout ou partie de bâtiments et d'ouvrages de travaux publics dans le cadre de problématiques **d'aménagement des territoires**.

Il apporte les compétences nécessaires à l'analyse, la conception et l'intégration d'une écoconstruction dans un environnement connecté et intelligent.

Energies et Environnement

EE

Explore l'amélioration de la **performance énergétique** et l'étude de solutions constructives liées à la **maîtrise des énergies**.

Il apporte les compétences nécessaires pour appréhender les technologies intelligentes de gestion de l'énergie et les solutions innovantes du domaine des micro-énergies jusqu'au domaine macroscopique dans une démarche de développement durable.

Proposé à EVARSITE DE PARNY

ITEC

Innovation Technologique et Éco-Conception

Explore l'étude et la recherche de solutions constructives innovantes relatives aux **structures matérielles** des produits en intégrant toutes les dimensions de la **compétitivité** industrielle.

Il apporte les compétences nécessaires à l'analyse, l'éco conception et l'intégration dans son environnement d'un produit dans une démarche de développement durable.

Proposé à EVARSITE DE PARNY

Systèmes d'Information et Numérique

SIN

Explore la façon dont le **traitement numérique** de l'information permet le **pilotage** et **l'optimisation** de l'usage des produits, notamment de leur performance environnementale.

Il apporte les compétences nécessaires pour appréhender le choix de solutions constructives associées à la création logicielle à forte valeur ajoutée de produits communicants.

Le produit au cœur de la formation

Trois dimensions : Ingéniérie -Design, Socioculturelle, Scientifique et technique

Imaginer, créer, concevoir, réaliser, les produits de demain

Représenter, analyser, modéliser puis simuler les produits existants, comprendre et justifier les solutions constructives

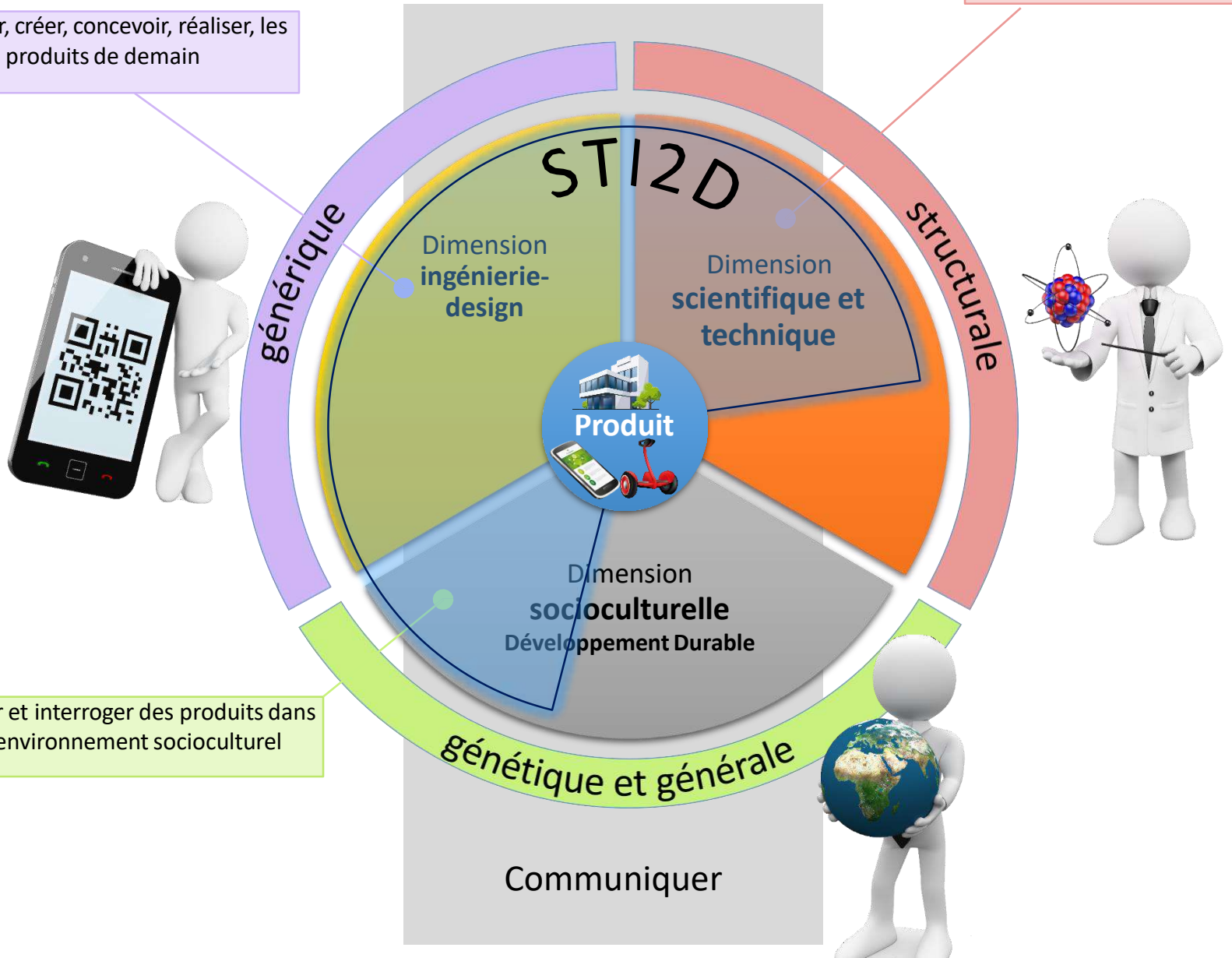

Replacer et interroger des produits dans leur environnement socioculturel

Une pédagogie active

De l'analyse du besoin à la validation du produit en passant par les phases de conception et de réalisation, les concepts scientifiques sont mobilisés.

Pour les filles ou garçons, passionnés de « Techno », de produits « high tech », d'innovation, celles et ceux qui aiment imaginer, créer, concevoir et réaliser, la série STI2D est la voie d'excellence pour accéder aux métiers de l'ingénierie.

En STI2D, une large place est accordée à l'étude des applications technologiques, les mathématiques et la physique viennent en appui pour le développement des solutions imaginées par les élèves, alors que dans la série Générale avec des spécialités scientifiques l'approche est plus abstraite.

Dès la première, le projet est une modalité pédagogique au cœur des enseignements. Ce que les élèves apprennent est mis en application à travers la réalisation d'objets techniques en réponse à un besoin clairement explicité.

De l'imagination à la réalisation du prototype avec les outils à disposition dans le FABLab, les élèves découvrent l'intégralité du processus de création, conception, réalisation et validation d'un produit.

Démarches de projets

Quelques exemples de formations possibles après le Bac STI2D

BAC STI2D

En Ecole

- Ecoles spécialisées *(Numériques,mécanique..)*
- Architecture
- Ingénieur *(Possible aussi après une CPGE TSI si très bon niveau en math et capacités de travail++))*

En BTS

- Travaux publics
- Services Informatiques aux Organisations
- Cybersécurité
- Electrotechnique
- Systèmes constructifs Bois et habitat
- Métiers de l'audio visuels
- Batiment
- Sciences et génie des matériaux

En BUT

- Métiers du Multimédia et de l'Internet
- Génie Electrique et informatique Industrielle
- Génie Civil
- Génie Mécanique et productique

En DN MADE

- Numérique

A l'Université

(avec une bonne capacité de travail et d'autonomie)

- Sciences fondamentales *(Informatique, Math, Physique…)*
- Sciences industrielles *(Génie civile, electronique, Mécanique…)*

Je découvre le Bac STMG ….

Sciences et Technologie du Management et de la gestion

Le série STMG en vidéo Onsisep

Les enseignements en classe de première STMG

Enseignement général **14h/semaine**	**Horaire**
Français	3h
Histoire et Géographie	1h30
Langue vivante A et B dont 1 heure en ETLV*	4h
EPS	2h
Mathématiques	3h
Éducation Morale et Civique	18h/an

* *ETLV – Enseignement Technologique en Langue Vivante*

Enseignement de spécialité **15h/semaine**	**Horaire**
Sciences de Gestion et numérique	7h
Management *:* *Comment gérer une entreprise, manager une équipe , évaluer, améliorer ses performances ?*	4h
Droit et Economie: *Diriger une entreprise oblige à comprendre le fonctionnement de l'économie et à connaitre le droit pour prendre les meilleures décisions.*	4h

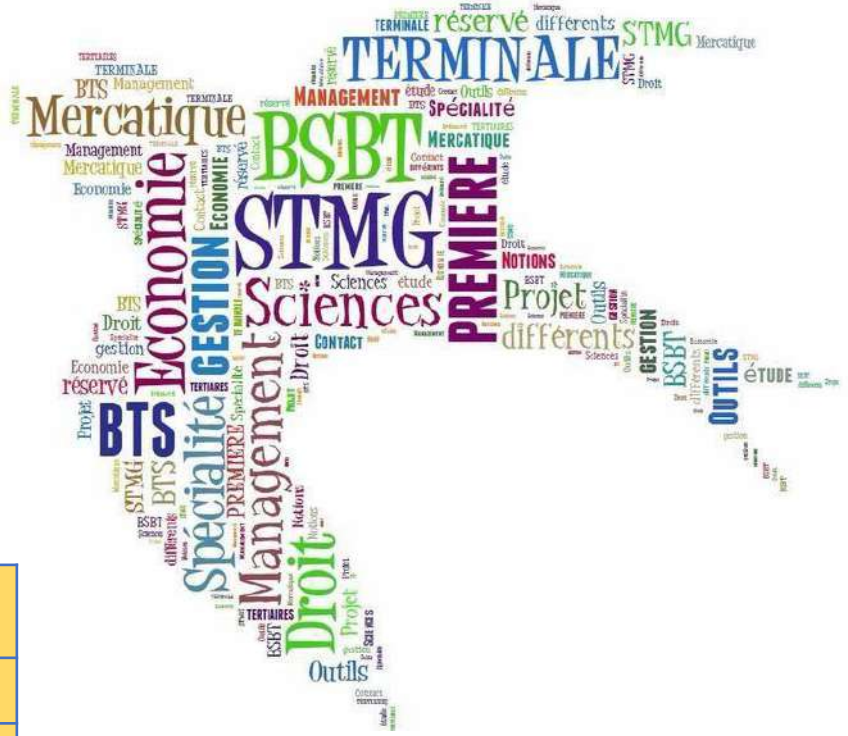

4 CLASSES DE 24 ELEVES

Les enseignements en classe de terminale STMG

Enseignement général 13h/semaine	Horaire
Philosophie	2h
Histoire et Géographie	1h30
Langue vivante A et B dont 1 heure en ETLV	4h
EPS	2h
Mathématiques	3h
Éducation Morale et Civique	18h/an

Enseignement de spécialité 18h/semaine	Horaire
Droit et Economie	6h
Management, Sciences de gestion et Numérique Avec enseignement spécifique au choix	10h

Option facultative possible en +: Droits et Enjeux du Monde Contemporain (3h/semaine)

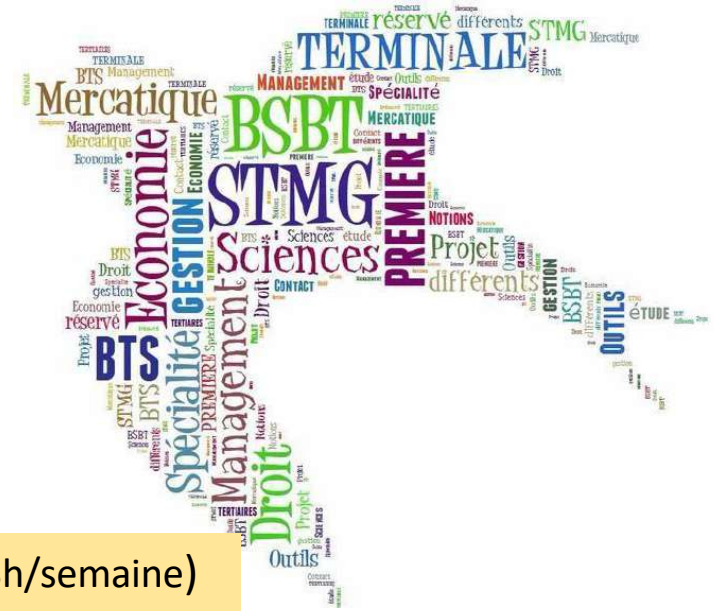

L'enseignement Management, Sciences de gestion et Numérique s'inscrit dans le prolongement des enseignements de spécialité de la classe de première. Ces enseignements sont approfondis dans l'enseignement spécifique que l'élève va choisir en terminale en fonction de ses centres d'intérêt.

Enseignements spécifiques

Proposés au lycée Evariste de PARNY

- GF — Gestion et Finance
- Merc — Mercatique
- RH — Ressources Humaines et communication
- SIG — Systèmes d'information de gestion

4 CLASSES DE 24 ELEVES

Enseignements spécifiques

MERCATIQUE *

(marketing)

Accédez aux métiers:
-du marketing
- du commerce
- de la distribution…

Comprendre le comportement du consommateur

**Analyser un produit,
sa clientèle,
les réseaux de vente,,.**

GESTION ET FINANCE *

Accédez aux métiers:
- de la comptabilité
- de la finance d'entreprises…

Comprendre la signification des données chiffrées, savoir les élaborer, et les communiquer

Contribuer à la prise de décision et à la gestion dans l'entreprise

Enseignements spécifiques

SYSTÈME D'INFORMATION ET DE GESTION

Accédez aux métiers :

- administrateur de réseaux
- concepteur de sites Web
- responsable du parc informatique

Comprendre le fonctionnement des systèmes d'information de l'entreprise

Participez aux projets d'informatisation de l'entreprise

RESSOURCES HUMAINES ET COMMUNICATION

Accédez aux métiers:

- des services administratifs
- des ressources humaines (recrutement, formation, gestion, paie…)

Comprendre le fonctionnement des ressources humaines dans les entreprises

Améliorer la communication et l'organisation dans l'entreprise

CRH

Quelques exemples de formations possibles après le Bac STMG

BAC STMG

En BTS

- Communication
- Gestion de PME
- Négociation et Digitalisation Relation Client
- Banque
- Comptabilité Gestion
- Commerce International
- Professions immobilières
- Management commercial opérationnel

En écoles de Commerce

En BUT

- Gestion administrative et commerciale des organisations
- Gestion des entreprises et des administrations
- Information Communication
- Techniques de commercialisation

En CPGE

Avec une très grande capacité de travail et un bon niveau)

- ECT :Eco et commerciale Option techno *(Réservée aux baccheliers STMG)*

A l'Université

(avec une très bonne capacité de travail et d'autonomie)

- Droit
- Eco

Je découvre le Bac ST2S ….

Sciences et technologies de la Santé et du Social

La série ST2S en vidéo Onisep

Les enseignements en classe de première ST2S

Enseignement général **14h/semaine**	**Horaire**
Français	3h
Histoire et Géographie	1h30
Langue vivante A et B dont 1 heure en ETLV*	4h
EPS	2h
Mathématiques	3h
Éducation Morale et Civique	18h/an

** ETLV – Enseignement Technologique en Langue Vivante*

Enseignement de spécialité **15h/semaine**	**Horaire**
Physique Chimie	3h
Sciences et Techniques Sanitaires et Sociales	5h
Biologie et Physiopathologie	7h

Les enseignements en classe de terminale ST2S

Enseignement général **13h/semaine**	**Horaire**
Philosophie	2h
Histoire et Géographie	1h30
Langue vivante A et B dont 1 heure en ETLV	4h
EPS	2h
Mathématiques	3h
Éducation Morale et Civique	18h/an

Enseignement de spécialité **16h/semaine**	**Horaire**
Sciences et Techniques Sanitaires et Sociales *	8h
Chimie, Biologie et Physiopathologie humaines *	8h

* *Voir diapo suivante*

Les sciences sanitaires et sociales

ST2S

c'est étude de la santé, de ses problèmes et des politiques de santé

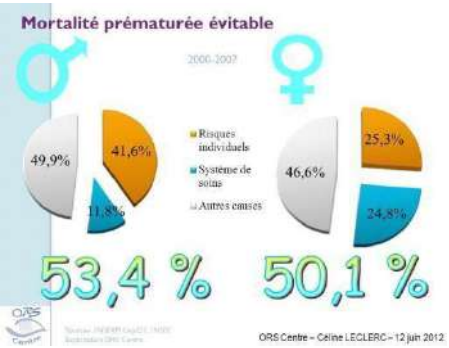

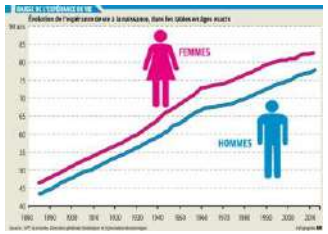

c'est l' étude du bien-être social, des problèmes sociaux et des politiques sociales

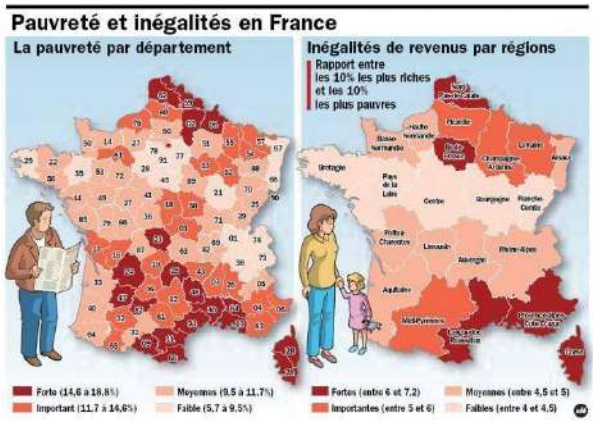

PLAN PLURIANNUEL
contre la pauvreté
et pour l'inclusion sociale

Biologie et physiopathologie humaine **BPH**

Avec l'étude des parties du corps et de leurs fonctions,

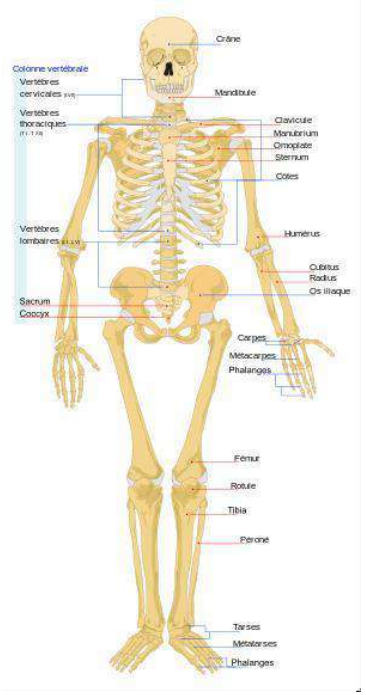

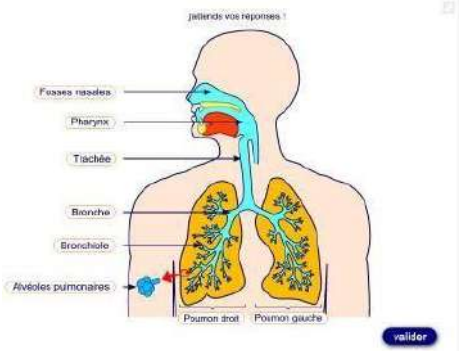

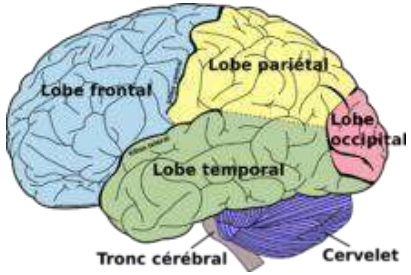

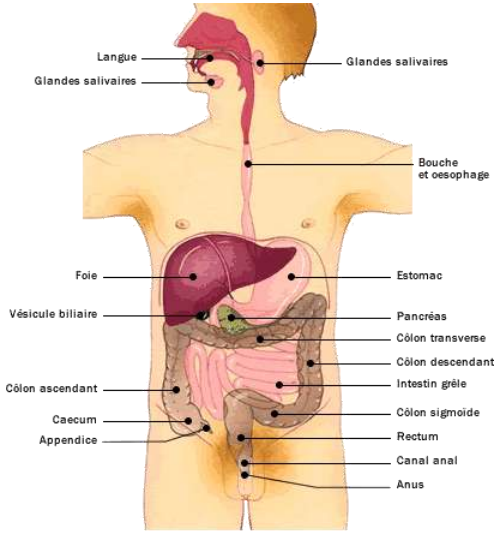

Appareil digestif

Avec l'étude des maladies et du vocabulaire médical

Quelques exemples de formations possibles après le Bac ST2S

ATTENTION: Cette série de Bac ne prépare pas aux études médicales (médecine, pharmacie, dentaire, sage-femme, kiné)! Pour ces études un Bac général avec des spécialités scientifiques est très fortement conseillé.

BAC ST2S

En écoles paramédicales ou sociales

- Éducateur spécialisé
- Assistant de service social
- Éducateur de jeunes enfants
- Infirmier/ere

En BTS

- Prothesiste dentaire
- Economie Sociale et Familiale
- Service et prestation des secteurs sanitaire ou social
- Esthétique cosmétique
- Analyse de biologie medicale

En BUT

- carrières sociales

En DTS

- Imagerie médicale Et radiologie

A l'Université

(avec une bonne capacité de travail et d'autonomie)

- psychologie
- Sciences sanitaires et sociales
- sociologie

Les CPGE à la Réunion

Moteur de recherche : CPGE Académie de la Réunion

LES PREPAS ECONOMIQUES ET COMMERCIALES

D1 DROIT	LYCEE LECONTE DE LISLE
ECT	LYCEE MARGUERITE JAUZELON
ECG	LYCEE MARGUERITE JAUZELON

LES PREPAS SCIENTIFIQUES

PTSI	LYCEE LISLEY GEOFFROY
MPSI/PCSI/MP2I	LYCEE LECONTE DE LISLE
BCPST/PCSI	LYCEE ROLAND GARROS
MPSI	LYCEE SAINT CHARLES
ESIROI	UNIVERSITE DE LA REUNION
TSI	LYCEE AMIRAL BOUVET

LES PREPAS LITTERAIRES

LITTERAIRE A/L	LYCEE LECONTE DE LISLE
LITTERAIRES ET SCIENCES SOCIALES	LYCEE MARGUERITE JAUZELON

PROCEDURE Dématérialisée

Après la seconde

RÉGION ACADÉMIQUE
LA RÉUNION
Liberté
Égalité
Fraternité

Avis du 2ème trimestre, sur l'application et sur Pronote depuis le 02 mars 2024

Découverte des spécialités 12h(3 matinées de 4h)
Semaine des examens blancs 15 au 19 avril
→ Devoirs communs en Maths et Hist-Géo
→ Les élèves inscrits en fonction des avis du T2
→ Cf PRONOTE

Intentions du 3ème trimestre, sur l'application et sur Pronote à partir du **19 avril au 30 avril 2024**
Conseils de classes du 10 au 15 juin 2024

85 Rue Auguste Vinson
97867 Saint-Paul Cedex
Ce.9740597F@ac-reunion.fr
02 62 55 46 56