

L'ORIENTATION APRÈS LA 2^{NDE} G/T

RÉGION ACADÉMIQUE
LA RÉUNION

*Liberté
Égalité
Fraternité*

Calendrier de l'Orientation

- ❑ **Mi septembre – octobre** : Dossier de consolidation, le « Droit à l'erreur »
- ❑ **Retour des vacances d'octobre** : fiche de préparation de l'orientation propre au lycée + dossier passerelle vers la 1^{ère} pro pour les redoublants de 2^{nde} GT
- ❑ **Mi Février – mi mars** : - Recueil des intentions d'orientation des familles (*provisoire*) - Dossiers passerelles (*vers 2^{nde} ou 1^{ère} pro*)
- ❑ **Avril – mai** : Si dossier passerelle en cours : *stages d'observation / entretien*
- ❑ **Mi Mai – début juin** : Recueil des vœux définitifs des familles
- ❑ **Fin mai – mi juin** : saisie des vœux (*+ notes pour voie techno*) dans AFFELNET par le lycée
- ❑ **Fin juin** : résultats des résultats d'affectation

Les choix possibles après la 2nde GT

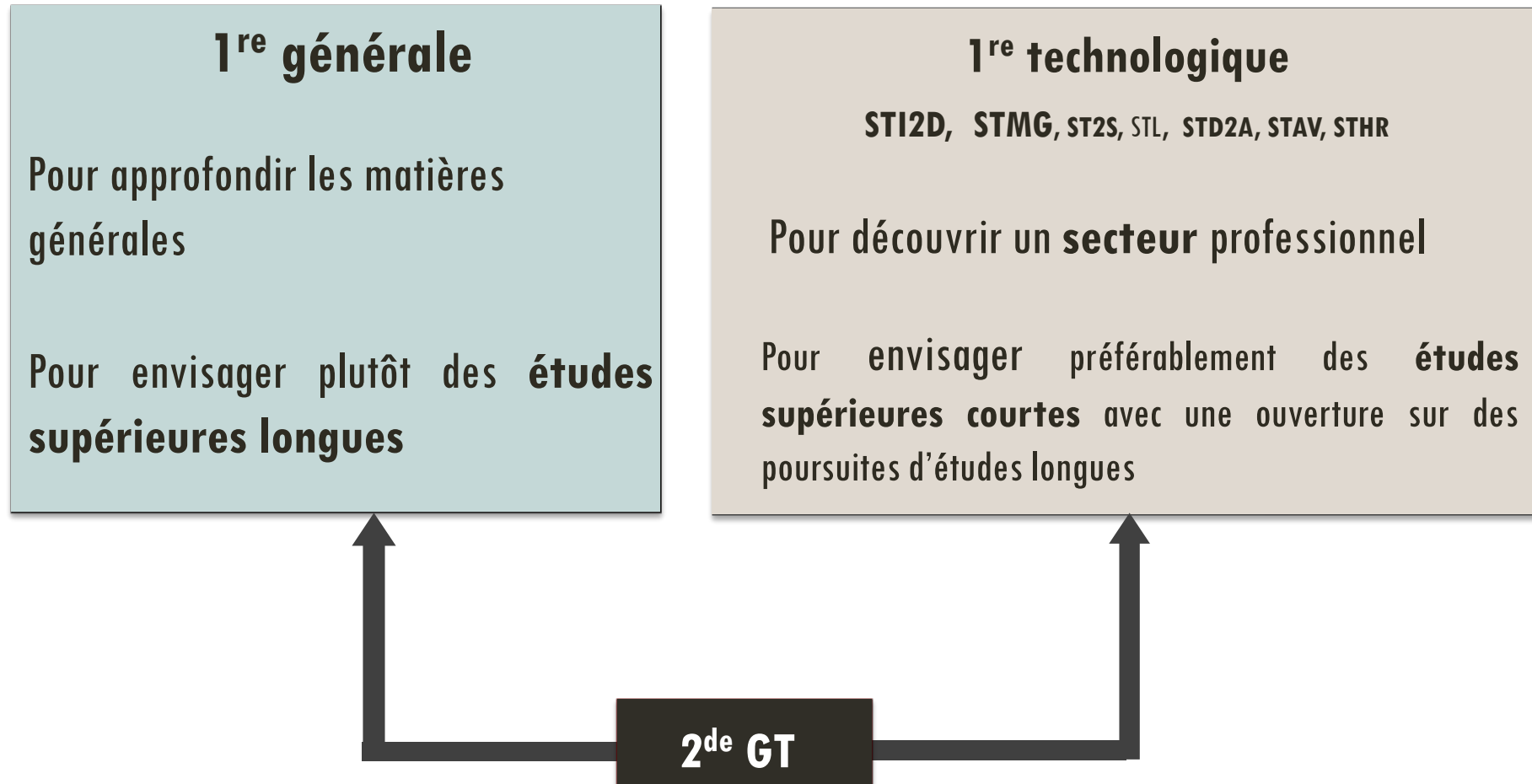

VOIE GÉNÉRALE

La première
et la terminale

ENSEIGNEMENTS COMMUNS

- Les élèves de la voie générale suivent des **enseignements communs** :

Enseignements communs	Première	Terminale
FRANÇAIS / PHILOSOPHIE	4 h / -	- / 4 h
HISTOIRE GÉOGRAPHIE	3 h	3 h
ENSEIGNEMENT MORAL ET CIVIQUE	0 h 30	0 h 30
LANGUE VIVANTE A ET LANGUE VIVANTE B	4 h 30	4 h
ÉDUCATION PHYSIQUE ET SPORTIVE	2 h	2 h
ENSEIGNEMENT SCIENTIFIQUE	2 h	2 h
	16 h	15 h 30

A noter : mathématiques en + au tronc commun (1h30) pour les élèves qui n'ont pas pris la spécialité mathématiques

ENSEIGNEMENTS DE SPÉCIALITÉ

- Les élèves de la voie générale choisissent d'approfondir progressivement leur profil d'études grâce au choix des **enseignements de spécialité**.
 - A la fin de la seconde, les élèves qui se dirigent vers la voie générale choisissent **trois enseignements de spécialité qu'ils suivront en première** (4h hebdomadaires par spécialité)
 - A la fin de l'année de première, ils choisissent, parmi ces trois enseignements, les **deux enseignements de spécialité qu'ils poursuivront en classe de terminale** (6h hebdomadaires par spécialité)

ENSEIGNEMENTS DE SPÉCIALITÉ

■ Les lycées proposent des enseignements de spécialité parmi les suivants:

- **Mathématiques**
- **Physique-chimie**
- **Sciences de la vie et de la Terre**
- **Sciences économiques et sociales**
- **Histoire géographie, géopolitique et sciences politiques**
- **Humanités, littérature et philosophie**
- **Langues, littératures et cultures étrangères et régionales**
- **Numérique et sciences informatiques**
- **Sciences de l'ingénieur**
- Littérature, langues et cultures de l'Antiquité
- Arts (arts plastiques ou arts du cirque ou musique ou théâtre **ou cinéma-audiovisuel** ou danse ou histoire des arts)
- Biologie écologie
- Education physique, pratiques et culture sportives (à compter de la session 2023)

Si l'élève souhaite choisir un enseignement de spécialité qui n'est pas offert par son établissement il peut le suivre dans un autre établissement ou par le CNED

VOIE TECHNOLOGIQUE

La première
et la terminale

LA VOIE TECHNOLOGIQUE

■ Dès la fin de la seconde, les élèves optant pour la voie technologique se dirigent vers **une série, qui déterminera leurs enseignements de spécialité :**

- **ST2S** : Sciences et technologies de la santé et du social (*Lycée Saint Paul IV*)
- **STL** : Sciences et technologies de laboratoire (*Lycée Saint Paul IV*)
- **STD2A** : Sciences et technologies du design et des arts appliqués (*Lycée Ambroise Vollard SAINT PIERRE*)
- **STI2D** : Sciences et technologies de l'industrie et du développement durable (*Lycée Jean Hinglo*)
- **STMG** : Sciences et technologies du management et de la gestion (*Lycée Jean Hinglo/Moulin Joli/Payen*)
- **STHR** : Sciences et technologies de l'hôtellerie et de la restauration (*Lycée Hôtelier la Renaissance*)
- **S2TMD** : Sciences et techniques du théâtre, de la musique et de la danse (*non disponible à la Réunion*)
- **STAV** : Sciences et technologies de l'agronomie et du vivant (*Lycée Agricole Emile Boyer de la Giroday*)

LA VOIE TECHNOLOGIQUE

Toutes les séries*	Enseignements communs	
	Première	Terminale
FRANÇAIS	3 h	-
PHILOSOPHIE	-	2 h
HISTOIRE GÉOGRAPHIE	1 h 30	1 h 30
LANGUE VIVANTE A ET LANGUE VIVANTE B	4 h	4 h
ÉDUCATION PHYSIQUE ET SPORTIVE	2 h	2 h
MATHÉMATIQUES	3 h	3 h
ENSEIGNEMENT MORAL ET CIVIQUE	18 h / an	18 h / an

* Sauf TDM et STAV

Enseignements de spécialité

3 spécialités Première

STMG
Sciences
et technologies
du management
et de la gestion

- sciences de gestion et numérique
- management
- droit et économie

ST2S
Sciences
et technologies
de la santé
et du social

- physique chimie pour la santé
- biologie et physiopathologie humaines
- sciences et techniques sanitaires et sociales

STHR
Sciences
et technologies
de l'hôtellerie et
de la restauration

- enseignement scientifique alimentation-environnement
- sciences et technologies culinaires et des services
- économie, gestion hôtelière

STI2D
Sciences
et technologies
de l'industrie et
du développement
durable

- innovation technologique
- ingénierie et développement durable
- physique chimie et mathématiques

TMD
Techniques
de la musique
et de la danse

- option instrument
- option danse

STL
Sciences
et technologies
de laboratoire

- physique chimie et mathématiques
- biochimie biologie
- biotechnologie ou sciences physiques et chimiques en laboratoire

STD2A
Sciences
et technologies
du design et
des arts appliqués

- physique chimie
- outils et langages numériques
- design et métiers d'art

2 spécialités Terminale

- management, sciences de gestion et numérique avec 1 enseignement spécifique choisi parmi : gestion et finance ; mercatique ; ressources humaines et communication ; systèmes d'information et de gestion
- droit et économie

- chimie, biologie et physiopathologie humaines
- sciences et techniques sanitaires et sociales

- sciences et technologies culinaires et des services, enseignement scientifique, alimentation, environnement
- économie, gestion hôtelière

- ingénierie, innovation et développement durable avec 1 enseignement spécifique choisi parmi : architecture et construction ; énergies et environnement ; innovation technologique et éco-conception ; systèmes d'information et numérique
- physique chimie et mathématiques

- option instrument
- option danse

(Rénovation en cours)

- physique chimie et mathématiques
- biochimie biologie biotechnologie ou sciences physiques et chimiques en laboratoire

- analyse et méthodes en design
- conception et création en design et métiers d'art

STAV Sciences et technologies de l'agronomie et du vivant

(Dans les lycées d'enseignement général et technologique agricole avec des enseignements optionnels spécifiques)

CONSTRUIRE SON PROJET D'ORIENTATION

Construire son projet

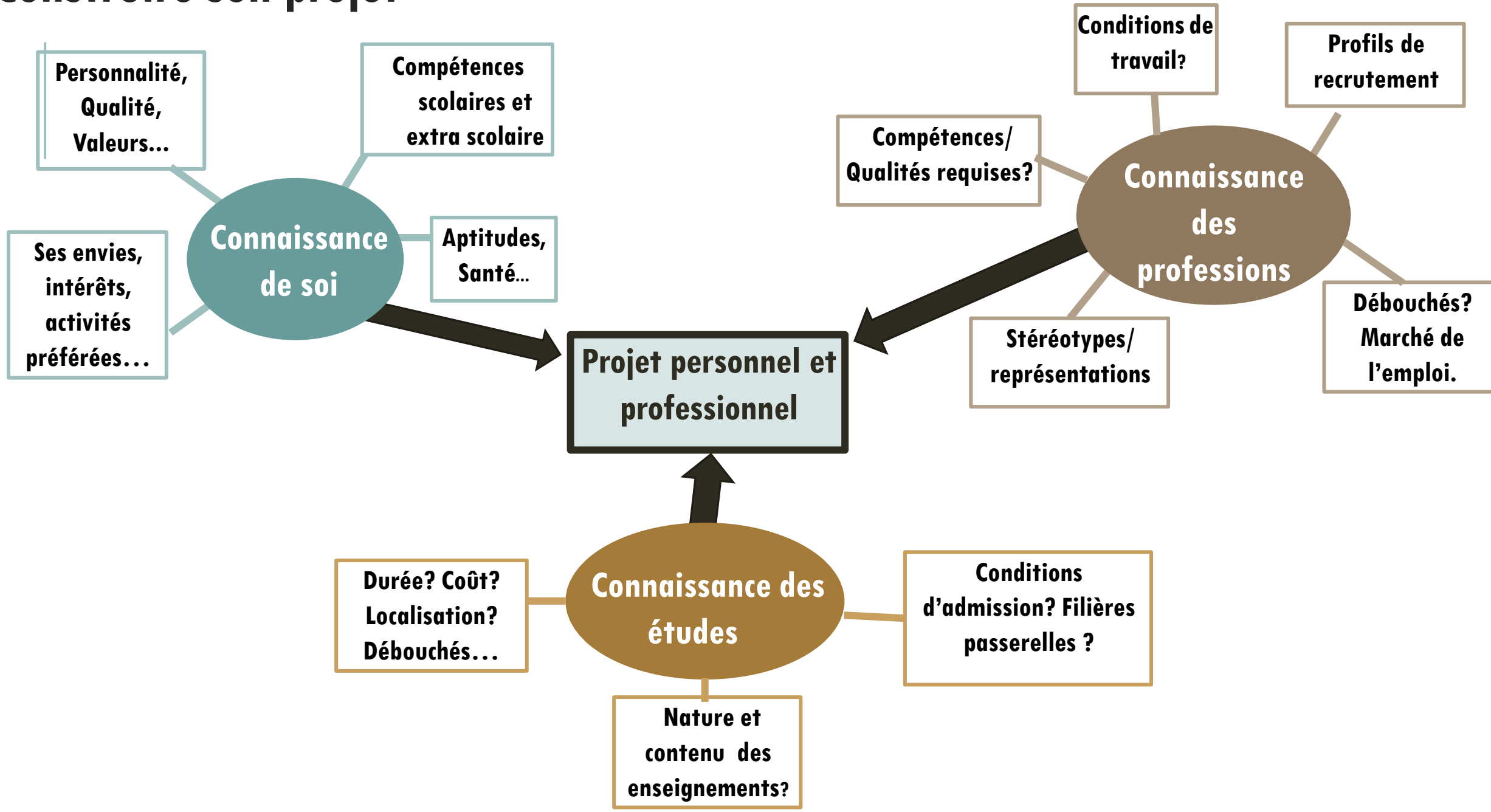

CONSTRUIRE SES CHOIX DE SPÉCIALITÉS

RÉPUBLIQUE
FRANÇAISE
*Liberté
Égalité
Fraternité*

HORIZONS21^e

Au lycée, construisez
vos choix de spécialités

Simulez vos combinaisons de spécialités et
découvrez les perspectives de formations et
de métiers qui s'offrent à vous.

Vous êtes actuellement en classe de...

Seconde générale et technologique

Première générale

Première technologique

<https://www.horizons21.fr/>

HORIZON 21

[Retour à l'accueil](#) vous êtes en **seconde générale et technologique** vous voulez poursuivre en **voie générale** [Comment ça marche ?](#)

Testez vos combinaisons en sélectionnant 3 enseignements de spécialité

Arts

Biologie-écologie

Éducation physique, pratiques et culture sportives

Histoire-géographie, géopolitique et sciences politiques

Humanités, littérature et philosophie

Langues, littératures et cultures étrangères et régionales

Littérature, langues et cultures de l'Antiquité

Mathématiques

Numérique et sciences informatiques

Physique-chimie

Sciences de l'ingénieur

Sciences de la vie et de la Terre

Sciences économiques et sociales

Arts et industries culturelles

Droit et sciences politiques

Informatique, mathématiques et numérique

Lettres, langues et communication

Santé

Sciences du vivant et géosciences

Sciences économiques et de gestion

Sciences humaines et sociales

Sciences, technologie, ingénierie et mathématiques

Sport et activités physiques

Faire une nouvelle simulation

Ces enseignements de spécialité près de chez moi

[Retour à l'accueil](#) vous êtes en **seconde générale et technologique** vous voulez poursuivre en **voie générale** [Comment ça marche ?](#)

Testez vos combinaisons en sélectionnant 3 enseignements de spécialité

Droit et sciences politiques

Univers formations
Quelques exemples de formations accessibles dans cet univers

- Licences : droit, sciences politiques, administration publique...
- Institut d'études politiques (IEP)
- Classes préparatoires aux grandes écoles
- BUT (à noter : un nombre de places en BUT est priorisé pour les bacheliers technologiques) : BUT carrières juridiques...
- ...

Pour aller plus loin

consultez l'étape 3 du site

[→ Secondes premières 2022-2023](#)

Univers métiers
Quelques exemples de métiers pour explorer cet univers

- Administrateur / Administratrice de biens
- Attaché / Attachée d'administration
- Avocat / Avocate
- Clerc d'huissier
- Collaborateur / Collaboratrice actes courants
- Collaborateur / Collaboratrice de notaire
- Commissaire-priseur / Commissaire-priseuse
- Conseiller / Conseillère pénitentiaire d'insertion et de probation
- Directeur / Directrice des services pénitentiaires
- Educateur / Educatrice de la protection judiciaire de la jeunesse
- Greffier / Greffière
- Huissier / Huissière
- Juriste d'entreprise
- Juge
- Magistrat / Magistrante
- Notaire
- Officier / Officière de police judiciaire

COMMENT DEMANDER SA VOIE
D'ORIENTATION APRÈS LA 2^{de} GÉNÉRALE ET
TECHNOLOGIQUE ?

LE SERVICE EN LIGNE ORIENTATION

Les 4 étapes à suivre en ligne pour demander une voie d'orientation après la 2^{de}

DE QUOI AVEZ VOUS BESOIN POUR VOTRE DÉMARCHE EN LIGNE ? De votre identifiant et mot de passe de votre compte EduConnect ou utilisez France Connect.

1. Connexion au service en ligne Orientation

Accès avec l'adresse unique teleservices.education.gouv.fr

Le compte d'un représentant légal permet de saisir les intentions d'orientation et d'accuser réception de l'avis donné par le conseil de classe.

Le compte d'un élève permet uniquement de consulter les saisies effectuées par le représentant légal.

Connexion au portail Scolarité services avec mon compte **EduConnect**.

Accès **avec l'identifiant et le mot de passe** transmis par le chef d'établissement.

EduConnect [← Changer de profil](#)

Représentant légal

Le compte EduConnect peut donner accès :

- aux démarches en ligne, comme la fiche de renseignements, la demande de bourse, etc ;
- à l'espace numérique de travail (ENT) ;
- au livret scolaire.

Je me connecte avec mon compte EduConnect

Identifiant [Identifiant oublié ? →](#)

Identifiant au format p.nomXX

Mot de passe [Mot de passe oublié ? →](#)

[Se connecter](#)

[Je n'ai pas de compte →](#)

ou

Je me connecte avec FranceConnect

[S'identifier avec FranceConnect](#)

[Qu'est-ce que FranceConnect ?](#)

FranceConnect vous permet d'accéder à de nombreux services de l'État en utilisant un compte dont vous disposez déjà. Utilisez-le pour EduConnect !

1. Accès aux services en ligne dans le menu **Mes services**.

Vous avez un ou plusieurs enfants scolarisés à l'école élémentaire, au collège ou au lycée...

Vos services en ligne sont dans le menu **Mes services**.

Retrouvez sur le portail **Scolarité Services** toutes les informations dont vous avez besoin pour suivre la scolarité et réaliser rapidement certaines démarches en ligne.

Vous pouvez par exemple...

Dès l'école élémentaire :

- Consulter le livret du CP à la 3e et télécharger notamment les diverses attestations présentes
- Si votre enfant entre en 6e : l'inscrire dans son collège (s'il propose le service)

À partir du collège :

- Vérifier vos informations personnelles ainsi que celles de votre enfant et, si besoin mettre à jour vos données (adresse, téléphone, courriel, etc.)
- Faire une demande de bourse
- Suivre la phase d'orientation en fin de 3e
- ...d'autres services peuvent être proposés par l'établissement de votre enfant

Progressivement, le portail **Scolarité Services** s'enrichira de nouvelles fonctionnalités pour faciliter votre quotidien.

Vos services en ligne sont dans le menu **Mes services**.

2. Sur la page d'accueil de Scolarité services je clique sur **Orientation** à partir de la date indiquée par le chef d'établissement.

Mes services

Actualités

- Bourse de lycée
- Orientation**
- Affectation
- Fiche de renseignements
- Paieement des factures

Message de l'établissement

Bienvenue sur Scolarité services.

Une question, besoin d'aide ?

Assistance

**Avant le conseil
de classe**
Connectez-vous au
portail Scolarité
Services :
teleservices.education.gouv.fr indiquer
votre intention
d'orientation

Actualités

Bourse de lycée

Orientation

Fiche de renseignements

Païement des factures

Phase provisoire

Intentions

Courant 2^e trimestre

Phase provisoire

Avis provisoires

Après le conseil de classe du 2^e trimestre

Phase définitive

Choix définitifs

Courant 3^e trimestre

Phase définitive

Propositions

Après le conseil de classe du 3^e trimestre

Vous choisissez une ou plusieurs voies d'orientation parmi les possibilités suivantes :

- 1^{re} générale ;
- 1^{re} technologique ;
- 1^{re} préparant au brevet de technicien « métiers de la musique ».

Si vous choisissez la voie générale, vous ferez connaître au conseil de classe les quatre enseignements de spécialité envisagés et éventuellement un cinquième si celui-ci n'est pas proposé dans l'établissement fréquenté.

Dans des situations particulières, les passerelles vers la voie professionnelle sont possibles. Pour préparer ce parcours, prenez rendez-vous avec le professeur principal et le psychologue de l'éducation nationale. Le conseil de classe du deuxième trimestre indiquera, pour chaque voie d'orientation demandée, son avis (favorable, réservé ou défavorable). Dans le cas de la demande d'accès à la voie professionnelle, il indiquera oui ou non.

Vous pourrez consulter l'avis du conseil de classe et en accuser réception. Les intentions d'orientation et les avis provisoires du conseil de classe sont indicatifs et sont le début d'un dialogue qui prépare le choix définitif. Pour préparer son projet d'orientation votre enfant peut s'informer :

- au CDI et au CIO ;
- sur le site de l'Onisep [🔗](#) ;
- sur le site [Secondes premières](#) [🔗](#) .

Je saisis les intentions d'orientation

2. Saisie des intentions d'orientation

Le bouton « + Ajouter une intention » ouvre une pop-up qui permet la sélection d'une voie d'orientation, les intentions doivent être validées pour être enregistrées.

La sélection d'une voie se fait dans l'ordre de préférence, il est possible de les modifier jusqu'à la fermeture du service en ligne Orientation à la date indiquée par le chef d'établissement.

3. Validation des intentions d'orientation

Le récapitulatif des intentions d'orientation saisies doit être validé pour être enregistré.

Intentions d'orientation

Deuxième trimestre
DEMANDE(S) DES REPRÉSENTANTS LÉGAUX / Intention(s) d'orientation.

Vous devez valider vos intentions afin qu'elles soient prises en compte.

Vous devez obligatoirement saisir une voie d'orientation ou un autre parcours.
Vous pouvez en saisir jusqu'à 11.
Leur ordre d'affichage correspond à votre ordre de préférence.

↑

Rang 1

1^{re} technologique : 1^{re} STI2D

↓

→

+ Ajouter une intention

Annuler

Valider les intentions

Un courriel avec le récapitulatif des intentions d'orientation est transmis à chaque représentant légal.

Les intentions peuvent être modifiées jusqu'à la fermeture du service.

Intentions d'orientation

Deuxième trimestre
DEMANDE(S) DES REPRÉSENTANTS LÉGAUX / Intention(s) d'orientation.

Vos intentions ont bien été validées

Un courriel de confirmation va être envoyé aux représentants légaux si une adresse électronique valide est indiquée dans leur fiche de renseignements.
Vous pouvez modifier vos demandes d'orientation jusqu'à la fermeture du service en ligne.

“ Nous souhaitons pour la rentrée prochaine :

Rang 1

1^{re} générale
Enseignements de spécialité choisis :
- Mathématiques ;
- Histoire-géographie, géopolitique et sciences politiques ;
- Physique-chimie ;
- Arts plastiques ;
- Biologie-écologie (hors établissement).

Modifier les intentions

L'accusé de réception des avis du conseil de classe pourra être effectué indifféremment par l'un ou l'autre des représentants légaux.

🕒 Actualités

🎓 Bourse de lycée

📍 Orientation

📄 Fiche de renseignements

💰 Paiement des factures

Phase provisoire

Intentions

Courant 2^e trimestre

Phase provisoire

Avis provisoires

Après le conseil de classe du 2^e trimestre

Phase définitive

Choix définitifs

Courant 3^e trimestre

Phase définitive

Propositions

Après le conseil de classe du 3^e trimestre

Après avoir pris connaissance de l'avis du conseil de classe vous accusez réception des avis provisoires. Pour préparer votre choix définitif vous pouvez prendre rendez-vous avec le professeur principal et le psychologue de l'éducation nationale.

La participation aux journées portes ouvertes des établissements et aux salons d'orientation permet de poursuivre la réflexion et de s'informer sur les enseignements de spécialité pour la voie générale, les séries de bac pour la voie technologique et les formations de l'enseignement supérieur et leurs débouchés.

Je consulte et j'accuse réception des avis provisoires du conseil de classe

A consulter :

Le module spécifique Secondes 2022/2023

www.secondes-premieres2022-2023.fr

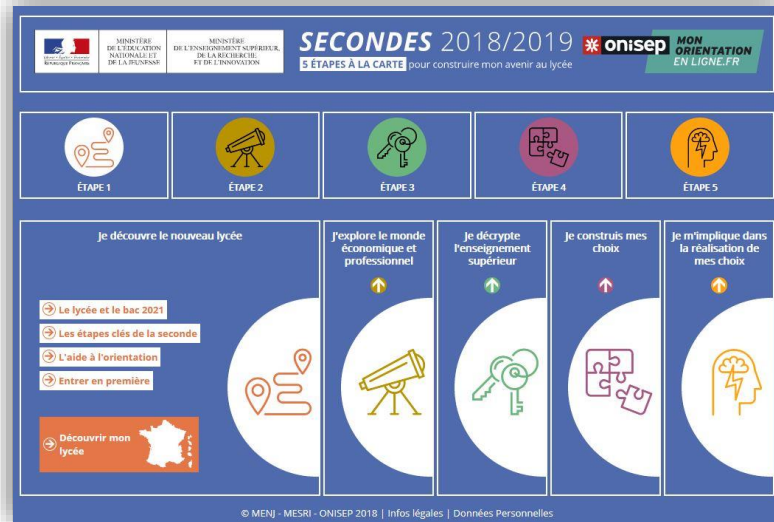

Réussir au lycée

www.education.gouv.fr/reussir-au-lycee

Horizons 2021

www.horizons2021.fr

Besoin d'aide ?

- ☐ Professeurs principaux
- ☐ Les PsyEN au lycée le mardi ou le jeudi ou au CIO de St Paul le lundi après-midi ou le mercredi après-midi sur rendez-vous

CIO de Saint Paul
331 Rue Saint Louis
97460 Saint Paul
0262 22 55 86

Merci pour votre attention

RÉGION ACADÉMIQUE
LA RÉUNION

*Liberté
Égalité
Fraternité*

