

LE SUD SAUVAGE



Sites touristiques



Cascade du Pic Adam

Jean-Claude

LE BASSIN DE MANAPANY



Situé un peu avant la ville de Saint-Joseph (en descendant vers le sud), le site est resté relativement sauvage.

Au sud de la baie (en contrebas du parking), on peut se baigner dans un bassin naturel délimité par la végétation et des rochers noirs, mais pas hors du bassin car c'est dangereux avec les requins comme les panneaux l'indique!

On peut aussi pique-niquer et se promener. La végétation qui entoure la plage constitue un habitat privilégié pour le lézard vert de Manapany, endémique à l'île et à cette partie de la côte sud en particulier. Le site de Manapany-les Bains possède un spot de surf très célèbre, une compétition est organisée chaque année pendant le « Manapany Surf Festival ».



LE JARDIN DES PARFUMS ET DES ÉPICES



Le Jardin des Parfums et des Épices est un jardin privé .On peut y trouver des plantes à parfums, telles que le vétiver, l'ylang-ylang... Celles à épices : le giroflier, la cardamome, la vanille.

Il ya des fougères,des orchidées, des palmiers, des arbres fruitiers, des plantes médicinales.

Dans la boutique vous trouverez de la vanille, du curcuma, du café, du poivre, des huiles essentielles,des confitures.

On peut visiter gratuitement le jardin.Il y a aussi des visites guidées à 10h30 et à 14h30 .Le guide est excellent.

Téléphone

02-62-37-06-06 ou au 02-62-37-10-43

Télécopie

02-62-59-93-68

Adresse postale

7 Chemin Forestier Mare-Longue 97442 Saint-Philippe

La Rivière Langevin

Une succession de bassins.

- Le bassin Pascal.
- Le bassin Jacqueline.
- La cascade Langevin.
- La cascade du Trou Noir.

Une belle succession de petites cascades avec des toboggans et sauts allant jusqu'à 8 mètres, tyrolienne et rappel guidé. On peut faire de la randonnée, de l'escalade, ou un pique-nique en famille.



A la sortie de Saint Joseph, continuer sur la Route Nationale jusqu'au village dit "Langevin". Arrivé à la balance, il y a la pesée des cannes.

Escale Bleue - Atelier Vanille



L'Escale Bleue est une entreprise artisanale spécialisée dans la vanille. Elle a été récompensée par des prix internationaux la Médaille du Mérite Agricole et en 2013, l'entreprise a obtenu le Label Entreprise du Patrimoine Vivant. Ce label distingue les entreprises aux savoir-faire artisanaux d'excellence.

L'Escale bleue est ouverte du lundi au samedi de 9 h 30 à 12 h 00 et de 13 h 30 à 17 h 30. Tarif visite guidée : 5 euros par adulte et 3 euros pour les enfants de moins de 10 ans.

Vente des produits de l'exploitation sur place

Route Nationale 2 le Tremblet, 97442 Saint-Philippe
Téléphone :0262 62 03 99

La Faune et la flore



La flore du Sud sauvage

Vacoas ou pinpin



Il est présent sur le littoral de l'île. Le fruit est comestible et les feuilles sont utilisées en vannerie (lampes, sacs...) Le chou se mange en salade.

Filao



Très fréquent dans le sud-est sur les coulées de lave ou sur les plages de l'île, il peut atteindre 20 mètres.

Vanille



Très fréquente dans le Sud sauvage, la fleur est fécondée artificiellement et c'est la gousse qui est vendue après un long séchage.

Les Bois endémiques

Les Bois endémiques de la Réunion sont des bois qui ne poussent qu'à la Réunion.

Bois de Merle :



Bois de Merle appelé aussi bois de Lousteau il est endémique du sud-ouest de la Réunion.

Bois de Maman :



Bois de Maman appelé aussi Bois de Liège. Il est endémique des forêts humides de 600 à 1000 mètres.

Bois de Corail :



Bois endémique de la Réunion il ressemble à du corail quand il fleuri.

Palmier Poison :



Palmier Poison appelé aussi Palmier Bâtard, endémique, menacé et protégé.

Les Fruits :

Ananas Marron :



Ananas Marron espèce endémique et très appréciée des Réunionnais.

Letchis :



Letchis ou litchi , ce fruit est originaire de Chine. Il est exporté et ne mûri que vers fin Septembre jusqu'à mi-janvier.

Longanie :



Longanie appelé aussi Longane. Originaire de Chine Ce fruit tout rond fait penser à l' œil du dragon, c'est un fruit tropical sucré.

Les épices



Le gingembre est une épice appréciée à La Réunion, la plante est cultivée principalement dans le Sud de l'île entre Petite-Ile et Saint-Joseph. On l'utilise pour ajouter de la saveur à la cuisine. C'est aussi une épice médicinale et une huile essentielle.



Le curcuma appelé aussi « safran pei » est cultivé à la plaine de Grègues. Il fait la richesse des plats Réunionnais



La vanille, appelé vanille Bourbon à la Réunion est un arôme utilisé pour ajouter de la saveur à toute sorte de plats sucrés. On peut aussi l'utiliser en sirop ou en boisson (thé, café, rhum, infusion...)

La faune et la Flore

La faune sur terre

LE BABOUQUE



Araignées noires que l'on trouve dans les maisons. Bien que peu rassurantes, elles ne sont pas dangereuses pour l'homme.

LE MARGOULLAT



Cousin du Gecko, il orne les murs des cases. Inoffensif, il mange les moustiques et pousse un petit cri chaque fois qu'il se rassasie.

LE TANGUE



Sorte de hérisson natif originaire de Madagascar. Attention le tangue peut mordre très violemment. Il est très souvent chassé pour sa chair car les Réunionnais le mange en cari.

La faune dans l'eau

LE ZOURITE



Ce poulpe est un mets très apprécié des Réunionnais. On le cuisine en civet.

TORTUE



De plus en plus rare à la Réunion, la tortue est en voie d'extinction. Elle est protégée.

La faune dans le ciel

LE DODO



Il a totalement disparu mais demeure l'emblème de la Réunion. C'était un gros dindon qui ne pouvait ni voler ni courir.

La faune du Sud sauvage

Endormi



A Saint Philippe il faut faire attention de ne pas l'écraser. Il est protégé. Le mâle est plus coloré que la femelle.

Tangué



Cet adorable petit animal de la famille des hérissons se rencontre très souvent sur les sentiers à condition de marcher seul, en silence.

Gecko



Le gecko est une espèce endémique de l'île de La Réunion. On le trouve entre la plage de Grande Anse et l'embouchure de la rivière Langevin . Il est protégé.



Les oiseaux De la Réunion



Yabalex
Yapalex



Pétrel de Barau

Le pétrel de Barau, appelé aussi Taille-vent, est un oiseau marin endémique de la Réunion.



Le dodo

Il a totalement disparu mais demeure l'emblème de la Réunion. Il ressemblait à un gros dindon qui ne pouvait ni voler ni courir. C'est la raison pour laquelle il fut exterminé par

Paille en queue

Le paille en queue est un oiseau qui vit dans les îles chaudes du globe. On peut aussi les rencontrer lors des randonnées dans les hauts de notre île.



Papangue

Rapace endémique, il se trouve dans les forêts en bordure des cirques. Il en reste environ 400 à la Réunion.

Se loger et se restaurer



Chambre d'Hôtes Rougail Mangue :

Un cadre de vie confortable et convivial, avec des chambres de 1 à 6 personnes et un bungalow indépendant (établissement avec salon, cuisine, jardin piscine et jacuzzi).



Tarifs : Chambre pour 1 personne 39,00 € / à 6 personnes à 125,00 € la nuitée

12 rue Marcel Pagnol, Plateau Vincenzo, 97480 Saint-Joseph, Ile de la Réunion

Tél : 0262 31 55 09

Mobile : 0692 20 21 63

E-mail : contact@rougailmangue.com

CHE MAOUL



Ché Maoul propose 4 chambres de caractère climatisées dont 2 situées au-dessus de la maison du propriétaire. Il a la capacité d'accueillir 11 personnes. Il est labellisé gîte de France.

Tarifs : de 50 € à 100 €, tout dépend du nombre de personne.

Mr HOARAU Yves

Adresse : 6, rue du piton 97429 Petite-Ile

Tél/fax : 0262 56 82 26

E-mail : christelle1976hoarau@gmail.com

Chambre d'hôtes Pinpin D'amour

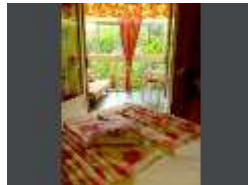

Tarifs : Chambre double 68€ / à 110€ la chambre familiale

56A Chemin Paul Hoareau Baril les Hauts – Saint philippe

Tél: 02 62 37 14 86

06 92 64 37 44

Chambre d'hôtes la Rose du sud



Tarifs : Pour les prochaines dates à partir de 75€ par jour / 490€ la semaine.

4 rue Gabriel Macé 97480 Langevin St Joseph.

Tél : 0262688556

Portable : 0692732271

La Crêperie



A La Crêperie Langevin , on peut manger des crêpes et des galettes.
Le restaurant est ouvert de 11 h à 22h

Adresse : 10 rue Charles Baudelaire, 97480 Saint Joseph

Téléphone: 02 62 51 61 14

La Marmite du pêcheur



La Marmite du Pêcheur propose une cuisine créole et des buffets
le dimanche.

Restaurant ouvert du lundi au dimanche de 11h 30 à 14h30

Adresse: 18 A, RN 2 Ravine Anjo, 97442 Saint-Philippe

Téléphone : 0262 37 01 01

Le Cap Méchant



Depuis 1980, Le Cap Méchant propose une cuisine créole typique du Sud sauvage : salade et gratin palmiste, carris, camarons...

Il est ouvert tous les jours sauf le lundi

Adresse : 19, rue Labourdonnais, 97442 Saint-Philippe

Téléphone : 0262 37 00 61

Don Camillo



A Don Camillo, on trouve les meilleurs pizzas du Sud

Restaurant ouvert du Lundi au Dimanche de 17h30 à 21h30.

Adresse : 95 Rue Marcel Pagnol - Vincenzo, 97480 Saint-Joseph

Telephone : 06 92 50 78 99.

Brochure réalisée par les élèves de Première Gestion
Administration du Lycée Paul Langevin à Saint Joseph :

Blard Maeva, Boyer Daisy, Crescence Manon, Damour Daphné,
Devallet Maeva, Doxville Grondin Tina, Fontaine Karen, Ganova
Eurielle, Gomar Elvina, Grondin Agathe, Grondin Cindy, Jolicoeur
Turpin Marydiana, Lauret Mélaurie, Lebon Alison, Lebon Marie,
Lebreton Muriel, Lebon Maria, Lebreton Muriel, Lefèvre Laurie,
Lessort Diane, Mussard Andréa, Ousseni Fardati, Pasquin
Laetitia, Payet Anne Lysa, Payet Floriane, Picard Djazz, Ribas
Gabrielle, Rivière Rachel, Sorlier Teddy, Turpin Léa, Turpin
Léana, Volnay Jean- Claude

Professeurs :

Mme Legros Véronique, Mme Tayllamin Hélène, Mme Legros
Nathalie, Mme Zoogones Daniella, Mme Sadeyen Nathalie.
Merci à Thierry Fays pour sa participation à ce projet.