

GUIDES**RENTRÉE
2018****ENTRER
DANS
LE SUP
APRÈS LE BAC****Actualisé en décembre 2017**Académie
de La Réunion**www.onisep.fr/lalibrairie**MINISTÈRE
DE L'ÉDUCATION
NATIONALEMINISTÈRE
DE L'ENSEIGNEMENT SUPÉRIEUR,
DE LA RECHERCHE
ET DE L'INNOVATION



LA RÉGION RÉUNION T'ACCOMPAGNE DANS TON PROJET !

- > AIDES À LA MOBILITÉ (EUROPE, PAYS ÉTRANGERS)
- > AIDES AUX FRAIS D'INSCRIPTION, À L'INSTALLATION, À L'ACHAT DE TON ÉQUIPEMENT
- > AIDES AUX APPRENTIS
- > PRÉPA CONCOURS
- > AIDE AU REMBOURSEMENT DE TON PRÊT ÉTUDIANT

RETROUVE TOUTES LES AIDES DE LA RÉGION
POUR TA RÉUSSITE SUR :

www.regionreunion.com

onglet « Aides et services » - GUICHET JEUNES

→ BESOIN D'AIDE ?

Rends-toi à l'antenne ou à l'annexe de la Région la plus proche de chez toi :
> Retrouve tous les contacts en ligne sur **www.regionreunion.com**

CONTACTS



> GUICHET JEUNES :

Centre d'affaires Cadjee bâtiment B,
62 bvd du Chaudron
97491 Sainte Clotilde
0262 31 64 64 - guichetjeunes@cr-reunion.fr

► N° Vert **0800 097 400**



LA RÉUNION
positive!



CPES

la Prépa Efficace

CLASSES PRÉPARATOIRES PRIVÉES AUX ÉTUDES DE SANTÉ



70%
de reçus*



20
centres en
France



réseau de classe
Prépa en France

**PRÉPA
MÉDECINE
PACES**



*Moyenne des taux de réussite (élèves ayant régulièrement suivi la méthode CPES).

LES MÉTIERS DU SOIN

- Infirmière(ère)
- Auxiliaire de puériculture
- Podologue

PRÉPARATION AUX ORAUX DES CONCOURS

- Assistant(e) social(e)
- Éducateur(trice) de jeunes enfants
- Éducateur(trice) spécialisé(e)
- Moniteur(trice) - Éducateur(trice)
- Accompagnant éducatif et social
- Ambulancier(ière)
- ATSEM et ASEM
- Aide soignant(e)

LES MÉTIERS DE LA RÉÉDUCATION

- Ergothérapeute
- Masseur-kinésithérapeute - PACES
- Orthophoniste
- Orthoptiste
- Psychomotricien(ne)

Pour connaître nos dates de réunions d'information,
contactez le

0262 35 00 11 ou sur **www.cpes.re**

Rejoignez-nous sur



Nos sites à la Réunion :
CPES Saint-Pierre et **CPES Saint-Denis**

Des infos pour vous aider à préparer vos choix d'orientation



En lignes, des guides d'information pour l'orientation



Les études, les diplômes, les établissements de formation, les métiers

Tchat

Des échanges avec des professionnels et des experts

PRÈS DE CHEZ VOUS



Des informations de proximité, spécifiques à chaque académie, à chaque région

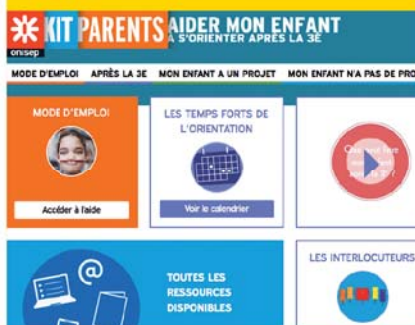

L'École expliquée aux parents



Des témoignages vidéo de professionnels et de jeunes en formation



Office national d'information
sur les enseignements
et les professions
Établissement public sous tutelle
du ministère de l'Éducation nationale
et du ministère de l'Enseignement supérieur,
de la Recherche et de l'Innovation
12, mail Barthélemy Thimonnier,
CS 10450 Lognes
77437 Marne-la-Vallée Cedex 2
Tél. : 01 64 80 35 00

Directeur de la publication : Michel Quéré
Directrice adjointe de la publication :
Marie-Claude Gusto

Éditions Cross-Média
Cheffe de département :
Sandrine Marcellaud-Authier
Rédactrice en chef : Nelly Burgeleta
Secrétaire de rédaction : Catherine Marc
Correction : Valérie Doineau

Ressources documentaires
Directeur de département : Gilles Foubert
Documentation : Anne-Camille Bazzoli,
Marie Forestié, Valérie Forestiez, Dominique
Kanonidis, Mireille Reynier, Émilie Roger,
Hervé Tabarly

Studio
Chef de service et directeur artistique :
Bruno Delobelle
Mise en pages : Évelyne Delzescaux
Iconographie : Brigitte Gilles de la Londe

Fabrication
Cheffe de service : Marie-Christine Jugeau
Photogravure : Key Graphic (Paris)

Diffusion et commercialisation
Onisep VPC, 12 mail Barthélemy Thimonnier, CS
10450 Lognes, 77437 Marne-la-Vallée Cedex 2
Internet : onisep.fr/lalibrairie
Relations clients : service_clients@onisep.fr

Publicité : Mistral Média
22, rue Lafayette 75009 Paris
Directeur général : Luc Lehéricy
(luc.lehericy@mistralmedia.fr)

Plan de classement Onisep :



Le kiosque : ENS SUP

Dépôt légal : octobre 2017
Reproduction, même partielle,
interdite sans accord préalable de l'Onisep.

DÉLÉGATION RÉGIONALE DE LA RÉUNION
Adresse : 5 rue Maréchal Leclerc - BP 305
97466 Saint-Denis Cedex
Tél. : 02 62 41 42 90
Courriel : drorunion@onisep.fr
Directeur délégué : Mario Lefèbvre
Rédacteur en chef : Imré Vadasz
Rédaction : Dominique Bruyère, Sabrina Ruiz
Documentation : Dominique Bruyère,
Claude Sainte-Rose
Maquette/mise en pages : Dominique Bruyère,
Ary Lebon
Correction : Dominique Bruyère,
Claude Sainte-Rose, Imré Vadasz
Diffusion : Martine Jasmin
Impression : PUB EXPRESS
20 H rue des Navigateurs-Atelier du Trapèze-
Lot. Carosse, 97434 Saint-Gilles-Les-Bains
Tél. : 02 62 33 16 01
ISSN : 2551-0770
ISBN : 979-10-95475-16-3
Nombre d'exemplaires : 17 500
Frais de participation : 3,50 €



Découvrez et commandez
en un clic nos publications
www.onisep.fr/lalibrairie

ENTRER DANS LE SUP APRÈS LE BAC



L'obtention du baccalauréat est très certainement un objectif important de votre année de terminale parce que celui-ci conditionne l'accès aux formations de l'enseignement supérieur. Ainsi, le baccalauréat est une étape dans un parcours de formation que la plupart d'entre vous vont poursuivre l'an prochain dans l'enseignement supérieur.

L'enjeu de ce guide est de vous faire découvrir l'ensemble des formations qui s'offrent à vous dans toute la variété des formes de l'enseignement supérieur, avec le souci de vous permettre d'identifier les repères utiles pour élaborer le parcours de formation le plus adapté en fonction du diplôme que vous visez et/ou du métier que vous envisagez.

Dans ce panorama de toutes les formations existantes, cette publication de l'Onisep n'a qu'un seul but, celui de vous accompagner dans la meilleure détermination possible de vos choix et nous vous encourageons aussi à partager les informations contenues dans ce guide avec vos proches, vos enseignants et tous les professionnels de l'orientation.

Vous trouverez également nombre de conseils pratiques pour organiser votre future vie étudiante, pour trouver un logement, envisager des activités sportives, découvrir les multiples possibilités de l'environnement socio-culturel à votre disposition ou encore, connaître les mesures prises par les établissements pour garantir l'accessibilité et les accompagnements répondant aux besoins spécifiques des étudiants en situation de handicap.

Je vous invite à consacrer tout le temps nécessaire à la lecture de ce guide, certain que les informations que nous vous proposons ici permettront de conforter dès maintenant l'orientation que vous souhaitez donner à votre parcours de formation dans l'enseignement supérieur.

Michel Quéré
Directeur de l'Onisep

CHOISIR SA VOIE	page
Le schéma des études supérieures	2
LES FILIÈRES D'ÉTUDES	
Les licences	4
Les DUT (diplômes universitaires de technologie)	6
Les BTS (brevets de technicien supérieur)	7
Les écoles spécialisées	8
Les CPGE (classes préparatoires aux grandes écoles)	10
INFOS PRATIQUES	
Après un bac professionnel	12
Que faire sans le bac ?	14
La vie étudiante	16
Être étudiant en situation de handicap	18
LES INFOS DE VOTRE RÉGION	21

LE SCHÉMA DES ÉTUDES SUPÉRIEURES

LE LMD, UN CADRE EUROPÉEN

Les universités et les grandes écoles françaises ont adopté l'organisation européenne des études avec trois paliers en 3, 5 et 8 ans après le bac : licence (L), master (M) et doctorat (D). Double objectif : des diplômes reconnus dans toute l'Europe et au-delà, et une mobilité des étudiants facilitée grâce au programme Erasmus+. Pour chaque diplôme, les enseignements sont scindés en semestres, correspondant chacun à 30 crédits, capitalisables et transférables en France (d'un établissement supérieur à l'autre) et en Europe (d'un pays à l'autre). Sont également organisés selon le LMD : les DUT, les BTS, les prépas, les études de santé, d'architecture...

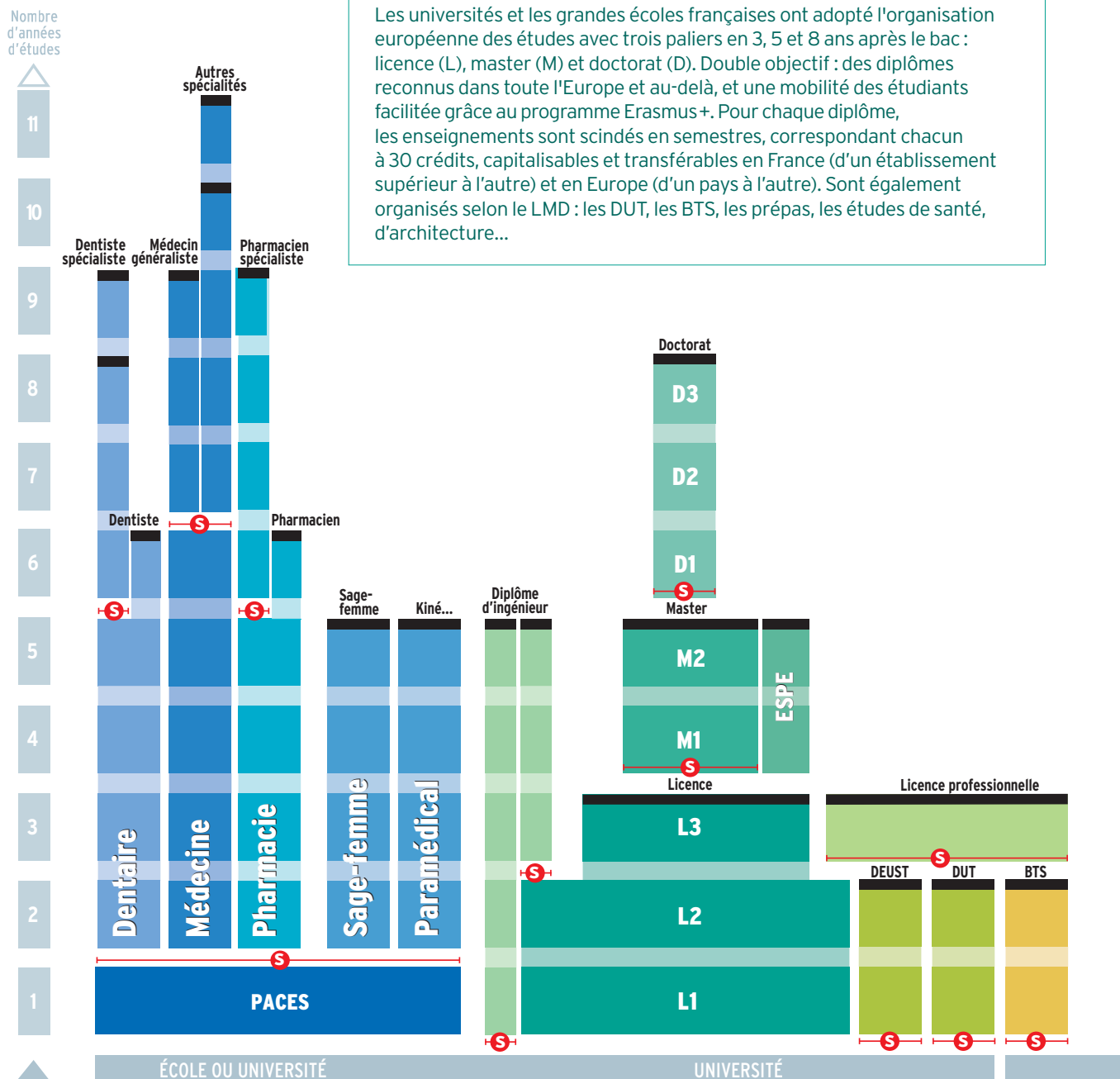

■ Diplôme ou Diplôme d'État

⬆ S ⬆ Accès sélectif (concours à épreuves, sélection sur dossier)

Il existe des passerelles entre ces différentes filières par exemple de la L1 vers un BTS ou un DUT ; de la PACES vers la licence ; des classes préparatoires aux grandes écoles (CPGE) vers la licence.

BTS : brevet de technicien supérieur

D : doctorat

DCG : diplôme de comptabilité et de gestion

DEC : diplôme d'expert-comptable

DEUST : diplôme d'études universitaires scientifiques et techniques

DMA : diplôme des métiers d'art

DNA : diplôme national d'art

POUR S'INSCRIRE DANS L'ENSEIGNEMENT SUPÉRIEUR :

Consultez le site de l'Onisep (www.onisep.fr) et celui du Ministère de l'Enseignement supérieur, de la Recherche et de l'Innovation - MESRI (www.enseignementsup-recherche.gouv.fr) pour les modalités pratiques 2018 d'affectation dans l'enseignement supérieur.

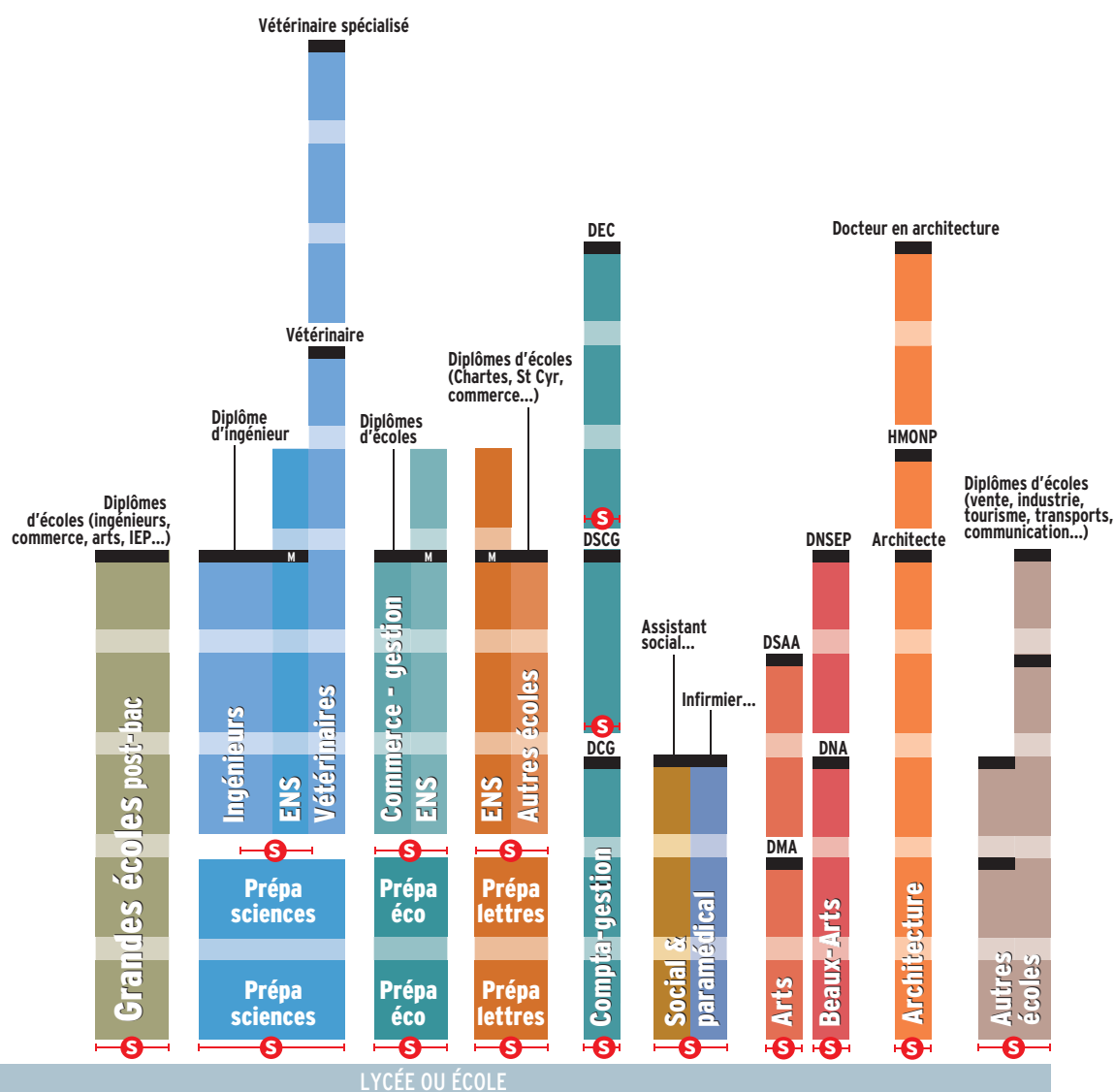

DNSEP : diplôme national supérieur d'expression plastique
 DSAA : diplôme supérieur d'arts appliqués
 DSCG : diplôme supérieur de comptabilité et de gestion
 DUT : diplôme universitaire de technologie
 ENS : école normale supérieure
 ESPE : école supérieure du professorat et de l'éducation

HMONP : habilitation à l'exercice de la maîtrise d'œuvre en son nom propre
 IEP : institut d'études politiques
 L : licence
 M : master
 PACES : première année commune aux études de santé

À L'UNIVERSITÉ

LES LICENCES

En 3 ans après le bac, la **licence** est le socle des formations universitaires. Organisée en « parcours », la licence offre une **spécialisation progressive** et ouvre sur la professionnalisation.



© Jean-Marie Heidinger / Onisep

À SAVOIR

Les licences professionnelles

Accessibles avec un bac + 2 (BTS, BTSA, DUT, L2...), elles se préparent en 2 semestres à l'université, en lycée ou en école. Un stage de 12 à 16 semaines est prévu. Offrant une spécialisation plus poussée ou une double compétence, elles sont conçues pour favoriser l'insertion dans l'emploi. De nombreuses licences professionnelles sont accessibles en apprentissage (lire p. 6).

➤ Où et comment ?

L'université couvre de nombreux domaines et délivre des diplômes nationaux à trois niveaux : licence, master et doctorat.

→ La **licence** se prépare en 6 semestres (3 ans). La 1^{re} année, dite **L1**, est conçue comme un portail associant plusieurs disciplines ; la 2^e année, **L2**, amorce une spécialisation ; la 3^e année, **L3**, finalise le cycle licence.

→ Les cours magistraux (**CM**) en amphi alternent avec des travaux dirigés (**TD**) ou pratiques (**TP**) en groupes réduits. Toutefois, les universités limitent les cours en amphi pendant la 1^{re} année de licence (**L1**) afin d'offrir aux étudiants un encadrement pédagogique renforcé. Le cursus licence intègre également la possibilité de valider un stage en entreprise, dans l'administration, dans l'enseignement ou au sein d'associations.

➤ Accès

Avec le **bac** (ou un diplôme équivalent). Toutes les séries sont admises, mais il est recommandé de choisir une filière cohérente avec celle suivie au lycée. Cela suppose de **se renseigner** au préalable sur les contenus et les exigences de la filière envisagée.

→ À l'université, suivre des études dans la filière de son choix est un droit, dans la

limite des places disponibles. Certaines **filiales** très demandées organisent ainsi lors des inscriptions des **tests de niveau** : en langues, en arts plastiques, en musique...

→ Un dispositif dit d'« **orientation active** » est proposé par les universités. Il permet à l'élève de terminale d'indiquer ses vœux de cursus pour la rentrée suivante et d'obtenir des conseils et avis sur ses chances de réussite dans la filière visée.

➤ Au programme

Les licences se répartissent en **quatre domaines** de formation (arts, lettres, langues / droit, économie, gestion / sciences humaines et sociales / sciences, technologie, santé) qui se déclinent en **45 mentions** (par exemple droit ; géographie et aménagement ; histoire ; mathématiques ; sciences de la vie...). Chaque mention propose des **parcours** types, définis par chaque université.

La spécialisation disciplinaire est progressive, ce qui permet d'affiner son choix d'orientation et favorise les **passerelles** entre filières de formation. Il est ainsi possible de rejoindre un DUT ou un BTS dès la fin du 1^{er} semestre, en fin de L1, voire de L2.

→ La **licence** couvre 6 semestres. Chacun d'eux se compose d'**unités d'enseignement** (UE) obligatoires, optionnelles ou libres valant un nombre de **crédits ECTS** donné. Un semestre validé donne à l'étudiant 30 crédits, une année, 60.

→ La 1^{re} année de licence (**L1**) renforce l'apprentissage des **fondamentaux**. Son contenu privilégie la culture générale avec des enseignements largement pluridisciplinaires et l'acquisition de compétences transversales (informatique, méthodologie de travail, élaboration du projet personnel et professionnel, langues vivantes, expression écrite et orale).

→ La 2^e année de licence (**L2**) est articulée autour de la **consolidation des compétences** et de la découverte des débouchés professionnels et des métiers en relation avec la formation.

INFO +

L'université, c'est aussi...

> Les **études de santé** se déroulent à l'université. Les filières médecine, pharmacie et dentaire débutent par la 1^{re} année commune aux études de santé (**PACES**), tout comme la formation de sage-femme qui, pour sa part, se déroule ensuite au sein d'une école spécialisée (4 ans d'études). Les cursus dentaire, médecine et pharmacie débouchent, en 6 à 11 ans, sur des diplômes d'État (DE), obligatoires pour exercer. Certaines formations d'audioprothésiste, d'orthoptiste et d'orthophoniste sont dispensées à l'université. Elles mènent, en 3 à 5 ans, à un diplôme permettant d'exercer.

> Sont aussi délivrés à l'université : les diplômes d'université (**DU**, tous niveaux), les diplômes d'études universitaires scientifiques et techniques (**DEUST**) et les diplômes universitaires de technologie (**DUT**) > lire p. 6.

> Certaines universités proposent des cycles universitaires préparatoires aux grandes écoles (**CUPGE**). Des formations complémentaires aux 2 premières années de licence préparent les étudiants aux concours des écoles d'ingénieurs ou de management.

Plus d'informations sur les sites : www.etudiant.gouv.fr et www.onisep.fr.

→ La poursuite d'études en **licence professionnelle** est ouverte aux étudiants ayant validé les 2 premières années de licence (*lire l'encadré p. 5*).

La 3^e année de licence généraliste (L3) s'attache à approfondir la **spécialisation disciplinaire** et à explorer des secteurs professionnels.

À noter : les étudiants peuvent effectuer un **stage**. Obligatoire ou facultatif, celui-ci est intégré au cursus, souvent en L3. Ils peuvent aussi effectuer un **séjour à l'étranger**. Se renseigner sur les accords d'échanges dès la L1 et sur le niveau requis en langue.

➤ Rythme de travail

Être autonome, savoir organiser son temps, avoir un certain goût pour la théorie et les recherches personnelles sont des qualités indispensables pour réussir à l'université.

→ La licence prévoit au moins 1 500 heures d'enseignement sur 3 ans, à raison de **20 à 30 heures par semaine**. Pour réussir aux évaluations, il ne suffit pas d'être présent aux cours. Pour réussir en 1^{re} année, il faut approfondir les cours régulièrement, lire des ouvrages spécialisés chez soi et en bibliothèque universitaire (BU). Compter au moins **20 heures de travail personnel par semaine**.

→ À l'université, chaque étudiant bénéficie d'un dispositif d'accueil et d'orientation : encadrement pédagogique renforcé en 1^{re} année ; **tutorat** ; **modules de soutien** pilotés par des enseignants référents.

→ Il est possible de **se réorienter**, soit en fin de semestre, soit en fin d'année. Se renseigner auprès du service commun universitaire d'information et d'orientation (SCUIO).

➤ Validation du diplôme

L'évaluation des compétences acquises par l'étudiant se fait par **contrôle continu et régulier**, par **examen terminal** ou bien par la combinaison des deux modalités. En L1 et L2, le contrôle continu se généralise.

→ La licence permet à l'étudiant d'acquérir **180 crédits européens (ECTS)**.

→ Un supplément au diplôme précise le parcours suivi en licence, ainsi que les compétences acquises, y compris dans le cadre d'un engagement dans des activités associatives, sociales ou professionnelles. Il donne une meilleure lisibilité au diplôme hors de nos frontières.

➤ Poursuite d'études

Diplôme de niveau bac + 3, la licence est le socle des études longues.

→ Ceux qui décident de continuer à l'**université** s'inscrivent en master pour 2 ans (M1, M2). La 1^{re} année (M1) est accessible sur concours ou sur examen de dossier

selon les capacités d'accueil. Le portail trouvermonmaster.gouv.fr offre un panorama de l'ensemble des 3 000 masters proposés au niveau national, avec une présentation des modalités de sélection pour chacun d'entre eux.

→ Les autres peuvent **rejoindre une école** de commerce, d'ingénieurs, de journalisme, un IEP... accessibles sur titres et épreuves. → Ceux qui ne souhaitent pas poursuivre en 2^e cycle sont, quant à eux, informés sur leurs perspectives d'insertion ou de formation.

➤ Accès à l'emploi

Le bureau d'aide à l'insertion professionnelle (BAIP) accompagne les étudiants dans la recherche de stage et du premier emploi. Il leur propose des ateliers méthodologiques (rédaction de CV, lettre de motivation et préparation à des entretiens...), diffuse les offres des entreprises et organise des rencontres avec les professionnels.

→ Grâce à l'acquisition de compétences pré-professionnelles, les diplômés de licence sont mieux préparés pour une entrée immédiate dans la vie active. De niveau bac + 3, la licence permet par exemple de présenter les concours administratifs de catégorie A.

→ Les études en **master** ouvrent l'accès à certains concours de la fonction publique : l'enseignement, la magistrature. Le master permet de s'inscrire en **doctorat** (bac + 8).

→ Les enquêtes relatives à l'insertion professionnelle des diplômés de l'université sont disponibles sur www.enseignement-sup-recherche.gouv.fr.

LEXIQUE

BTS/BTSA : brevet de technicien supérieur / agricole

CPGE : classe préparatoire aux grandes écoles

CUPGE : cycle universitaire préparatoire aux grandes écoles

DEUST : diplôme d'études universitaires scientifiques et techniques

DU : diplôme d'université

DUT : diplôme universitaire de technologie

L1 : 1^{re} année de licence

L2 : 2^e année de licence

L3 : 3^e année de licence

PACES : 1^{re} année commune aux études de santé

UE : unité d'enseignement

EN SAVOIR +

➔ Dossier Université



➔ Sur onisep.fr

> www.onisep.fr/licences

> www.onisep.fr/premiere_annee

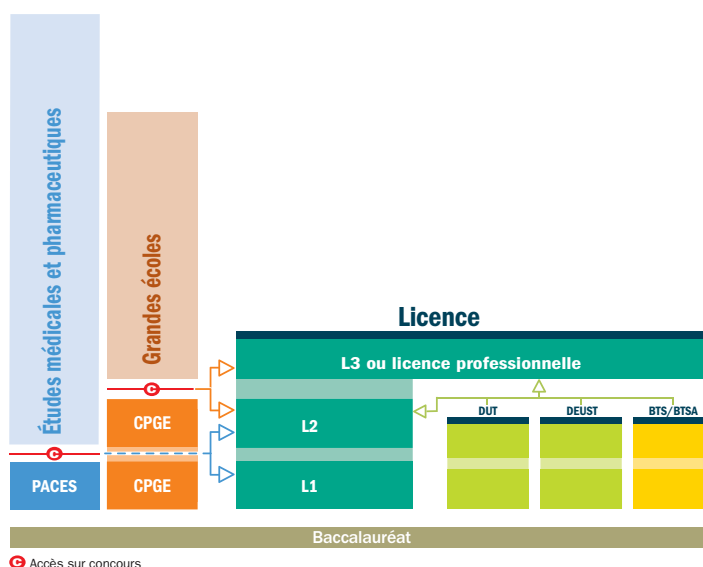

Itinéraires d'accès à la licence

Accès possible à différents niveaux selon le parcours d'origine de l'étudiant.

À L'UNIVERSITÉ

LES DUT

(diplômes universitaires de technologie)

Le DUT assure la polyvalence dans un domaine professionnel. Il favorise la **poursuite d'études** tout en permettant l'accès à l'emploi.



© SolStock/Istock.com

À SAVOIR

Le DEUST

Avec plus de 35 spécialités, le DEUST (diplôme d'études universitaires scientifiques et techniques) propose des formations en 2 ans sur des créneaux pointus, adaptés au marché du travail local. Accès : sur dossier, voire entretien ou tests, après le bac, ou après une L1 ou une L2.

EN SAVOIR +

→ Sur onisep.fr

> www.onisep.fr/DUT

> www.onisep.fr/premiere_annee

➤ Où et comment ?

Le DUT se prépare en 2 ans, au sein d'un institut universitaire de technologie (IUT) intégré à une université. La formation alterne cours magistraux (CM) en amphi, travaux dirigés (TD) et travaux pratiques (TP) en petits groupes, projets tutorés et stage. Certains IUT proposent la formation en apprentissage (*lire ci-dessous*). Le programme de cours étant inchangé pour les apprentis, la formule suppose un investissement important de leur part.

➤ Accès

Avec le bac. Il est recommandé que celui-ci soit dans le champ de la spécialité visée.

→ La sélection se fait sur dossier (bulletins trimestriels de 1^{re} et de terminale disponibles), voire sur tests et/ou entretien. Un pourcentage de places est réservé aux bacheliers technologiques.

→ Les titulaires d'un bac technologique obtenu avec une mention « bien » ou « très bien » sont admis de droit, pour la rentrée suivante, dans une spécialité cohérente avec leur bac. Ils doivent se porter candidats au DUT dans les délais prévus.

→ Quelques IUT proposent la formation en 1 an appelée « année spéciale DUT » pour les candidats ayant déjà suivi 2 années d'enseignement supérieur.

➤ Au programme

La formation comporte une majeure couvrant le cœur de compétences requises pour

le domaine visé et des modules complémentaires choisis par l'étudiant selon son projet personnel et professionnel (PPP) : études courtes, études longues ou insertion. Au moins **10 semaines de stage** sont prévues. → Avec 41 spécialités (options comprises), tous les secteurs ne sont pas couverts. Ainsi, il n'y a aucun DUT en audiovisuel ou en arts.

➤ Rythme de travail

Entre 35 et 40 heures par semaine de cours magistraux, de TD (et, selon les spécialités, de TP) et de projets tutorés, auxquelles s'ajoute beaucoup de travail personnel. Un rythme soutenu qui exige constance, rigueur, assiduité et organisation.

➤ Validation du diplôme

Le diplôme national est délivré sur la base d'un **contrôle continu** des connaissances, avec une validation de chaque semestre.

→ Inscrit dans le LMD, le DUT atteste l'acquisition de **120 crédits** européens (ECTS).

➤ Poursuite d'études

La formation polyvalente du DUT favorise la poursuite d'études (89 % des diplômés). Les possibilités varient selon la spécialité.

→ À l'université, les **licences professionnelles** sont la voie la plus adaptée pour approfondir la formation ou acquérir une double compétence tout en accédant au niveau bac + 3.

Les licences générales sont accessibles avec un solide dossier. Objectif : la poursuite d'études en master (bac + 5).

→ Autres pistes : rejoindre une **école** d'ingénieurs pour 3 ans, une école de commerce pour 1 à 3 ans ; ou encore s'inscrire en **prépa ATS** pour 1 an (*lire p. 10, les classes préparatoires*) ou dans une **formation complémentaire**.

➤ Accès à l'emploi

Seul 1 diplômé de DUT sur 10 décide d'entrer sur le marché du travail juste après son diplôme. L'insertion est plutôt bonne, mais cela varie en fonction du domaine visé.

INFO +

Apprentissage : de nombreux avantages

> Le principe de l'apprentissage : alterner périodes en cours (à l'université, au lycée, en école) et travail en entreprise. Cette formule permet d'appliquer immédiatement la théorie apprise en cours et d'acquérir une **première expérience professionnelle**. Financièrement, l'apprenti est rémunéré pendant sa scolarité et ses frais d'inscription sont pris en charge par son employeur. En contrepartie, le rythme de travail est intense et les vacances réduites. Pour réussir, il faut être **motivé et prêt à s'investir** beaucoup. L'apprentissage existe à différents niveaux de formation. Il est particulièrement développé en BTS puisque près de la moitié des apprentis du supérieur préparent un BTS, 4 % un DUT.

Pour en savoir plus : www.lapprenti.com ; www.alternance.emploi.gouv.fr.

DANS LES LYCÉES ET LES ÉCOLES

LES BTS

(brevets de technicien supérieur)

Le BTS vise une cible professionnelle précise et répond aux **besoins des entreprises**.



© FatCamera/istock.com

➤ Où et comment ?

En lycée ou en école, le BTS se prépare en 2 ans, dans une section de techniciens supérieurs (STS).

→ L'**encadrement pédagogique** est comparable à celui de terminale (environ 30 élèves par classe).

→ Certains établissements proposent la formation par **apprentissage** qui alterne périodes en cours et périodes en emploi.

➤ Accès

Avec le **bac** (ou un niveau bac dans certains cas, lire p. 14). Il est recommandé que celui-ci soit cohérent avec la spécialité de BTS visée.

→ La **sélection** se fait par bulletins scolaires (et travaux personnels, pour les arts) et parfois entretien de motivation. Un pourcentage de places est réservé aux **bacheliers professionnels** dans chaque académie.

→ Les titulaires d'un **bac technologique** ou **professionnel** obtenu avec une mention « bien » ou « très bien » sont admis de droit, pour la rentrée suivante, dans une spécialité cohérente avec leur bac. Ils doivent se porter candidats au BTS dans les délais impartis.

➤ Au programme

Le BTS permet d'acquérir des compétences dans un domaine pointu : transport, électronique, design... Il est proposé dans 138 spécialités (options comprises).

→ Avec un objectif d'insertion, la formation privilégie la **pratique**, les **stages** et l'intervention de professionnels du secteur.

→ Les matières générales (français, mathématiques, langues...) constituent la moitié de la formation en 1^{re} année et le tiers en 2^{de} année.

➤ Rythme de travail

Entre **30 et 33 heures par semaine** de cours magistraux (CM), travaux dirigés (TD) et pratiques (TP). Sans oublier les devoirs, les projets à rendre... Un rythme de travail soutenu qui exige constance, rigueur et sens de l'organisation.

➤ Validation du diplôme

Le **diplôme national** s'acquiert sur **examen final** et contrôle en cours de formation (CCF) selon le statut de l'établissement. Les résultats de 1^{re} année sont déterminants pour le passage en 2^{de} année. Intégré au LMD, le BTS permet l'acquisition de **120 crédits** européens (ECTS).

➤ Poursuite d'études

La moitié des titulaires de BTS/BTSA poursuivent leurs études. Leur formation spécialisée les prépare moins que le DUT à réussir dans des cursus longs (bac + 5).

→ Ils préparent principalement une **licence pro** (bac + 3) ou une **formation complémentaire** en 1 an, pour approfondir leur formation ou acquérir une double compétence.

→ Les **écoles d'ingénieurs**, **d'agronomie** et les **écoles vétérinaires** recrutent des titulaires de BTS ou de BTSA sur concours spécifiques. Il est conseillé de suivre une **prépa ATS** en 1 an (lire pp. 10-11) afin d'augmenter ses chances.

→ La plupart des **écoles de commerce** recrutent les titulaires de BTS (majoritairement du domaine économie et gestion) pour 1 à 3 ans. Accès sur concours. Quelques lycées proposent une préparation en un an (ATS, lire pp. 10-11)

➤ Accès à l'emploi

Les BTS/BTSA sont appréciés des entreprises. Les conditions d'insertion varient selon les spécialités et les modalités de formation (cursus en apprentissage ou non).

À SAVOIR

Mise à niveau

Le passage par une année de mise à niveau peut être demandé à l'entrée des BTS hôtellerie-restauration et responsable d'hébergement pour ceux qui ne sont pas titulaires du bac STHR.

DMA

À bac + 2, le DMA (diplôme des métiers d'art) existe dans 11 spécialités. Accès sur dossier avec un bac STD2A. Ce diplôme est en cours de réforme.

BTS en 3 ans

Les BTS prothésiste-orthésiste et podo-orthésiste se préparent en 3 ans (au lieu de 2 ans).

EN SAVOIR +

→ Sur onisep.fr

> www.onisep.fr/BTS_BTSA

> www.onisep.fr/premiere_annee

Quelles différences ?

DUT

- > à l'université
- > 41 spécialités et options
- > études polyvalentes
- > contrôle continu
- > 89 % des diplômés poursuivent leurs études

BTS

- > en lycée ou en école
- > 138 spécialités et options
- > études plus spécialisées
- > examen final ou CCF
- > 53 % des diplômés poursuivent leurs études

DANS LES LYCÉES ET LES ÉCOLES

LES ÉCOLES SPÉCIALISÉES

Après le bac, une multitude d'établissements proposent des **formations professionnelles** reconnues sur le marché du travail.



© Grégoire Maisonneuve/Onisep

À SAVOIR

Bien réfléchir

Les formations en écoles spécialisées menant à un diplôme précis, mieux vaut être sûr de sa motivation. D'autant qu'il n'y a pas de diplôme intermédiaire : il faut achever le cursus pour avoir le titre. En cas d'échec ou d'abandon, rares sont les possibilités de réorientation.

FCIL et MC

Il existe des formations professionnalisantes en 1 an post-bac : formation complémentaire d'initiative locale (FCIL) ; mention complémentaire (MC) ; certificat de spécialisation (CS). Proposées sur des créneaux pointus, elles doivent faciliter l'insertion sur le marché du travail. Lire p. 12.

Si le bac est nécessaire pour s'inscrire dans ces formations, les concours d'entrée se passent la plupart du temps durant l'année de terminale, avant l'obtention du bac.

➤ Les écoles d'architecture

Vingt écoles publiques (Ensa) préparent au diplôme d'État d'architecte.

Forment également des architectes : une école privée parisienne (ESA) et une école d'ingénieurs à Strasbourg (Insa).

Durée : 5 ans. L'accès se fait sur dossier et épreuves avec le bac (bac +1 pour l'Insa).

➤ Les écoles d'art

Publiques ou privées, elles préparent aux métiers du graphisme ou du design pour la mode, la publicité, l'édition, la communication visuelle, l'aménagement d'espace...

Durée : 2 à 5 ans. L'accès se fait sur dossier de travaux personnels, concours et entretien, avec le bac. La sélection est sévère. Certains candidats passent par une année préparatoire aux concours.

→Dépendant du ministère de l'Éducation nationale, 8 écoles supérieures d'arts appliqués (Duperré, Estienne, Olivier de Serres, Boule à Paris ; Esaat à Roubaix ; Esad à Strasbourg ; lycée Alain-Colas à Nevers ;

lycée La Martinière Diderot à Lyon) préparent aux DMA et aux BTS des arts appliqués (bac + 2), puis au DSAA (niveau bac + 5). La filière est en cours de réforme.

→Rattachées au ministère en charge de la Culture, 40 écoles dites « des beaux-arts » délivrent elles aussi des diplômes nationaux, dont le DNSEP (bac + 5) ; 3 autres écoles (Ensai, Ensad, Ensba à Paris) délivrent des diplômes spécifiques conférant le grade de master (bac + 5).

→Les écoles privées sont souvent coûteuses. Bien se renseigner sur les cursus offerts avant de s'inscrire.

➤ Les écoles de cinéma, de musique, de spectacle

Publiques ou privées, elles préparent aux métiers artistiques et/ou techniques.

Durée : 3 à 5 ans. L'accès se fait sur concours et entretien.

→Les écoles nationales supérieures (Louis Lumière et La Femis à Paris, l'École de photo d'Arles), publiques, sont accessibles seulement à bac + 2. Leurs cursus prévoient 3 à 4 ans d'études. Celles qui recrutent dès le bac, nombreuses en audiovisuel, sont privées. Leur cursus dure 3 ans. Une dizaine d'écoles forment au cinéma d'animation (l'Emca, l'École de l'image-les Gobelins...).

→Les écoles supérieures d'art dramatique (dont le Conservatoire de Paris, l'Ensatt Lyon et l'école du Théâtre national de Strasbourg) sélectionnent les candidats sur audition. D'autres écoles publiques proposent comme elles des formations reconnues en 3 ans menant au diplôme national supérieur professionnel (DNSEP) de comédien.

Les écoles ou cours privés pour comédiens sont ouverts à tous, mais de qualité variable.

→Pour la musique et la danse, conservatoires à rayonnement national ou régional, écoles publiques et privées se partagent les formations. Certains délivrent le DNSEP de musicien ou de danseur.

INFO +

Écoles privées : comment choisir ?

Les écoles privées sont nombreuses et pas toujours reconnues par l'État. Avant de choisir, **informez-vous** : depuis quand l'école existe-t-elle ? Comment sélectionne-t-elle ses élèves ? Quels sont les résultats aux examens ? Que recouvrent les frais de scolarité ? L'insertion à la sortie de l'école est-elle bonne ?

Certaines écoles bénéficient de **partenariats avec les entreprises**, comme les écoles consulaires qui dépendent des chambres de commerce et d'industrie, ou bien celles qui sont reconnues par les syndicats professionnels (il existe des labels qualité).

Il est important de connaître la valeur du diplôme délivré. Un titre inscrit au RNCP (répertoire national des certifications professionnelles) atteste du niveau de qualification acquis au terme de la formation (bac + 2, bac + 3/+ 4, bac + 5) ; un diplôme est « visé » si l'établissement est reconnu par l'Éducation nationale.

Tout savoir sur la reconnaissance des diplômes : www.onisep.fr/reconnaissance_diplomes.

➤ Les écoles de communication

→ Les écoles formant les chargés de communication, attachés de presse ou chargés de relations publiques (Efap, Iscom...) sont souvent privées et coûteuses. **Durée** : de 2 à 4 ans. L'accès se fait sur dossier, tests et entretien avec le bac ou plutôt à bac + 1.

→ Parmi les cursus de journalisme reconnus par la profession, 3 recrutent avec le bac : les IUT information-communication de Cannes, Tours et Lannion, qui délivrent un diplôme universitaire de technologie. **Durée** : 2 ans. L'accès se fait sur concours ; les admis dans ces IUT ont souvent un niveau bac + 2 ou + 3. Les autres formations recrutent à bac + 2 ou + 3 ; les admis ont souvent un niveau bac + 5. Elles mènent à des diplômes propres pour les écoles ou à des masters pour les universités.

➤ Les écoles de commerce et de gestion

Généralistes, elles couvrent l'ensemble des fonctions de l'entreprise : comptabilité, marketing, ressources humaines... Les spécialisations plus ou moins marquées interviennent en fin de parcours. Diverses formations sont accessibles avec le bac :

→ Une quarantaine d'écoles délivrent un bachelor ayant obtenu le visa du ministère de l'Enseignement supérieur. **Durée** : 3 ou 4 ans. L'accès se fait sur concours avec le bac.

→ Une quinzaine d'écoles reconnues permettent d'accéder au niveau master. **Durée** : 5 ans. L'accès se fait sur concours avec le bac.

À noter : une vingtaine d'écoles recrutent avec un bac + 2 (prépa, DUT, BTS, L2) pour mener en 3 ans au grade de master. Accès sur concours.

→ En vente, les écoles du réseau Négoventis (lié aux CCI) forment des commerciaux de terrain. **Durée** : 1 à 2 ans. L'accès se fait sur entretien, à bac, bac + 1 ou + 2.

→ En gestion, les diplômes de la filière expertise comptable sont proposés en lycée ou en IUT, et dans quelques écoles privées. Le premier est le diplôme de comptabilité et de gestion (DCG). **Durée** : 3 ans. L'accès se fait sur dossier avec le bac (S, ES ou STMG).

➤ Les écoles d'ingénieurs

Une centaine d'écoles recrutent au niveau du bac : les Insa, les ENI, les écoles de la Fésic, les écoles Polytech, les universités de technologie... Celles possédant une prépa intégrée permettent à leurs élèves de continuer sans concours dans le cycle ingénieur que chacune d'elles propose. D'autres proposent des cycles préparatoires communs (CPP, CPI, CPBx...) ou des cycles licences ouvrant à un nombre restreint d'écoles. **Durée** : 5 ans (2 ans en cycle préparatoire ; 3 ans en cycle

ingénieur). L'accès se fait sur concours avec le bac S, éventuellement STI2D, plus rarement STL ou STAV.

À noter : une centaine d'écoles recrutent avec un bac + 2 (prépa, DUT, BTS, L2) pour mener en 3 ans au diplôme d'ingénieur. Accès sur concours.

➤ Les écoles de l'industrie

Quelques écoles préparent aux fonctions s'exerçant dans l'industrie : qualitatif, chargé de maintenance, de gestion de production, des achats... Elles sont présentes en chimie, dans l'environnement, la sécurité, l'emballage, la mécanique, le textile, l'informatique... **Durée** : de 2 à 4 ans. L'accès se fait sur dossier, tests, entretien, avec un bac S, STL ou STI2D selon l'école.

➤ Les écoles paramédicales

Elles préparent à une quinzaine de métiers (auxiliaire de puériculture, infirmière...) et délivrent un DE (diplôme d'État). **Durée** : de 1 an à 5 ans. L'accès se fait sur concours, avec le bac (sauf pour aide-soignant et auxiliaire de puériculture). Une année de préparation est parfois nécessaire. Les admis sont pour la plupart des bacheliers de série S ou STL. Les L, ES et ST2S ont davantage leurs chances en Ifsi (instituts de formation en soins infirmiers).

Attention : les écoles de kinésithérapeutes et certaines écoles d'ergothérapeutes, de psychomotriciens, de techniciens en analyses biomédicales, de pédicures-podologues recrutent de manière sélective à l'issue de la PACES ou d'une L1 (STAPS ou sciences).

➤ Les écoles du secteur social

Elles préparent aux métiers d'assistant de service social, d'éducateur de jeunes enfants, d'éducateur spécialisé... et délivrent un DE (diplôme d'État). **Durée** : de 1 à 3 ans. L'accès se fait sur concours, avec le bac (certains DE dont celui de moniteur-éducateur n'exigent pas le bac).

À noter : les DE assistant de service social et éducateur spécialisé peuvent se préparer en 1 an après le DUT carrières sociales, à partir de l'option adaptée.

➤ Les instituts d'études politiques

Dix IEP (instituts d'études politiques) forment à des domaines variés : communication, relations internationales, économie-gestion... Ils délivrent des diplômes propres pouvant, pour certains, conférer le grade de master. **Durée** : 5 ans. L'accès se fait sur épreuves avec le bac. Sept IEP organisent un concours commun.

EN SAVOIR +

➔ Dossier spécial
Écoles de commerce



➔ Dossier spécial
Écoles d'ingénieurs



INFO +

Après un 1^{er} diplôme

Les écoles ne recrutent parfois qu'après plusieurs années d'études supérieures. C'est le cas de la plupart des **écoles de journalisme** ou de **documentation**, des écoles publiques d'**audiovisuel** ou du **paysage**, des formations professionnelles pour devenir **avocat**, **magistrat**.

DANS LES LYCÉES PRINCIPALEMENT

LES CPGE

(classes préparatoires aux grandes écoles)

Exigeantes, les CPGE, dites aussi « classes prépa », restent la principale voie d'accès aux grandes écoles.



© Jean-Marie Heidinger / Onisep

LEXIQUE

ATS : adaptation technicien supérieur

BCPST : biologie, chimie, physique et sciences de la Terre

Colle : interrogation orale

CPGE : classe préparatoire aux grandes écoles

EPS : éducation physique et sportive

ES : économique et social

L : littéraire

LVE : langue vivante étrangère

MP : mathématiques-physique

MPSI : mathématiques, physique et sciences de l'ingénieur

PC : physique-chimie

PCSI : physique, chimie et sciences de l'ingénieur

PSI : physique et sciences de l'ingénieur

PT : physique et technologie

PTSI : physique, technologie et sciences de l'ingénieur

S : scientifique

STAV : sciences et technologies de l'agronomie et du vivant

STD2A : sciences et technologies du design et des arts appliqués

STI2D : sciences et technologies de l'industrie et du développement durable

STL : sciences et technologies de laboratoire

STMG : sciences et technologies du management et de la gestion

TB : technologie, biologie

TPC : technologie et physique-chimie

TSI : technologie et sciences industrielles

À SAVOIR

Les concours des écoles d'ingénieurs, des écoles vétérinaires et des écoles normales supérieures instituent des quotas de places par filières, équilibrant les chances entre les candidats issus des séries générales et technologiques.

Où et comment ?

Les prépas se déroulent sur 2 ans (4 semestres) principalement au sein des lycées.

→ On distingue trois filières : économique ; littéraire ; scientifique. Elles mènent à différentes écoles recrutant sur concours (lire l'encadré p. 11) spécifiquement conçus pour les candidats de prépas.

→ La formation alterne cours théoriques, travaux dirigés (et pratiques en prépas scientifiques), devoirs sur table et interrogations orales. Le 1^{er} semestre est aménagé pour constituer une transition plus douce entre le rythme du lycée et celui, très intense, de la prépa.

Accès

Admission sur dossier scolaire (et travaux personnels en prépas artistiques). Sont examinées les notes de première, celles du 1^{er} trimestre ou des 2 premiers trimestres de terminale, les appréciations des professeurs et la motivation du candidat.

→ Les prépas ne sont pas réservées aux « têtes de classe ». L'important est d'avoir un profil équilibré entre toutes les disciplines et d'être régulier dans ses efforts.

→ Les CPGE ne concernent pas seulement les bacheliers généraux (ES, L, S), même s'ils y sont majoritaires. L'option ECT des prépas économiques et commerciales est ainsi destinée aux bacheliers technologiques STMG ; les prépas scientifiques TSI, TB et TPC sont destinées, selon le cas, aux bacheliers de série STI2D, STAV ou STL. Quelques prépas accueillent des bacheliers professionnels en 3 ans.

→ Il existe des prépas en 1 an après un bac + 2. Destinées aux titulaires de BTS et de DUT, les prépas ATS (ingénierie industrielle, biologie, métiers de l'horticulture et du paysage, génie civil, métiers de la chimie) mènent aux écoles d'ingénieurs principalement, mais aussi aux écoles d'agronomie et aux écoles vétérinaires ; les ATS économie-

gestion, accessibles avec une L2 validée, un BTS ou un DUT, mènent aux écoles de management.

Au programme

Les cours sont adaptés aux exigences des concours préparés.

En prépas littéraires, en prépas artistiques

→ Les prépas ENS lettres proposent des cours de philosophie, français, histoire, géographie, LVE, langues et cultures de l'Antiquité, EPS, et des options (grec, latin, langue, géographie, arts...). La 1^{re} année est commune aux prépas Ulm et Lyon qui ne se différencient qu'en 2^{de} année.

→ Les prépas ENS lettres et sciences sociales prévoient français, philosophie, histoire, LVE, mathématiques, sciences sociales, EPS, et des options (grec, latin, sciences sociales, LVE, géographie...).

→ La prépa militaire Saint-Cyr lettres a un programme similaire aux prépas ENS lettres. S'y ajoutent des mathématiques et un enseignement sportif renforcé.

→ La prépa Chartes associe français, latin, histoire (médiévale, moderne, contemporaine), LVE, EPS et, en option, grec ou LVE.

→ La prépa ENS arts & design combine création industrielle, arts graphiques, design de communication, histoire et philosophie de l'art, LVE.

En prépas scientifiques

→ Les prépas scientifiques destinées aux bacheliers de série S sont les plus représentées en nombre d'établissements et en effectif d'étudiants inscrits. Elles les accueillent en 1^{re} année dans quatre voies : BCPST, MPSI, PCSI, PTSI, qui débouchent en 2^e année sur BCPST, MP, PC, PSI, PT.

- En BCPST, la formation aborde les sciences du vivant et les géosciences, les sciences physiques, l'informatique et les mathématiques.

- En MPSI, les mathématiques et la physique sont les disciplines majeures, sans oublier la

chimie et les sciences industrielles ou l'informatique.

- En **PCSI**, les mathématiques, la physique et la chimie sont au cœur de la formation, avec davantage de place accordée à l'expérimentation qu'en **MPSI**.

- En **PTSI** sont prévus l'analyse des systèmes automatisés, des cours de mathématiques-physique, de l'informatique et des TP en technologie industrielle.

→ D'autres prépas scientifiques sont **réservées aux bacheliers technologiques**, provenant de diverses séries.

- La **TSI**, qui accueille les STI2D et les STL spécialité sciences physiques et chimiques en laboratoire, associe mathématiques, physique, chimie, sciences industrielles et informatique.

- La **TB**, qui accueille les STL et les STAV, aborde les mathématiques, la physique-chimie, les sciences du vivant, les géosciences, ainsi que les biotechnologies.

- La **TPC**, qui accueille les STL spécialité sciences physiques et chimiques en laboratoire et les STI2D, privilégie les mathématiques, la physique-chimie et l'informatique.

En prépas économiques

→ Les **prépas économiques et commerciales** accordent une large place aux sciences humaines et aux langues vivantes, en proposant un programme spécifique au profil des élèves accueillis.

- L'**option scientifique (ECS)**, destinée aux bacheliers de série S, privilégie les mathématiques, la culture générale, l'histoire, la géographie, et la géopolitique du monde contemporain.

- L'**option économique (ECE)**, ouverte aux bacheliers de série ES ou L (avec spécialité mathématiques), associe la culture générale, l'analyse économique et historique des sociétés contemporaines et les mathématiques.

- L'**option technologique (ECT)**, réservée aux STMG, approfondit l'économie, le droit et la gestion, sans négliger la culture générale.

→ Les **prépas ENS économie-gestion** proposent deux voies : l'une met l'accent sur le droit, l'autre sur l'économie. Y sont admis les bacheliers de série ES ou S, voire L ou STMG.

➤ Rythme de travail

Concours oblige, le rythme est très soutenu. Bien s'organiser est essentiel afin de pouvoir fournir un **effort régulier** sur 2 années.

➤ Validation des études

Le passage de 1^{re} en 2^e année est conditionné aux résultats et à l'avis des professeurs. Le **redoublement de 1^{re} année n'est pas prévu**.

→ Le **contrôle continu** permet à chacun de faire régulièrement le point sur ses acquis et ses progrès. Le **niveau étant élevé**, les notes à l'entrée en prépa sont souvent plus faibles qu'en terminale. Il convient de ne pas se décourager pour autant.

→ Les CPGE permettent d'obtenir des crédits européens (120 au maximum à l'issue des 2 ans).

➤ Poursuite d'études

Les CPGE sont la principale voie d'accès aux **grandes écoles** avec des taux de réussite aux concours différents selon les filières.

- À l'issue des prépas littéraires, le nombre de places dans les grandes écoles est limité. Mais les débouchés sont plus variés qu'on ne le croit : écoles de commerce, de journalisme, de communication, de traduction, instituts d'études politiques, université (licences)...

- Les sortants de **prépa ENS arts & design** intègrent en nombre les écoles supérieures d'arts appliqués et les écoles nationales supérieures d'art.

- La grande majorité des élèves de **prépas scientifiques** intègrent une école d'ingénieurs au terme de leur formation. Quelques-uns entrent dans une ENS ou une école vétérinaire.

- À l'issue des **prépas économiques**, une large majorité d'étudiants intègre une école de commerce. Là aussi, ne pas se limiter aux plus connues. Quelques-uns entrent en ENS.

→ Les étudiants, s'ils n'ont pas obtenu l'école de leurs vœux, peuvent refaire la 2^e année de prépa, avec l'accord du conseil de classe, ou se réorienter. Des passerelles existent pour faciliter les poursuites d'études à l'université sans perdre d'année grâce à des conventions entre lycées et universités.

À SAVOIR

D'autres « prépas » donnent accès aux écoles d'ingénieurs. Ne pas les confondre avec les CPGE scientifiques.

- Les **cycles préparatoires communs** permettent chacun d'intégrer un nombre restreint d'écoles parmi la centaine d'écoles d'ingénieurs concernées.

- Les **prépas intégrées** permettent de poursuivre dans le cycle ingénieur de l'école où l'on est entré après le bac.

EN SAVOIR +

➤ Dossier Classes prépa



→ Sur onisep.fr

> www.onisep.fr/classes_prepa

> www.onisep.fr/premiere_annee

INFO +

Après les prépas, les grandes écoles

Les **écoles d'ingénieurs** recrutent à l'issue des prépas scientifiques BCPST, MP, PC, PT, PSI, TSI et TPC (2 ans post-bac) ou ATS (un an post-BTS ou DUT). Les écoles à dominante « technologique » offrent un plus grand nombre de places aux élèves de PT et TSI.

Celles de chimie admettent des sortants de TPC ; celles de géologie-environnement accueillent aussi des élèves passés par les prépas BCPST.

Les **écoles d'ingénieurs en agronomie** et les **écoles vétérinaires** recrutent sur prépas scientifiques BCPST et TB (2 ans post-bac) ou ATS (un an post-BTS ou DUT).

Les **écoles de management** recrutent à l'issue des prépas économiques ou des prépas littéraires, et pour quelques-unes après une prépa ATS (un an post-BTS, DUT ou L2 validée).

Les **ENS (écoles normales supérieures)** de Paris-Saclay, de Paris-Ulm, de Lyon et de Rennes préparent aux métiers de l'enseignement et de la recherche. Elles recrutent, selon les spécialités, post-prépas scientifiques, littéraires, artistiques ou bien économiques.

L'**École des chartes** forme des archivistes-paléographes. On y accède après une prépa Chartes (concours A) ou après une prépa lettres ENS Ulm (concours B).

L'**École de Saint-Cyr** prépare aux carrières d'officier dans l'armée de terre. Accès post-prépa Saint-Cyr lettres ou prépas littéraires, prépas MP, PC et PSI, ou encore prépas économiques et commerciales. Les **autres grandes écoles militaires (Air, Navale, Polytechnique)** recrutent sur prépas scientifiques.

Ces écoles proposent des formations en 3 à 5 ans. La plupart sont accessibles par d'autres voies que les CPGE, notamment via les admissions parallèles.

APRÈS UN BAC PROFESSIONNEL

Le bac professionnel est le seul bac permettant l'accès direct à l'emploi en tant que diplômé professionnel. Mais ces titulaires peuvent poursuivre leurs études dans l'enseignement supérieur, notamment en BTS où des places leur sont réservées.

Preuve de la bonne adéquation de leur diplôme aux besoins des entreprises, la majorité des bacheliers professionnels s'insèrent sur le marché du travail. Ceux qui décident de continuer leurs études visent la plupart du temps une formation en 2 ou 3 ans.

Formations en un an

Nombre de bacheliers professionnels poursuivent des études pendant 1 année, afin d'acquérir une spécialisation ou de nouvelles compétences.

→ Les mentions complémentaires (MC), d'un niveau équivalent au bac, sont accessibles sur dossier. Elles se préparent en un an au sein d'un lycée professionnel ou d'un centre de formation d'apprentis (CFA). Le choix d'une MC s'effectue à l'intérieur du même champ professionnel. Par exemple, la MC art de la cuisine allégée, avec un bac pro cuisine; la MC vendeur-conseil en produits techniques pour l'habitat, avec un bac pro vente.

→ Les formations complémentaires d'initiative locale (FCIL) répondent à des besoins locaux. Elles se déroulent au sein d'un lycée professionnel ou d'une école privée. Elles ne sont pas validées par des diplômes, mais par des attestations ou des certificats d'école. Exemples: FCIL secrétariat médical, après un bac pro gestion-administration; FCIL technicien aéronautique sur commande numérique, après un bac pro du secteur industriel.

→ Les certificats de spécialisation (CS) agricoles s'adressent aux titulaires d'un bac professionnel du domaine de l'agriculture ou de l'agroalimentaire. Les CS attestent de compétences variées (comptabilité, vente, techniques de culture...), très utiles aux professionnels de l'élevage, de l'exploitation agricole... La formation se déroule en lycée agri-

cole, en CFA ou en école, souvent sous contrat d'apprentissage.

Formations en 2 ou 3 ans

La plupart des bacheliers professionnels qui poursuivent des études supérieures préparent, en 2 ans, un BTS ou un DMA, dans le champ professionnel d'origine. Quelques-uns optent pour une école spécialisée.

→ Les sections de technicien supérieur (STS) en lycée ou en école accueillent 28 % de bacheliers professionnels. Si certains d'entre eux préparent le brevet de technicien supérieur sous statut scolaire, une bonne partie choisit de se former sous contrat d'apprentissage ou de professionnalisation avec une alternance de cours et de travail. Accès à la formation sur dossier scolaire, avec des modalités spécifiques pour les bacheliers professionnels (lire Les BTS, p. 7).

→ Avec une forte sélection à l'entrée, les instituts universitaires de technologie (IUT) comptent 2,6 % de bacheliers professionnels en 1^{re} année. Des programmes aménagés leur permettent de bénéficier d'une mise à niveau dans les disciplines fondamentales pour viser à obtenir, en 2 ans, leur diplôme universitaire de technologie (DUT).

→ Les diplômes des métiers d'art (DMA) sont accessibles aux titulaires d'un bac professionnel artisanat et métiers d'art de même filière, s'ils ont un bon dossier. La sélection porte sur les résultats scolaires et les travaux artistiques personnels. Peu d'établissements offrent ce type de formation.

→ On trouve quelques bacheliers professionnels dans les écoles d'art, de commerce ou de comptabilité. Les écoles en 2 ou 3 ans recrutent principalement sur concours post-bac. La

sélection porte le plus souvent sur les matières générales (mathématiques, français, langue...), ce qui désavantage les bacheliers professionnels.

→ Les écoles paramédicales ou du secteur social sont accessibles aux bacheliers professionnels, notamment celles qui n'exigent pas le bac : formations d'aide-soignant, d'auxiliaire de puériculture, de moniteur-éducateur, d'aide médico-psychologique. Recrutement sur concours. Attention aux dates d'inscription dans ces écoles : dès septembre pour celles du secteur social, janvier pour celles de la santé !

D'autres pistes

Les formations disciplinaires de l'université sont une voie très risquée pour les bacheliers professionnels qui s'y inscrivent, car la formation qu'ils ont suivie au lycée ne les y prépare pas nécessairement.

→ 8 % des bacheliers professionnels s'inscrivent en licence. Un taux qui s'explique par l'absence de sélection à l'entrée. Ne pas s'y fier ! Les études universitaires sont très théoriques et éloignées de la formation reçue au lycée professionnel.

À noter : les universités proposent des mises à niveau et des cursus préparatoires en licence pour augmenter les chances de réussite des bacheliers professionnels.

→ Quelques rares classes préparatoires aux grandes écoles (CPGE) accueillent les bacheliers professionnels pour 3 ans. Deux prépas scientifiques TSI (à Montceau-les-Mines et Nîmes) les préparent aux concours d'entrée dans les écoles d'ingénieurs ; trois prépas économiques ECT (à Strasbourg, Marseille, et Niort) les préparent aux concours d'entrée dans les écoles de commerce.

EN SAVOIR +

→ Sur onisep.fr

→ www.onisep.fr/bac_pro

→ www.onisep.fr/apres_bac_pro

→ www.onisep.fr/premiere_annee





Campus Internationaux de Langues

Offert!

Frais d'inscription
avec le code "PROMO"
www.ef.com

**Après ton bac, étudie
à l'étranger avec EF
et deviens bilingue !**

www.ef.com



@EF_France | #EFMoment



@EF_France



#EFMoment

Contactez EF
au 01 42 61 46 26

QUE FAIRE SANS LE BAC ?

Si au terme de l'année, vous êtes ajourné aux épreuves du bac, passé le choc, il ne faut pas vous décourager. Plusieurs possibilités s'offrent à vous.

Redoublement, poursuite d'études, formation professionnelle, entrée dans la vie active... si vous n'obtenez pas le bac cette année, différentes solutions existent. Échangez avec vos professeurs et/ou avec un conseiller d'orientation.

Se représenter au bac

Le bac reste le passeport pour les études supérieures. Si vous avez échoué à l'examen, vous pouvez le passer de nouveau l'année suivante, avec de bonnes chances de réussite. 76 % de ceux qui se représentent l'obtiennent.

→ Refaire une année de terminale dans son lycée d'origine est un droit. Dès l'annonce des résultats, contactez le proviseur pour vous réinscrire. Vous pouvez demander à conserver le bénéfice des notes $\geq 10/20$ obtenues aux épreuves du bac.

→ Important à savoir : si vous avez déjà présenté le bac deux fois, vous pouvez préparer à nouveau certaines épreuves ou choisir un bac professionnel en un an, dans le cadre d'un parcours adapté. Contactez, dès juillet, le proviseur de votre lycée ou bien le CIO.

→ Préparer le bac autrement est toujours possible. Les candidats qui veulent se représenter à l'examen sans passer par les dispositifs cités ci-dessus peuvent le faire notamment avec le Centre national d'enseignement à distance (www.cned.fr) ou dans le cadre des cours du soir proposés par certains lycées. Selon le cas, l'inscription au bac se fait en tant que candidat scolaire ou en tant que candidat libre. L'inscription individuelle

au bac (candidat libre) permet de conserver les notes $\geq 10/20$ obtenues précédemment.

Continuer ses études

Quelques formations supérieures sont ouvertes aux élèves ayant échoué à l'examen. Certaines exigent le « niveau bac » (soit une moyenne $\geq 8/20$ pour l'ensemble des épreuves).

→ Les écoles spécialisées accessibles sans le bac sont le plus souvent privées et chères, notamment dans le domaine des arts, du tourisme ou de l'hôtellerie-restauration. Avant de choisir un établissement, renseignez-vous sur les frais de scolarité, le déroulement des études...

→ Certains établissements (le plus souvent privés) accueillent des non-bacheliers pour préparer un BTS, en particulier dans les domaines du tourisme, de la comptabilité, du secrétariat et du commerce. On leur demande souvent de repasser le bac en fin de 1^{re} année.

→ La capacité en droit, accessible aux jeunes âgés d'au moins 17 ans, se prépare en cours du soir, à l'université ou via le Cned en 2 ans. Elle permet de s'inscrire en licence de droit ou en DUT carrières juridiques. Le taux d'échec en 1^{re} année est élevé.

→ Le BPJEPS (brevet professionnel de la jeunesse, de l'éducation populaire et du sport) forme aux métiers de l'animation sociale et sportive. Deux spécialités (animateur ; éducateur sportif) et plusieurs mentions. Admission sur épreuves à partir de 17 ans. Il est recommandé d'avoir le « niveau bac ».

Se former en alternance

Suivre une formation qui alterne périodes de cours et travail en entreprise augmente les chances d'insertion. Plusieurs parcours sont possibles, sous contrat d'apprentissage ou de professionnalisation.

→ Vous pouvez préparer un bac professionnel (souvent en un an) après avoir fait l'objet d'une décision de positionnement par le centre de formation d'apprentis (CFA). Contactez le CIO pour obtenir la liste des formations en alternance, ou consultez les fiches formations sur le site www.onisep.fr, elles précisent les établissements offrant cette modalité.

→ Vous pouvez préparer un BTS (en 2 ans), après avoir fait l'objet d'une décision de positionnement. Certains CFA acceptent les non-bacheliers qui peuvent justifier du « niveau bac ».

→ Vous pouvez préparer un CQP (certificat de qualification professionnelle) ou un titre certifié inscrit au RNCP¹. Ils sont proposés par les écoles ou CFA relevant des CCI² (www.acfci.cci.fr), par les écoles d'entreprises (Engie, RATP, SNCF, Lapeyre, Casino...), par le Cnam³ (www.cnam.fr), l'Afpa⁴ (www.afpa.fr) ou dans le cadre des formations financées par les régions (www.intercariforefr.org).

1. Répertoire national des certifications professionnelles.

2. Chambres de commerce et d'industrie.

3. Conservatoire national des arts et métiers.

4. Association pour la formation professionnelle des adultes.

EN SAVOIR +

→ Sur onisep.fr

> www.onisep.fr/sans_le_bac

Travailler dans la fonction publique sans le bac ?

→ Sans le bac, vous pouvez accéder aux postes d'agent administratif ou d'agent technique en qualité de contractuel ou de fonctionnaire si réussite à un concours. Infos sur le site www.fonction-publique.gouv.fr/score/concours.

→ Vous pouvez intégrer la **Police nationale** comme adjoint de sécurité ou comme

cadet de la République. Infos sur le site www.lapolice.nationalerecrite.fr.

→ Vous pouvez entrer dans l'**armée** comme volontaire ou comme militaire. Infos sur les sites des différentes armées : www.recrutement.terre.defense.gouv.fr ; www.etremarin.fr ; <http://devenir-aviateur.fr>.

→ Vous pouvez entrer dans la **Gendarmerie nationale** comme gendarme adjoint volontaire - agent de police judiciaire adjoint. Infos sur le site www.lagendarmerierecrite.fr.

www.onisep.fr/lalibrairie

**RETROUVEZ ET COMMANDEZ LES PUBLICATIONS DE L'ONISEP
EN VERSION PAPIER ET AU FORMAT NUMÉRIQUE**

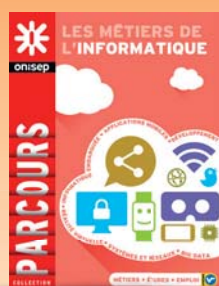

TOUTE L'INFO SUR LES MÉTIERS ET LES FORMATIONS



onisep



LA VIE ÉTUDIANTE

Sécu, logement, bourses... guide pratique à l'usage des futurs étudiants.

Se loger

→ Les **demandes de logement en résidence universitaire** se font par le biais du dossier social étudiant (DSE, lire l'encadré ci-dessous). Attribution sous conditions de ressources.

→ Le centre régional des œuvres universitaires et scolaires (Crous) met à la disposition des étudiants des listes de **chambres** chez les particuliers ou de **studios** à des prix intéressants.

→ Pour une **résidence privée ou un logement indépendant**, voir auprès des associations étudiantes ou des centres régionaux d'information jeunesse (www.cidj.com).

→ Consulter aussi la Centrale du logement étudiant (www.lokaviz.fr).

→ Pour une place en foyer d'étudiants, contacter l'Union nationale pour l'habitat des jeunes (www.unhaj.org).

→ Possibilité d'obtenir des aides au logement : allocation logement à caractère social (ALS) ou allocation personnalisée au logement (APL) selon ses ressources. Consulter le site de la caisse d'allocations familiales (www.caf.fr).

Financer ses études

→ La demande de **bourse sur critères sociaux** (BCS) se fait par le biais du dossier social étudiant (DSE, voir encadré). Elle est accordée en fonction des revenus des parents, du nombre d'enfants à charge, de l'âge du demandeur, de la distance domicile-lieu d'études, du diplôme... Son montant est variable (sept échelons).

→ Pour en bénéficier, il faut être assidu en cours et aux examens, et progresser régulièrement dans ses études.

→ **D'autres dispositifs existent**, qui peuvent être cumulés avec une BCS : aide au mérite pour les boursiers ayant obtenu la mention TB au bac, aide à la mobilité internationale, allocation pour la diversité dans la fonction publique, aide des collectivités ou des fondations, prêt étudiant garanti par l'État (sans caution ni conditions de ressources), aide pour les étudiants en situation d'autonomie avérée. Il existe par ailleurs des aides ponctuelles pour les étudiants en situation de précarité (rupture avec la famille...). S'adresser au Crous. À noter : les critères d'attribution pour l'enseignement supérieur diffèrent de ceux du secondaire. **Se renseigner** sur ses droits auprès du Crous sans attendre les résultats du bac.

→ Nombre d'étudiants sont amenés à travailler en parallèle de leur scolarité. Des **offres d'emploi temporaire** sont diffusées par la centrale du job étudiant (www.jobaviz.fr), le CIDJ, les universités, les grandes écoles... Le travail ne prive pas du droit à percevoir une bourse.

Se soigner

→ **L'inscription à la sécurité sociale étudiante** est obligatoire. Elle se fait auprès du service de la scolarité de l'établissement qui délivre la carte d'étudiant. Le paiement de la cotisation est exigé pour ceux qui atteignent l'âge de 20 ans dans l'année scolaire (hormis les boursiers).

→ Les autres sont en principe couverts par la sécurité sociale parentale.

→ L'adhésion à une **mutuelle étudiante** est facultative mais recommandée, car elle complète le remboursement des frais médicaux versé par la Sécurité sociale. Il existe plusieurs mutuelles : La Mutuelle des étudiants www.lmde.com ; le Réseau national des mutuelles étudiantes de proximité www.emevia.com.

S'informer, s'orienter

→ Renseignez-vous le plus tôt possible sur les études et leurs débouchés. Utilisez toutes les ressources :

- **journées portes ouvertes** dans les établissements et **salons spécialisés** ;
- dispositifs d'« **orientation active** » ;
- rencontres organisées par le lycée et le CIO ;
- entretien d'orientation de terminale ;
- entretiens individuels et ateliers proposés par le **conseiller d'orientation** ;
- centre de documentation et d'information (CDI) ;
- publications et produits multimédias de l'**Onisep**, son portail www.onisep.fr et son service gratuit de réponse aux questions (téléphone, mail ou tchat) www.monorientationenligne.fr.

INFO +

Le dossier social étudiant

Une démarche unique pour **demandeur une bourse et/ou un logement** en résidence universitaire : le dossier social étudiant. Une démarche à renouveler chaque année sans attendre les résultats des examens. La demande est à faire pour la rentrée universitaire suivante sur le site du Crous de l'académie via www.messervices.etudiant.gouv.fr, à partir du **15 janvier**.

Le Crous émet une notification conditionnelle sur la suite réservée à la demande : attribution, rejet, attente. À réception du dossier papier complet, il donne une réponse définitive au vu du justificatif d'inscription effective dans l'enseignement supérieur. Un conseil : se connecter dès l'ouverture du serveur et bien suivre son dossier en ligne.

L'accueil des étudiants en situation de handicap

Afin d'accompagner le mieux possible les étudiants en situation de handicap, **certain établissements** (notamment les universités) **proposent un accueil dédié**. Vous pourrez vous informer sur l'accessibilité des locaux, sur les équipements pédagogiques adaptés, sur les modalités particulières d'aménagement des examens... ; toutes les infos sur le site www.handi-u.fr.

Pour obtenir des aides humaines et matérielles, vous devrez vous tourner vers la maison départementale des personnes handicapées (MDPH). Il existe aussi des associations spécialisées.

EN SAVOIR +

→ sur onisep.fr

> www.onisep.fr/handicap

DES CURSUS DIPLÔMANTS DU BAC AU BAC+5

pour des métiers qui recrutent



L'ÉCOLE SUPÉRIEURE DES MÉTIERS AVEC CESI ALTERNANCE

9 FORMATIONS MÉTIERS
*pour entrer dans le monde de
l'entreprise*

6 filières d'excellence :

- Performance industrielle
- Qualité sécurité environnement
- Bâtiment & travaux publics
- Ressources Humaines
- Informatique & numérique
- Marketing & communication digitale

Formations en alternance



www.cesi-alternance.fr

DEVENIR INGÉNIEUR AVEC L'ÉCOLE D'INGÉNIEURS CESI

5 CYCLES PRÉPARATOIRES
*en 2 ans pour intégrer
l'école d'ingénieurs*

5 options :

- Innovation technologique
- Architecture et construction
- Gestionnaire en organisation et performance industrielle
- Animateur qualité sécurité environnement
- Responsable de chantier

*Formations sous statut étudiant
ou en apprentissage*



www.eicesi.fr

UN CYCLE EN 5 ANS
*pour devenir ingénieur
en informatique*

4 options :

- Data science
- 3D Factory
- Bot Factory 4.0
- Cybersécurité

Formation sous statut étudiant



www.exia.cesi.fr

Trouvez la formation qui vous correspond
0 800 054 568 - contact@cesi.fr
service & appel gratuits

Aix-en-Provence, Angoulême, Arras, Bordeaux, Brest, Dijon, Grenoble, La Rochelle,
Le Mans, Lille, Lyon, Montpellier, Nancy, Nantes, Nice-Sophia Antipolis, Orléans, Paris-Nanterre,
Pau, Reims, Rouen, Saint-Nazaire, Strasbourg, Toulouse.

Retrouvez-nous sur les réseaux sociaux



ÊTRE ÉTUDIANT EN SITUATION DE

Plus de **22 000 jeunes** handicapés suivent des études supérieures.
Avec, à la clé, une meilleure **insertion professionnelle**. Conseils et démarches.

VIE QUOTIDIENNE

> Dans le cadre de la prestation de compensation du handicap (PCH), des aides sont accordées par la Commission des droits et de l'autonomie des personnes handicapées (CDAPH), qui siège à la MDPH : aides à la personne (lever, coucher, soins, prise de repas), aides techniques, logement, transport, surcoût lié à l'adaptation du véhicule pour passer le permis... Anticipez vos démarches pour que tout soit pris en compte et notifié par la CDAPH avant votre entrée dans l'enseignement supérieur.

> **Logement** : le Crous propose des logements adaptés ou recherche avec vous des solutions au cas par cas.

> **Restauration** : les restaurants universitaires sont accessibles aux étudiants handicapés.

> **Bourses d'enseignement supérieur** : 3 années supplémentaires vous sont attribuées.

> **Transport** : les frais de transport des étudiants reconnus handicapés et ne pouvant utiliser les transports en commun sont pris en charge par les départements ou par Île-de-France Mobilités.

Adressez-vous à la MDPH ou à votre enseignant référent.

LEXIQUE

Crous : centre régional des œuvres universitaires et scolaires

MDPH : maison départementale des personnes handicapées

OBJECTIF POURSUITE D'ÉTUDES

➤ Osez l'enseignement supérieur !

Vous avez le droit de vous inscrire à toute formation de l'enseignement supérieur si vous remplissez les conditions requises (baccalauréat ou équivalent). L'établissement s'adaptera alors pour organiser au mieux votre accueil.

➤ Faites-vous accompagner !

Montez votre projet et, si possible, effectuez au préalable un stage d'immersion dans l'établissement de formation visé. Les CIO (centres d'information et d'orientation), les enseignants référents de votre lycée, les structures handicap des établissements d'enseignement supérieur et les associations d'aide aux étudiants handicapés sont là pour vous aider.

➤ Une grande variété de métiers possibles

De très nombreux aménagements de postes sont possibles, en particulier grâce aux nouvelles technologies. Ils rendent accessibles les métiers. Par ailleurs, les entreprises ont l'obligation d'employer 6 % de travailleurs handicapés dans leurs effectifs.

➤ Anticipez !

Prenez contact le plus tôt possible avec la MDPH et la structure d'accueil des étudiants handicapés de l'établissement visé. Plusieurs dossiers sont à remplir, avec des dates limites d'inscription à respecter. Concrétiser son projet demande du temps (entre 6 et 9 mois pour un dossier MDPH). Il en faut aussi pour mettre en place votre accompagnement quotidien (auxiliaire de vie, transport...) et l'aménagement pédagogique dans l'établissement scolaire ou l'université.

Avis d'étudiant

Réaliser son rêve

« Le handicap occasionne certaines difficultés mais, avec de la persévérance, beaucoup de travail et le soutien d'amis, j'ai pu réaliser mon rêve : devenir ingénieur. Je bénéficie aussi du soutien de certains professeurs, ce qui est particulièrement motivant. Avant les cours, ils agrandissent les documents et me fournissent une version numérique que je peux visionner sur ma tablette. D'autre part, l'association Handi-Sup Auvergne m'a accompagné tout au long de mes études. Elle m'a apporté aide et conseils lorsque j'en avais besoin, même après que j'ai quitté l'Auvergne. »

Maxime, étudiant en école d'ingénieurs

Retrouvez le témoignage de Maxime et d'autres jeunes sur www.onisep.fr/handicap et dans *Des études supérieures à l'emploi*, collection « Handi+ ».



Total Accès

Total Accès est une application pour smartphones et tablettes accessible aux personnes en situation de handicap. Disponible sur l'App Store et Google Play et en site mobile, elle propose des informations sur les formations et les métiers.
<http://mobile.onisep.fr/totalaccs>

HANDICAP

INFOS PRATIQUES



© Jean-Marie Heidinger/Onisep

➤ DÉMARCHES

➤ Lycée

Si vous souhaitez entrer dans une formation post-bac au lycée (brevet de technicien supérieur, classe préparatoire aux grandes écoles...), vous bénéficierez comme en terminale du projet personnalisé de scolarisation, établi avec l'équipe de suivi de la scolarisation.

Vous conserverez les mêmes aides : enseignant référent, aide humaine, médecin de l'Éducation nationale...

➤ Université et IUT

Prenez contact le plus tôt possible avec la structure d'accueil des étudiants handicapés. Ce service mettra en place l'accompagnement pédagogique et les adaptations nécessaires.

À noter : les IUT font partie des universités.

➤ Autre établissement d'enseignement supérieur

Adressez-vous au référent handicap de l'établissement. S'il n'y en a pas, demandez à rencontrer le chef d'établissement. N'hésitez pas à vous faire accompagner par un représentant d'une association de personnes handicapées ou une personne au service des étudiants handicapés.

➤ Vous souhaitez étudier par apprentissage

Pour les personnes handicapées, il n'y a pas de limite d'âge pour commencer un apprentissage, et la durée du contrat peut être portée à 4 ans.

Des aides supplémentaires peuvent être versées par l'Agefiph (Association de gestion du fonds pour l'insertion professionnelle des personnes handicapées) ou le FIPHFP (Fonds pour l'insertion des personnes handicapées dans la fonction publique).

AMÉNAGEMENT DES EXAMENS

Les étudiants en situation de handicap bénéficient d'aménagements particuliers pour passer les examens ou les concours d'entrée des établissements d'enseignement supérieur : aides techniques, mise à disposition d'un(e) secrétaire, majoration de temps...

POUR COMPENSER LE HANDICAP

EN ENTREPRISE

Il est souhaitable de demander la reconnaissance de la qualité de travailleur handicapé (RQTH) dès le début des études (à temps plein ou par apprentissage, voire dès l'année de terminale).

Elle sera indispensable pour solliciter une compensation du handicap pendant les périodes en entreprise.

EN SAVOIR +

> www.onisep.fr/handicap, notamment la publication Des études supérieures à l'emploi, collection « Handi+ ».

> www.etudiant.gouv.fr, rubrique « Vous conseiller et accompagner ».

INFO +

> **CIO** (centres d'information et d'orientation) : toutes les adresses sur www.onisep.fr

> **Structures handicap des universités** : www.handi-u.fr

> **MDPH** : toutes les adresses sur www.onisep.fr/handicap



Des publications pour bien choisir son orientation !

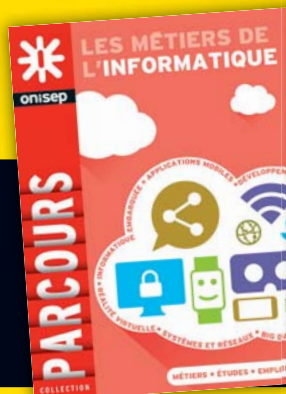

	Réf.	Prix	Qté	Total
→ LES INDISPENSABLES				
Entreprendre	901 345	9 €		
Après le bac	901 302	9,90 €		
Université : bien choisir sa licence	901 344	9 €		
Quels métiers demain ?	901 298	9 €		
Classes prépa	901 430	9 €		
Sciences Po	901 247	9 €		
→ ARTS / CULTURE / COMMUNICATION / MEDIAS				
Les études d'art	901 297	9 €		
Bac L, quelles poursuites d'études ?	901 310	11 €		
Les métiers du jeu vidéo	901 232	12 €		
Les métiers du web	901 227	12 €		
Les métiers de la mode et du luxe	901 186	12 €		
Les métiers des langues et de l'international	901 327	12 €		
Les métiers du design	901 280	12 €		
Les métiers du journalisme, de la communication et de la documentation	901 188	12 €		
Les métiers de l'audiovisuel	901 190	12 €		
Les métiers du livre	901 326	12 €		
→ BTP / INDUSTRIE / TRANSPORTS				
Les métiers de l'industrie aéronautique et spatiale	901 328	12 €		
Les métiers du bâtiment et des travaux publics	901 278	12 €		
Les métiers de la mécanique	901 185	12 €		
Les métiers du transport et de la logistique	901 283	12 €		
Les métiers des industries des papiers cartons	901 381	4,90 €		
Les métiers du ferroviaire	901 359	4,90 €		
Les métiers des marins	901 361	4,90 €		
→ DROIT / FONCTION PUBLIQUE				
Les métiers du droit	901 284	12 €		
Les métiers de l'enseignement, de l'éducation et de la formation	901 146	12 €		
Les métiers de la sécurité	901 285	12 €		
Les métiers de la justice	901 234	12 €		
Les métiers de la défense	901 236	12 €		
→ ÉCONOMIE / COMMERCE / GESTION				
Bac ES, quelles poursuites d'études ?	901 309	11 €		
Bac STMG, quelles poursuites d'études ?	901 270	11 €		
Les métiers du marketing, de la publicité et de la vente	901 279	12 €		
Les métiers de la banque, de la finance et de l'assurance	901 282	12 €		
Les métiers de la comptabilité et de la gestion	901 324	12 €		
Les écoles de commerce (disponible en novembre 2017)	901 348	9 €		
Les métiers du commerce et de la distribution	901 276	4,90 €		
Les métiers du commerce de gros	901 261	4,90 €		

	Réf.	Prix	Qté	Total
→ NATURE / AGRICULTURE / ENVIRONNEMENT				
Les métiers auprès des animaux	901 228	12 €		
Les métiers de la biologie	901 277	12 €		
Les métiers de l'agriculture et de la forêt	901 330	12 €		
Les métiers de l'architecture, de l'urbanisme et du paysage	901 325	12 €		
Les métiers de l'agroalimentaire	901 191	12 €		
Les métiers de l'environnement et du développement durable	901 233	12 €		
Les métiers du paysage	901 272	4,90 €		
Les métiers de la jardinerie	901 360	4,90 €		
Bac STI2D, quelles poursuites d'études ? (disponible en novembre 2017)	901 369	11 €		
Les métiers de la forêt et du bois (disponible en décembre 2017)	901 363	4,90 €		
→ SANTÉ / SOCIAL				
Les métiers du médical	901 184	12 €		
Les métiers du social	901 230	12 €		
Les métiers du paramédical (disponible en novembre 2017)	901 331	12 €		
Les métiers auprès des enfants	901 229	12 €		
Les métiers au service du handicap	901 225	4,90 €		
Handicap : des parcours vers l'emploi	901 358	4,50 €		
Les métiers des associations de l'aide et du soin à domicile (disponible en décembre 2017)	901 362	4,90 €		
→ SCIENCES / TECHNOLOGIES				
Les écoles d'ingénieurs (disponible en novembre 2017)	901 347	9,70 €		
Bac S, quelles poursuites d'études ?	901 274	11 €		
Les métiers de l'électronique et de la robotique	901 231	12 €		
Les métiers de l'énergie	901 281	12 €		
Les métiers de l'informatique	901 329	12 €		
Les métiers de la chimie	901 286	12 €		
Les métiers des mathématiques et de l'informatique	901 265	4,90 €		
→ TOURISME / LOISIRS / HÔTELLERIE / RESTAURATION				
Les métiers du sport	901 192	12 €		
Les métiers de l'hôtellerie et de la restauration	901 189	12 €		
Les métiers du tourisme	901 235	12 €		

Montant de la commande	€
Frais d'expédition*	€
France Métropole : + 6 € (30566) DOM : + 20 € (30585), UE et Suisse : + 12 € (30583), TOM et étranger hors UE : + 25 € (30586)	
*Pour toute commande hors métropole et UE d'un montant supérieur à 100 €, un forfait de 35 € est appliqué (30584).	
Total de la commande	€

Commandez en ligne !

www.onisep.fr/lalibrairie

Pour toute commande à destination des DOM, le tarif hors taxes s'applique. Merci de nous consulter.
Conditions générales de vente disponibles sur www.onisep.fr/lalibrairie ou sur simple demande.

Complétez et retournez ce bon de commande accompagné de votre règlement à :

Onisep VPC, 12 mail Barthélemy-Thimonnier, CS 10450 Lognes, 77437 Marne-la-Vallée Cedex 2

VOTRE ADRESSE POSTALE

Nom / Prénom :

Adresse :

Code Postal

Localité :

Pays :

Merci d'indiquer l'adresse de facturation si celle-ci diffère de l'adresse de livraison.

E-mail :

À renseigner impérativement pour le suivi de commande.

VOTRE MODE DE PAIEMENT

☐ Règlement par chèque bancaire à l'ordre de : l'agent comptable de l'Onisep

Date et signature :

☐ Je souhaite que les informations me concernant restent confidentielles et ne soient pas divulguées. Conformément à la loi informatique et liberté du 6 janvier 1978, vous disposez d'un droit d'accès et de rectification aux données informatiques.

À La Réunion

toutes les formations, toutes les adresses...

Les aides de l'État, de la Région et du Département	22 à 23
Les formations de l'Université	24 à 25
Les formations par domaines et sous-domaines.....	29 à 55
Les classes préparatoires aux grandes écoles (CPGE).....	56
Les écoles d'ingénieurs	57
Les centres d'information et d'orientation (CIO).....	59
Les adresses des établissements	60 à 62

■ Agriculture Agroalimentaire Environnement 29

Agriculture, agronomie, aquaculture, productions animales, productions végétales, industries agroalimentaires, environnement, métiers de l'eau, traitement des déchets, nature, aménagement du paysage...

■ Arts Culture 31

Art dramatique, arts du spectacle, arts plastiques, musique, audiovisuel, arts graphiques, arts appliqués, design, décoration, artisanat d'art, métiers de la culture, patrimoine...

■ Bâtiment Travaux publics 32

Architecture, construction, charpente, agencement, génie civil, travaux publics, aménagement, urbanisme...

■ Commerce Gestion Économie Management 34

Administration des entreprises et des organisations, économie, gestion, management, ressources humaines, secrétariat, finance, comptabilité, commerce, marketing, vente, banque, assurance, immobilier

■ Droit Science politique Sécurité 38

Carrières juridiques, droit, administration publique, administration territoriale, métiers du notariat, sécurité, armée, défense...

■ Enseignement Formation 38

Enseignement, éducation, formation...

■ Industrie 41

Électronique, électrotechnique, automatismes, télécommunications, informatique, industries graphiques, mécanique, microtechnique, automobile-engins, aéronautique, matériaux, bois, métaux, plasturgie, organisation de production, hygiène, qualité, maintenance...

■ Information Communication 45

Communication, journalisme, bibliothèque, documentation, édition, média...

■ Lettres Langues Sciences humaines 46

Lettres modernes, lettres classiques, histoire, géographie, histoire de l'art, langues étrangères et régionales, philosophie, psychologie, sociologie, ethnologie, archéologie...

■ Santé 46

Médical et paramédical, santé, soins, médecine, pharmacie, odontologie, maïeutique, diététique, coiffure, esthétique, kinésithérapie, électroradiologie...

■ Sciences 50

Biologie, bioanalyses, biotechnologies, chimie, énergie, géosciences, mathématiques, statistiques, physique, sciences de la vie...

■ Social 52

Action sociale, services, assistance de service social, économie sociale et familiale, éducation spécialisée...

■ Sport Animation 54

Animation, éducation sportive, entraînement, métiers de la forme, gestion et management du sport...

■ Tourisme Hôtellerie Restauration 54

Accueil, hébergement, cuisine, restauration, alimentation, conception, développement et commercialisation de produits touristiques, accompagnement...

■ Transports Logistique 55

Transport ferroviaire, maritime, aérien, routier, gestion logistique, organisation des flux de personnes et de marchandises, logistique industrielle...

> Index des mots-clés p 63
> Index des diplômes p 64

POUR ALLER PLUS LOIN...
www.onisep.fr/reunion

À La Réunion

Transports, Logement, Aides de l'État, de la

INFO + RÉGION

La Région Réunion accompagne les jeunes réunionnais et leur famille dans leurs projets de mobilités scolaires ou professionnelles. Pour tout renseignement, rendez-vous dans les « guichets jeunes » :

➔ Est

→ 92 Chemin Lebon
97440 Saint-André
☎ 02 62 58 21 00

➔ Nord

→ Avenue René Cassin Moufia
BP 7190
97719 Saint-Denis
☎ 02 62 48 71 40
→ 62 boulevard du Chaudron
97491 Sainte-Clotilde
☎ 02 62 31 64 64

➔ Ouest

→ 6 Bis Route de Savanna
91460 Saint-Paul
☎ 02 62 33 46 00

➔ Sud

→ 228 rue Hubert Delisle
97430 Le Tampon
☎ 02 62 38 56 04
→ 322 rue Raphaël Babet
97480 Saint-Joseph
☎ 02 62 81 70 60
→ 20 rue Marius et Ary LEBLOND
97410 Saint-Pierre
☎ 02 62 96 97 10



Aides à la scolarité

➤ **La bourse de l'enseignement supérieur** est une aide d'État gérée par le CROUS (Centre Régional des œuvres Universitaires et Scolaire) attribuée sous conditions de ressources aux étudiants inscrits en formation initiale dans un établissement public ou privé, en France ou en Europe (voir page 16).

Dès le **15 janvier 2018**, constituez votre dossier social étudiant (DSE).

EN SAVOIR +

> www.messervices.etudiant.gouv.fr

➤ **La bourse départementale** est une aide attribuée sous conditions de ressources aux étudiants qui intègrent une formation post bac. Cette bourse est cumulable avec la bourse de l'enseignement supérieur.

Pour tout renseignement sur les aides du conseil départemental : **0 800 800 596** (numéro vert info étudiants)

EN SAVOIR +

> <http://net-bourses.cg974.fr>



Aides aux logements

➤ **Les logements universitaires** proposés par le Crous de La Réunion représentent 1024 logements situés au nord et au sud de l'île (923 à Sainte-Clotilde et 101 à Saint-Pierre et Le Tampon). Constituez votre demande de logement en même temps que votre demande de bourse à partir du 15 janvier 2018.

EN SAVOIR +

> www.messervices.etudiant.gouv.fr

➤ **LOKAVIZ, la centrale du logement étudiant** est un service du CROUS qui permet de consulter des annonces de logements privés ou en résidences universitaires. Le site permet également d'accéder à un service de cautionnement locatif. Avec la CLÉ (caution locative étudiante) l'État s'engage auprès des étudiants dépourvus de garant pour leur permettre d'accéder à un logement privé.

EN SAVOIR +

> www.lokaviz.fr/rechercher-un-logement/la-reunion

➤ **LOCA-PASS** est un prêt à 0 % de l'État destiné à financer le dépôt de garantie de son logement. La Garantie LOCA-PASS propose des prêts à taux 0 % pour financer loyers et charges dans la limite de 9 mois. Destinés aux étudiants de moins de 30 ans, ces prêts engagent l'étudiant à rembourser l'intégralité de la somme obtenue sans frais ni intérêt.

EN SAVOIR +

> www.messervices.etudiant.gouv.fr

Pour tout renseignement :

> www.crous-reunion.fr

Région et du Département...

INFOS PRATIQUES



Aides aux transports

► La carte **Réuni'Pass Étudiant** propose aux étudiants réunionnais d'emprunter les réseaux de transports collectifs de l'île en accès illimité aux tarifs préférentiels de 20 € (pour un abonnement trimestriel) ou de 50 € (pour un abonnement annuel).

EN SAVOIR +

> <https://reunipass.cg974.fr>

Pour tout renseignement :

SOTRADER TRANSDEV SERVICES REUNION

7, rue André Lardy,
Boîte N° 5, Cour de la Mare
97438 Sainte-Marie

☎ 0810 123 974

Mail : info@reunipass.re



Aides à la mobilité

Pour encourager et soutenir les étudiants réunionnais qui souhaitent poursuivre leurs études en métropole, en Europe ou dans le reste du monde, la Région Réunion propose un ensemble de « bourses de la réussite ».

Parmi ces différentes allocations, découvrez :

► **L'allocation de première installation** est une aide financière attribuée aux étudiants réunionnais de moins de 34 ans qui s'inscrivent pour la 1^{re} fois dans une formation post bac en métropole ou en Europe.

EN SAVOIR +

> www.regionreunion.com
(Rubrique « Aides et services »)

► Le « **Passeport-Mobilité Étude** » est une aide financière accordée, sous conditions de ressources, aux étudiants réunionnais souhaitant poursuivre leur formation en métropole ou en Europe en raison soit de l'inexistence de la filière sur l'île, soit de la saturation de la spécialité choisie.

EN SAVOIR +

> <https://mobilite.ladom.fr>

INFO +

Le dispositif de « continuité territoriale » est une aide au voyage attribuée à titre individuel à toute personne domiciliée à La Réunion. L'aide concerne les trajets aller/retour Réunion - Métropole. Ce dispositif est non cumulable avec une autre allocation d'aide à la mobilité.

Pour tout renseignement :

➤ LADOM Réunion

Immeuble Quartz
216 Boulevard Jean Jaurès
97490 Sainte-Clotilde
☎ 02 62 90 13 00

➤ Antenne LADOM Réunion

5, rue Rodier
97410 Saint-Pierre
☎ 02 62 35 84 10

Université de La Réunion

Campus universitaire du Moufia,
15 av. René Cassin, 97715 Saint-Denis Cedex 09
Tél. : 02 62 93 80 80
Scolarité : <http://scolarite.univ-reunion.fr>
> www.univ-reunion.fr

Campus universitaire du Tampon,
117 rue Général Ailleret 97430 Le Tampon
Tél. : 02 62 57 95 50
Scolarité : <http://scolarite.univ-reunion.fr>
> www.univ-reunion.fr

Information et orientation

PROFIL, Pôle Relations extérieures, Orientation et Formation pour l'Insertion professionnelle

➤ **Campus universitaire du Tampon**
117 rue Général Ailleret
97418 Le Tampon
☎ : 02 62 57 95 63

➤ **Campus universitaire du Moufia**
15 avenue René Cassin
97715 Saint-Denis Cedex 09
☎ : 02 62 93 81 20
> profil.univ-reunion.fr

Journées portes ouvertes des composantes

Opération destinée aux lycéens de l'académie de La Réunion afin de découvrir les formations universitaires ainsi que les campus.

- Université de La Réunion, Campus du Moufia : samedi 17 février 2018 (9h - 13h)
- Université de La Réunion, Campus du Tampon : samedi 10 février 2018 (9h - 13h)
- École supérieure d'ingénieurs Réunion Océan Indien : samedi 17 février 2018 (10h - 15h).

- Institut d'administration des entreprises de La Réunion : jeudi 1 mars 2018 (17h - 20h30).

- IUT de Saint-Pierre : samedi 24 février 2018 (9h - 16h).

LES FORMATIONS

ARTS, LETTRES, LANGUES

Licence

Langues, littératures, civilisations étrangères et régionales

➤ Saint-Denis S

Parcours possibles en L1 :

- allemand
- anglais
- espagnol

Lettres

➤ Saint-Denis S

Langues, littératures, civilisations étrangères et régionales - L3

➤ Saint-Denis S

Parcours possibles en L3 :

- créole

Langues, littératures, civilisations étrangères et régionales - L3

➤ Le Tampon S

Parcours possibles en L3 :

- français langue étrangère

Licence pro

Métiers de la médiation par des approches artistiques et culturelles

➤ Saint-Denis A ou CP

Parcours : médiation et gestion de projets culturels dans la zone Océan Indien

DRUIT, ÉCONOMIE, GESTION

Licence

AES (Administration économique et sociale)

➤ Le Tampon S

➤ Saint-Denis S

Inscription en L1 aux portails : "Économie, gestion AES"

Droit

➤ Le Tampon S

➤ Saint-Denis S

Économie et gestion

➤ Le Tampon S

➤ Saint-Denis S

Inscription en L1 aux portails : "Économie, gestion AES"

Administration publique - L3

➤ Saint-Denis S

Économie et gestion - L3

➤ Saint-Denis S

Parcours possibles en L3 :

- Gestion des entreprises
- Sciences et techniques comptables et financières

STAPS - L3

➤ Le Tampon S

Parcours : management du sport, bien-être, environnement

Licence pro

Assurance, banque, finance - Conseiller(ère) clientèle particuliers

➤ IUT de St-Pierre

Saint-Pierre CP

Management de la distribution

➤ Saint-Denis A ou CP

Gestion des organisations de l'économie sociale et solidaire

➤ Saint-Denis CP ou formation continue ou cours du soir

Logistique et pilotage des flux

➤ Saint-Denis A

Management et gestion des organisations

➤ Saint-Denis A ou CP

Métiers des arts culinaires et des arts de la table

➤ Saint-Denis CP

Métiers du tourisme et des loisirs

➤ Saint-Denis A ou CP

Organisation et gestion des établissements hôteliers et de restauration

➤ Saint-Denis A ou CP

Technico-commercial

➤ Saint-Denis A ou CP

➤ Le Tampon A ou CP

Parcours : Export / Immobilier

SCIENCES HUMAINES ET SOCIALES

Licence

Géographie et aménagement

➤ Saint-Denis S

Inscription en L1 au portail : "Sciences de la Société"

Histoire

➤ Saint-Denis S

Inscription en L1 au portail : "Sciences de la Société"

Information et communication

➤ Saint-Denis S

Inscription en L1 au portail : "Sciences de la Société"

Sciences sociales

➤ Saint-Denis S

Inscription en L1 au portail : "Sciences de la Société"

STAPS (Sciences et techniques des activités physiques et sportives)

➤ Le Tampon S

Parcours en L1 :

- Éducation et Motricité

Sciences sociales - L3

➤ Saint-Denis S

Licence pro

Intervention sociale spécialité accompagnement social

➤ IUT de St-Pierre

Saint-Pierre S

Métiers de l'animation sociale, socio-éducative et socioculturelle

➤ IUT de St-Pierre

Saint-Pierre A

Parcours : développement social et socio-culturel local

SCIENCES, TECHNOLOGIES, SANTÉ

Licence

Chimie

➤ Saint-Denis S

Inscription en L1 aux portails : "Sciences de la Nature et de la Vie" ou "Sciences fondamentales"

Électronique, énergie électrique, automatique

Saint-Denis S

Inscription en L1 au portail : "Informatique, électronique, énergie électrique"

Génie civil

➤ Le Tampon S

Informatique

➤ Saint-Denis S

Inscription en L1 au portail : "Informatique, électronique, énergie électrique"

Mathématiques

➤ Saint-Denis S

Inscription en L1 aux portails : "Informatique, électronique, énergie électrique" ou "Sciences fondamentales"

PACES (Première année commune aux études de santé)

➤ Le Tampon S

➤ Saint-Denis S

Cette formation permet d'accéder après concours, aux études de médecine, odontologie, pharmacie, maïeutique, ergothérapie, kinésithérapie et psychomotricité.

S Statut de l'étudiant «Scolaire»

A Statut de l'étudiant «Apprenti»

L1 à L3

1^{re} à 3^e année de licence

S4 et S6

4^e et 6^e semestre

L E S F O R M A T I O N S

Physique

> Saint-Denis S

Inscription en L1 au portail : "Sciences fondamentales"

Sciences de la terre

> Saint-Denis S

Inscription en L1 aux portails : "Sciences de la Nature et de la Vie" ou "Sciences fondamentales"

Sciences de la vie

> Saint-Denis S

Inscription en L1 au portail : "Sciences de la Nature et de la Vie"

STAPS (Sciences et techniques des activités physiques et sportives)

> Le Tampon S

Parcours en L3 :

- Activités Physique Adaptée et Santé
- Éducation et Motricité
- Management du Sport

Sciences pour la santé - L2

> Saint-Denis S

> Le Tampon S

Niveaux L2 et L3, après une L1 sciences de la nature et de la vie ou tout autre L1 en sciences biologiques, médicales et pharmaceutiques ou PACES.
(en projet)

Licence pro

Agronomie

> Saint-Denis S ou A ou CP

Parcours : agriculture et développement durable en milieu tropical insulaire

Métiers de l'énergie, de l'environnement et du génie climatique

> IUT de St-Pierre

Saint-Pierre A ou CP

Métiers des réseaux informatiques et télécommunications

> IUT de St-Pierre

Saint-Pierre A ou CP

Parcours : administration et sécurité des réseaux (ASUR) / réseaux sans fil et sécurité (RSFS) / réseaux très haut débit

Métiers du BTP spécialité génie civil et construction

> IUT de St-Pierre

Saint-Pierre A ou CP

Parcours : gestion de projets et conduite de travaux

Qualité, hygiène, sécurité, santé, environnement

> IUT de St-Pierre

Saint-Pierre A ou CP

AUTRES FORMATIONS

Classe de mise à niveau post bac

CPESIP : Cycle préparatoire aux études supérieures et à l'insertion professionnelle

> Saint-Denis S

> Le Tampon S

Diplôme d'ingénieur

Diplôme d'ingénieur spécialité agroalimentaire

> ESIROI

Saint-Denis S

Diplôme d'ingénieur spécialité bâtiment et énergie

> ESIROI

Saint-Denis S

Diplôme d'ingénieur spécialité informatique et télécommunications (arrêt provisoire du recrutement)

> ESIROI

Saint-Denis S

DU (Diplôme Universitaire)

Chinois des affaires

> Saint-Denis S

Chinois niveau intermédiaire

> Saint-Denis S

Diplôme de langues, cultures et sociétés de l'Océan indien

> Saint-Denis S

Initiation à la langue chinoise

> Saint-Denis S

Initiation à la langue chinoise

> Saint-Denis S

Initiation à la langue chinoise

> Saint-Denis S

DU Étudiant-entrepreneur

> Saint-Denis S

Parcours : INNOV'ACTEUR

Parcours : CRÉ'ACTEUR

DUT

Carrières sociales option assistance sociale

> Saint-Pierre S

Génie biologique option génie de l'environnement

> Saint-Pierre S

Génie biologique option industries agroalimentaires et biologiques

> Saint-Pierre S

Génie civil - construction durable

> Saint-Pierre S

Gestion des entreprises et des administrations option gestion comptable et financière

> Saint-Pierre S ou A

Gestion des entreprises et des administrations option gestion et management des organisations

> Saint-Pierre S

Hygiène sécurité environnement

> Saint-Pierre S

Réseaux et télécommunications

> Saint-Pierre S ou A

Qu'est-ce qu'un portail à l'université ?

Pour faciliter l'orientation des étudiants à l'intérieur du cursus licence, et pour éviter l'échec en première année, l'université a mis en place des "portails" qui recouvrent un ensemble de licences.

Au moment de la pré-inscription à l'université, pour certaines licences, les lycéens doivent s'inscrire à un "portail" et non directement à la licence.

Ainsi, le portail "économie, gestion AES" (L1) conduit :

- à la licence mention économie gestion, parcours économie (L3) de l'UFR Droit, économie de Saint-Denis ;

- à la licence mention économie gestion, parcours sciences et techniques comptables et financières (L3) ou parcours gestion des entreprises (L3) de l'IAE de Saint-Denis.

- à la licence mention administration économique et sociale, de l'UFR Droit, économie de Saint-Denis et du Tampon.

En sciences, trois portails conduisent aux licences de chimie, informatique, mathématiques, physique, sciences de la terre, sciences de la vie, électrotechnique, électronique et automatique.

Enfin, le portail "Sciences de la société" conduit à la licence sciences humaines et sociales mention géographie et aménagement (L2-L3), ou mention histoire (L2-L3) ou mention information communication (L2-L3) ou mention sciences sociales (L2-L3) de l'UFR Lettres et sciences humaines à Saint-Denis.

Qu'est-ce que le CPESIP ?

Depuis 2011, l'université de La Réunion propose sur les campus de Saint-Denis et du Tampon un « cycle préparatoire aux études supérieures et à l'insertion professionnelle » (CPESIP).

Ce **diplôme universitaire** (DU) a pour objectif de faciliter l'entrée et la réussite d'un parcours scolaire à l'université. Destiné initialement aux **bacheliers** d'une formation professionnelle ou technologique, le DU dont la rentrée universitaire débute en octobre, permet également d'accueillir les **étudiants qui souhaitent se réorienter**.

Durant 2 semestres, les étudiants sont accompagnés dans la construction d'un projet professionnel et de formation. Véritable SAS, cette année de formation permet également de préparer de

nombreuses certifications notamment en langues, en informatique ou encore en secourisme.

Le CPESIP ne valide pas un Bac+1. Cette année de transition propose une préparation à l'enseignement supérieur. L'inscription dans cette formation ouvre des droits aux bourses sur critères sociaux.

PROFIL

Campus du Moufia

☎ 02 62 93 81 20

Campus du Tampon

☎ 02 62 57 95 63

Courriel > cpesip@univ-reunion.fr



Une ambition,
une formation!

4 domaines de formation

- Arts, Lettres et Langues
- Sciences Humaines et Sociales
- Droit, Économie et Gestion
- Sciences, Technologies et Santé

- > Faculté Droit et Économie
- > Faculté des Sciences et Technologies
- > Faculté des Lettres et Sciences Humaines
- > Faculté de Santé
- > Faculté des Sciences de l'Homme et de l'Environnement
- > Institut Universitaire de Technologie - (IUT)
- > Institut d'Administration des Entreprises (IAE)
- > École Supérieure du Professorat et de l'Éducation
- > École Supérieure d'Ingénieurs Réunion Océan Indien (ESIROI)

- > Campus du Moufia
- > Campus du Tampon
- > Site de la Victoire
- > Site de Bellepierre
- > Site du Parc universitaire de Technologie
- > Site de Saint-Pierre

www.univ-reunion.fr

© 2017 - Communauté de l'Université de la Réunion

Arts, Lettres et Langues
Sciences Humaines et Sociales
Droit, Économie et Gestion
Sciences, Technologies et Santé

- > Campus du Moufia
- > Campus du Tampon
 - > Site de la Victoire
 - > Site de Bellepierre
 - > Site du Parc universitaire de Technologie
- > Site de Saint-Pierre

[illegible]

PREPA MEDECINE

PREMED

Déjà **7 ans**
d'existence en
ayant maintenu un
excellent taux de
réussite !



Nombre de places très limité, candidatures retenues après un entretien sélectif

- ▶ Cours refaits entièrement, en très petits groupes !
- ▶ Méthodologie / Gestion du travail personnel / Suivi individuel
- ▶ TD / QCM / Concours blancs / Polycopiés des cours en couleur !

www.prepa-medecine-reunion.net

Tel : 0693 90 90 28

Mail: premed4u@orange.fr

DES FORMATIONS POUR VOS PROJETS

- **BP** : Responsable d'Entreprise Agricole [REA] / Aménagement Paysager [AP]
- **CAPA** : Métiers de l'Agriculture [MA] / Agriculture des Régions Chaudes [ARC] / Productions Végétales [PV] / Productions Animales [PA] / Jardinier Paysagiste [JP] / Palefrenier Soigneur [PS]
- **CS** : Taille et soins aux arbres
- **2^{de} Générale et Technologique** : Écologie, Agronomie, Territoire et Développement Durable [EATDD]
- **2^{de} Professionnelle** : Nature, Jardins, Paysage, Forêt [NJPF] / Productions
- **Bac Technologique** : Sciences et Technologies de l'Agronomie et du Vivant [STAV]
- **Bac Professionnel** : Gestion des Milieux Naturels et de la Faune [GMNF] / Conduite et Gestion de l'Entreprise Agricole [CGEA] / Productions Horticoles [PH]
- **BTSA** : Développement de l'Agriculture en Région Chaudes [DARC] / Gestion et Protection de la Nature [GPN] / Gestion et Maîtrise de l'eau [GEMEAU] / Aménagement Paysager [AP]
- **Licence Professionnelle** : Agriculture Durable en milieu Insulaire dans l'Océan Indien
- **Formations Professionnelles Adultes** (Formation Continue)



DES MÉTIERS POUR DES POSTES QUALIFIÉS

- Ouvrier qualifié
- Chef de culture, chef d'équipe
- Responsable d'Entreprise Agricole
- Salarié des organisations professionnelles
- Techniciens supérieurs

UNE PÉDAGOGIE QUI S'APPUIE SUR DES OUTILS PROFESSIONNALISANTS

Une exploitation de 18ha (répartie sur 4 sites), tournée vers l'agro-écologie, l'agriculture biologique et spécialisée dans la production fruitière, légumière et cannière.

L'animation de nombreux ateliers autour de l'arborétum, la pépinière, l'apiculture, les productions végétales et l'agro-équipement.

Un travail permanent d'expérimentation au service des professionnels tant dans le domaine de la production végétale que de l'environnement.

DANS DES SECTEURS DIVERSIFIÉS

- Productions végétales et animales
- Agriculture biologique, Apiculture
- Aménagement paysager, Élagage
- Gestion et protection de la nature
- Gestion et maîtrise de l'eau
- Gestion et soins des animaux
- Accueil, Services à la personne



WWW.EPLSAINTPAUL.NET

EPLEFPA DE SAINT-PAUL
Etablissement Public Local d'Enseignement
et de Formation Professionnelle Agricoles

LEGTA
165, route de Mafate - CS 91037
97864 Saint-Paul Cedex
Tél. : 02 62 45 92 92 - Fax : 02 62 45 92 93
legta.st-paul@educagri.fr

CFA AGRICOLE
181, route de Mafate - 97460 Saint-Paul
Tél. : 02 62 45 22 69 - Fax : 02 62 45 29 12
cfa.st-paul@educagri.fr

PLUSIEURS SITES DE FORMATION
AU PLUS PROCHE DU TERRITOIRE :
Saint-Paul, Saint-Benoît et Piton St-Leu



CFPPA - SITE DE SAINT-BENOÎT
4 Chemin Goyaves - 97470 Saint-Benoît
Tél. : 02 62 50 58 43 - Fax : 02 62 50 58 44
cfppa.st-benoit@educagri.fr

CFPPA - SITE DE PITON SAINT-LEU
239 CD 13 - 97424 Piton Saint-Leu
Tél. : 02 62 34 31 37 - Fax : 02 62 34 10 91
secretariatcfppa@gmail.com

EXPLOITATION AGRICOLE
185, route de Mafate - 97460 Saint-Paul
Tél. : 02 62 45 92 92

Agriculture Agroalimentaire Environnement

LES MOTS-CLÉS DU DOMAINE

Agriculture, agronomie, aquaculture, productions animales, productions végétales, industries agroalimentaires, environnement, métiers de l'eau, traitement des déchets, nature, aménagement du paysage...

- ◆ Établissement **public**
- Établissement **privé sous contrat**
- ❖ Établissement **privé hors contrat**
- ▲ Établissement **privé reconnu**
- Établissement **consulaire** (dépend d'une chambre de commerce et d'industrie ou d'une chambre de métiers)
- ▼ **CFA** (Centre de formation d'apprentis)
-
- S** Statut de l'étudiant «**Scolaire**» (formation temps plein)
- A** Statut de l'étudiant «**Apprenti**» (formation en apprentissage)
- A** Alternance école/entreprise sous statut scolaire
- CP** En contrat de professionnalisation
-

Les adresses sont en fin de guide p 60

VOUS TROUVEREZ UN INDEX DES DIPLÔMES À LA PAGE 64

LES CLASSES PRÉPARATOIRES AUX GRANDES ÉCOLES SE TROUVENT PAGE 56

BTS

Nature du diplôme : diplôme d'État

Niveau d'admission requis : Bac

Durée de la formation : 2 ans

Niveau terminal d'études : Bac+2

Bioanalyses et contrôles

Pour travailler dans les industries agro-alimentaires, pharmaceutiques et cosmétiques, les laboratoires de recherche, d'analyse et de contrôle des domaines de l'hygiène et de l'environnement. Ces techniciens réalisent des analyses et des préparations courantes en biochimie, microbiologie, biologie cellulaire et moléculaire, physiologie...

Bacs conseillés : S ; STL

◆ Saint-Paul

Lycée Saint-Paul IV **S**

① 02 62 33 06 50

Diététique

Professionnels de la santé en matière de nutrition, les diététiciens veillent à la qualité des aliments, à l'équilibre nutritionnel, au respect des règles d'hygiène. Il/elle élabore régimes et menus : rôle informatif, curatif et préventif. Dans l'industrie agro-alimentaire, il/elle participe au contrôle de qualité et joue un rôle dans la recherche appliquée.

Bacs conseillés : STL ; S ; ST2S ; STMG

◆ Saint-Benoît

Lycée Marie Curie **S**

① 02 62 94 46 46

● Saint-Denis

URMA, Centre de formation de Sainte-Clotilde **A**

① 02 62 28 18 30

Métiers des services à l'environnement

Ces techniciens supérieurs sont des experts en propreté, hygiène des locaux et des équipements, propreté urbaine, gestion des déchets et assainissement. Il/elle peut aussi intervenir en cas de catastrophe écologique, d'intervention délicate ou complexe de par sa situation géographique.

Bacs conseillés : STI2D ; STL ; Énergies et environnement ; Hygiène, propreté, stérilisation ; Innovation technologique et éco-conception

◆ Saint-Denis

Lycée professionnel Julien de Rontunay **S**

① 02 62 90 90 30

● Saint-Denis

URMA, Centre de formation de Sainte-Clotilde **A**

① 02 62 28 18 30

Qualité dans les industries alimentaires et les bio-industries

Ces diplômés assurent à la fois la maîtrise et le suivi de la qualité à tous les niveaux de la production (approvisionnement, préparation, fabrication, réparation, conditionnement, emballage), la vérification du niveau de qualité des produits, la sensibilisation aux objectifs qualité. Il/elle travaille essentiellement dans les industries alimentaires, pharmaceutiques ou cosmétiques.

Bac conseillé : STL

◆ Saint-Paul

Lycée Saint-Paul IV **S**

① 02 62 33 06 50

BTSA

Nature du diplôme : diplôme d'État

Niveau d'admission requis : Bac

Durée de la formation : 2 ans

Niveau terminal d'études : Bac+2

Agronomie : productions végétales

Les titulaires du BTS participe à l'amélioration de la production végétale (qualité, rendement, rentabilité) et à la limitation des effets sur l'environnement. Il/elle peut exercer des fonctions de producteur (exploitant/e ou chef(fe de cultures), d'achats et d'approvisionnement, d'expérimentation ou de conseiller agricole.

Bacs conseillés : S ; STAV ; Conduite et gestion de l'entreprise vitivinicole

◆ Saint-Paul

Lycée agricole Émile Boyer de la Giroday **S**

(en projet)

① 02 62 45 92 92

Aménagements paysagers

Les titulaires de ce BTSA conçoivent, et aménagent des espaces paysagers. Il/elle réalise des mesures topographiques et des plans d'aménagement, établit des devis intégrant des choix de plantations, de matériaux, des constructions paysagères. Il/elle sait planifier des travaux, gérer des équipes et contrôler l'avancement d'un chantier.

Bacs conseillés : ES ; S ; STAV ; Aménagements paysagers

● Saint-Paul

CFAA, Centre de formation d'apprentis agricole **A**

① 02 62 45 22 69

Analyse, conduite et stratégie de l'entreprise agricole

Les titulaires du BTSA ACSE possèdent une bonne connaissance de l'environnement économique, social et juridique des exploitations agricoles, ainsi que de solides compétences en techniques comptables. Il/elle apprend à gérer les aspects techniques, économiques et financiers d'une exploitation pour intervenir en tant que conseiller/ère ou pour s'installer et devenir chef(fe d'exploitation).

Bacs conseillés : S ; STAV

■ La Plaine-des-Palmistes

IREO MFR, Maison familiale rurale **A** (en projet)

① 02 62 51 38 91

Développement, animation des territoires ruraux

Pour travailler dans l'animation en milieu rural. Les titulaires de ce BTSA peuvent intervenir dans l'animation de la vie locale, les services aux personnes en milieu rural, la conception de projets de services liés aux exploitations agricoles, le tourisme et la valorisation du patrimoine. Il/elle intervient auprès des collectivités territoriales, des structures de prestation de services (syndicat, association, entreprise...).

Bacs conseillés : STAV ; Services aux personnes et aux territoires

■ Sainte-Suzanne

Lycée Cluny professionnel et agricole **S**

① 02 62 98 06 26

Développement de l'agriculture des régions chaudes

Les techniciens supérieurs interviennent en région tropicale, notamment dans les DOM. L'enseignement comprend une formation générale (techniques d'animation, de communication, de documentation), une formation à l'environnement social et économique de l'exploitation agricole, une formation technique orientée vers l'étude de l'agronomie tropicale.

Bacs conseillés : ES ; S ; STAV ; Productions horticoles

◆ Saint-Paul

Lycée agricole Émile Boyer de la Giroday **S**

① 02 62 45 92 92

Gestion et maîtrise de l'eau

Les diplômés étudient la qualité de l'eau et réalisent des diagnostics dans les réseaux d'eau et d'assainissements, les stations d'épuration ou de traitement de l'eau potable. Il/elle étudie pour l'agriculture les besoins en irrigation, participe à l'étude pour la délivrance des autorisations de pompage, propose des aménagements.

Bacs conseillés : S ; STAV ; STI2D ; STL ; Gestion des milieux naturels et de la faune

◆ Saint-Paul

Lycée agricole Émile Boyer de la Giroday **S**

① 02 62 45 92 92

Gestion et protection de la nature

Technicien(ne de terrain, le/la gestionnaire d'espaces naturels participe à des projets de préservation ou de restauration des richesses écologiques, tout en sensibilisant le public et en développant l'économie locale. Il/elle peut travailler dans l'animation nature, dans la gestion des espaces naturels, auprès des organismes de vacances et de loisirs, pour les administrations territoriales et les syndicats d'initiative, les parcs naturels, les services extérieurs des ministères.

Bacs conseillés : ES ; S ; STAV ; Gestion des milieux naturels et de la faune

◆ Saint-Paul

Lycée agricole Émile Boyer de la Giroday **S**

① 02 62 45 92 92

Productions animales

Ce BTSA forme les élèves à la gestion d'une exploitation agricole avec un élevage. En tant que conseiller/ère technique, le/la titulaire de ce BTSA aide les exploitants à optimiser, en terme de qualité et de rentabilité, leur production de lait ou de viande. Mais il/elle peut également assurer la conduite d'une production animale spécialisée.

Bacs conseillés : S ; STAV ; Conduite et gestion de l'entreprise hippique

● Saint-Joseph

CFAA, Centre de formation d'apprentis agricole **A**

① 02 62 56 19 80

DUT

Nature du diplôme : diplôme d'État

Niveau d'admission requis : Bac

Durée de la formation : 2 ans

Niveau terminal d'études : Bac+2

Génie biologique option génie de l'environnement

Formation de spécialistes des problèmes de pollution de l'air, des eaux, des sols, de la gestion des déchets... Les techniciens doivent déceler, mesurer, surveiller et éventuellement corriger les nuisances engendrées par les activités humaines, en particulier d'origine industrielle.

Bacs conseillés : S ; STAV ; STL

◆ Saint-Pierre

Université de La Réunion

IUT de Saint-Pierre **S**

① 02 62 96 28 70

Génie biologique option industries agroalimentaires et biologiques

Les techniciens de l'industrie alimentaire travaillent dans différents secteurs : fabrication (responsable ateliers de conditionnement, chef(fe de ligne...), recherche et développement (mise au point de nouveaux matériels, de produits nouveaux), la qualité.

Bacs conseillés : S ; STL

◆ Saint-Pierre

Université de La Réunion

IUT de Saint-Pierre **S**

① 02 62 96 28 70

Hygiène sécurité environnement

Les titulaires de ce DUT sont des spécialistes de la gestion des risques, de la santé et de la sécurité au travail ainsi que de la protection de l'environnement, au sein d'entreprises et administrations. Il/elle veille à la sécurité du personnel et des installations (chaufferies, installations électriques, installations de ventilation, d'aération, de gaz médicaux) et contribue à l'amélioration des conditions de travail.

Bacs conseillés : S ; STI2D

◆ Saint-Pierre

Université de La Réunion

IUT de Saint-Pierre **S**

① 02 62 96 28 70

Diplôme d'ingénieur

Nature du diplôme : diplôme d'État
Niveau d'admission requis : Bac ou Bac+2
Durée de la formation : 5 ou 3 ans
Niveau terminal d'études : Bac+5

Diplôme d'ingénieur/e spécialité agroalimentaire

Bacs Conseillés : S ; STI2D

◆ **Saint-Denis**
Université de La Réunion
ESIROI, École Supérieure d'Ingénieurs
Réunion Océan Indien **S**
☎ 02 62 48 33 44

Licence

Nature du diplôme : diplôme d'État
Niveau d'admission requis : Bac
Durée de la formation : 3 ans
Niveau terminal d'études : Bac+3

Sciences de la terre

◆ **Saint-Denis**
Université de La Réunion
UFR des sciences et technologies **S**
☎ 02 62 93 80 80
Parcours :
• portail sciences de la nature et de la vie (L1)
• portail sciences fondamentales (L1)
• sciences de la Terre (L2 et L3)

Licence pro

Nature du diplôme : diplôme d'État
Niveau d'admission requis : Bac+2
Durée de la formation : 1 an
Niveau terminal d'études : Bac+3

Agronomie

◆ **Saint-Denis**
Université de La Réunion
SUPF, Service universitaire de formation permanente **A** ou **CP**
En partenariat avec le CFA de l'université de La Réunion : 02 62 52 89 24
☎ 02 62 93 80 80
Parcours :
• agriculture et développement durable en milieu tropical insulaire

◆ **Saint-Denis**
Université de La Réunion
UFR des sciences et technologies **S** ou **A**
En partenariat avec le CFA de l'université de La Réunion : 02 62 52 89 24
☎ 02 62 93 80 80

◆ **Saint-Paul**
Lycée agricole Émile Boyer
de la Giroday **S** ou **A**
En partenariat avec le CFA de l'université de La Réunion : 02 62 52 89 24
☎ 02 62 45 92 92
Parcours :
• agriculture et développement durable en milieu insulaire tropical

Qualité, hygiène, sécurité, santé, environnement

◆ **Saint-Pierre**
Université de La Réunion
IUT de Saint-Pierre **A** ou **CP**
En partenariat avec le CFA de l'université de La Réunion : 02 62 52 89 24
☎ 02 62 93 80 80

Autres formations

Recrutement Bac

Animateur-Animatrice, qualité, sécurité, santé au travail et environnement

Nature du diplôme : titre professionnel
Niveau d'admission requis : Bac ou équivalent
Durée de la formation : 3 ans
Niveau terminal d'études : Bac+2
Bacs Conseillés : S ; STI2D ; ST2S

● **Le Port**
CCI, Pôle formation, CIRFIM **A**
☎ 02 62 43 51 12



école supérieure d'art La Réunion

102, avenue du 20 décembre 1848
BP 246 - 97826 Le Port cedex
02 62 43 08 01
www.esareunion.com
contact @ esareunion.com

DNA (Bac +3)
Diplôme National d'Arts
Option Art
Option Communication
Option Design

DNSEP (Bac +5)
Diplôme National Supérieur d'Expression Plastique
Option Art - mention Paysage
grade master

Admission sur concours d'entrée
2 sessions > avril et juillet
Portes ouvertes en février

Établissement agréé par le Ministère de la Culture et de la Communication



Arts Culture

LES MOTS-CLÉS DU DOMAINE

Art dramatique, arts du spectacle, arts plastiques, musique, audiovisuel, arts graphiques, arts appliqués, design, décoration, artisanat d'art, métiers de la culture, patrimoine...

- ◆ Établissement **public**
- Établissement **privé sous contrat**
- ❖ Établissement **privé hors contrat**
- ▲ Établissement **privé reconnu**
- Établissement **consulaire** (dépend d'une chambre de commerce et d'industrie ou d'une chambre de métiers)
- ▼ **CFA** (Centre de formation d'apprentis)
-
- S** Statut de l'étudiant **«Scolaire»** (formation temps plein)
- A** Statut de l'étudiant **«Apprenti»** (formation en apprentissage)
- A** Alternance école/entreprise sous statut scolaire
-
- CP** En contrat de professionnalisation
-

Les adresses sont en fin de guide p 60

**VOUS TROUVEREZ UN INDEX DES
DIPLOMES À LA PAGE 64**

**LES CLASSES PRÉPARATOIRES
AUX GRANDES ÉCOLES SE
TROUVENT PAGE 56**

Arts du spectacle Audiovisuel

BTS

Nature du diplôme : diplôme d'État

Niveau d'admission requis : Bac

Durée de la formation : 2 ans

Niveau terminal d'études : Bac+2

Métiers de l'audiovisuel option métiers de l'image

Les titulaires de ce BTS sont à même de définir les moyens matériels et humains à mettre en œuvre (lumière, machinerie), de diriger l'installation de tous les dispositifs. Ils effectuent les prises de vues et l'éclairage selon les indications de la réalisation, en estimant la qualité au plan technique et esthétique.

Bacs conseillés : ES ; L ; S ; STI2D ; Photographie

- ◆ **Saint-Denis**
Lycée polyvalent Nord-Bois de Nèfles **S**
☎ 02 62 98 24 25

Métiers de l'audiovisuel option métiers du son

Les titulaires de ce BTS sont à même de définir les moyens matériels et humains à mettre en œuvre (son, machinerie), de diriger l'installation de tous les dispositifs. Ils choisissent les éléments sonores existants ou à créer, mettent en place et règlent le matériel, sélectionnent les enregistrements conservés et assurent le mixage en postproduction.

Bacs conseillés : S ; STI2D

- ◆ **Saint-Denis**
Lycée polyvalent Nord-Bois de Nèfles **S**
☎ 02 62 98 24 25

Métiers de l'audiovisuel option techniques d'ingénierie et exploitation des équipements

Les titulaires de ce BTS contribuent à la mise en place et au suivi administratif, juridique et financier du tournage. Il/elle intervient dans la gestion des moyens matériels, humains et financiers. Il/elle chiffre le coût prévisionnel d'un projet, participe à la préparation du plan de travail, établit les différents contrats et organise le tournage.

Bacs conseillés : ES ; L ; S ; STMG

- ◆ **Saint-Denis**
Lycée polyvalent Nord-Bois de Nèfles **S**
☎ 02 62 98 24 25

Autres formations

➤ Recrutement bac

Multimédia, Audiovisuel, Animation, Jeu Vidéo, Information et Communication

Nature du diplôme : non référencé au RNCP

Niveau d'admission requis : Bac

Durée de la formation : 3 ans

Niveau terminal d'études : Bac+3

- ❖ **Le Port**
ILOI, Institut de l'Image de l'Océan Indien **S**
☎ 02 62 43 08 81

Coût total de scolarité : 1 300 € (en 2018 ; 300 € la 1^{re} année, 500 € la 2^e année et 500 € la 3^e année + frais de matériel à prévoir (cahier, pinces, etc.) Possibilité d'obtenir un financement de la Région.

Technicien/ne réalisateur radiophonique

Nature du diplôme : titre professionnel

Niveau d'admission requis : Bac

Durée de la formation : 2 ans

Niveau terminal d'études : Bac+2

Les techniciens réalisateurs radiophonique sont responsables d'une ou plusieurs phases de la création et de la réalisation artistique, technique et organisationnelle d'une émission radio. Il/elle participe à la préparation, à la mise en œuvre et/ou la finition de la prestation ou du produit.

- ❖ **Saint-Denis**
EMOI, Studio école de l'Océan Indien - École des médias de l'Océan Indien **S**
☎ 02 62 97 32 00

Coût de scolarité : financé par la Région.



Arts plastiques Arts appliqués Arts graphiques Design

Mise à niveau

Classe de mise à niveau pour BTS arts appliqués (Manaa)

Nature du diplôme : diplôme d'État

Niveau d'admission requis : Bac ou équivalent

Durée de la formation : 1 an

Niveau terminal d'études : Bac+1

- ◆ **Saint-Pierre**
Lycée Ambroise Volland **S**
☎ 02 62 96 23 50

BTS

Nature du diplôme : diplôme d'État

Niveau d'admission requis : Bac

Durée de la formation : 2 ans

Niveau terminal d'études : Bac+2

Design de mode, textile et environnement option mode

Pour accéder à des fonctions de stylist, stylist conseil, stylist textile et travailler dans des bureaux de création, des agences de style, dans le prêt à porter ou la haute couture... La formation allie des enseignements généraux, artistiques et technologiques.

Bac conseillé : STD2A

- ◆ **Saint-Pierre**
Lycée Ambroise Volland **S**
☎ 02 62 96 23 50

Design graphique option communication et médias numériques

Les titulaires du BTS doivent être capables de coordonner les étapes de réalisation d'un produit de communication visuelle à partir d'une commande. Il/elle réalise une affiche publicitaire, analyse la vocation d'une entreprise ou d'un événement pour créer son identité visuelle (logo et charte graphique), dessine le nouveau conditionnement d'une gamme de produits alimentaires (packaging) ou intervient sur la forme visuelle des sites.

Bacs conseillés : STD2A ; Artisanat et métiers d'art ou Classe de mise à niveau (Manaa)

- ◆ **Saint-Pierre**
Lycée Ambroise Volland **S**
(En projet)
☎ 02 62 96 23 50

Diplôme National d'Art

Nature du diplôme : diplôme d'État

Niveau d'admission requis : Bac ou équivalent

Durée de la formation : 3 ans

Niveau terminal d'études : Bac+3

Diplôme national d'art - option art - option communication - option design

La 1^{re} année permet de préparer le choix de son cursus au sein de l'école. Au programme : histoire de l'art, culture de l'image, de la communication, pratique plastique : dessin, couleurs, volume, espace, image, multimédia ; technique de représentation : croquis, modèle vivant, story board, infographie...

- ◆ **Le Port**
ESA, École supérieure d'art **S**
☎ 02 62 43 08 01

Autres formations

➤ Recrutement bac

Designer web

Nature du diplôme : titre professionnel

Niveau d'admission requis : Bac

Durée de la formation : se renseigner auprès de l'établissement

Niveau terminal d'études : Bac+2

- ❖ **Le Port**
ILOI, Institut de l'Image de l'Océan Indien **CP**
☎ 02 62 43 08 81

Multimédia, Audiovisuel, Animation, Jeu Vidéo, Information et Communication

Nature du diplôme : non référencé au RNCP

Niveau d'admission requis : Bac

Durée de la formation : 3 ans

Niveau terminal d'études : Bac+3

- ❖ **Le Port**
ILOI, Institut de l'Image de l'Océan Indien **S**
☎ 02 62 43 08 81

Coût total de scolarité : 1 300 € (en 2018 ; 300 € la 1^{re} année, 500 € la 2^e année et 500 € la 3^e année + frais de matériel à prévoir (cahier, pinces, etc.) Possibilité d'obtenir un financement de la Région.

➤ Recrutement bac + 2

Chef/fe de projet en marketing Internet et conception de site

Nature du diplôme : diplôme d'État

Niveau d'admission requis : Bac+2

Durée de la formation : 1 an

Niveau terminal d'études : Bac+3

- **Saint-André**
ESRN, École Supérieure Régionale du Numérique **A**
☎ 02 62 94 22 22

Métiers de la culture

Licence pro

Nature du diplôme : diplôme d'État

Niveau d'admission requis : Bac+2

Durée de la formation : 1 an

Niveau terminal d'études : Bac+3

Métiers de la médiation par des approches artistiques et culturelles

- ◆ **Saint-Denis**
Université de La Réunion
SUPF, Service universitaire de formation permanente **A** ou **CP**
En partenariat avec le CFA de l'université de La Réunion : 02 62 52 89 24

Parcours :

- spécialité "médiation et gestion de projets culturels dans la zone Océan Indien"

Bâtiment Travaux publics

LES MOTS-CLÉS DU DOMAINE

Architecture, construction, charpente, agencement, génie civil, travaux publics, aménagement, urbanisme...

- ◆ Établissement **public**
- Établissement **privé sous contrat**
- ❖ Établissement **privé hors contrat**
- ▲ Établissement **privé reconnu**
- Établissement **consulaire** (dépend d'une chambre de commerce et d'industrie ou d'une chambre de métiers)
- ▼ **CFA** (Centre de formation d'apprentis)
-
- S** Statut de l'étudiant «**Scolaire**» (formation temps plein)
- A** Statut de l'étudiant «**Apprenti**» (formation en apprentissage)
- A** Alternance école/entreprise sous statut scolaire
- CP** En contrat de professionnalisation
-

Les adresses sont en fin de guide p xx.

VOUS TROUVEREZ UN INDEX DES DIPLÔMES À LA PAGE 62

LES CLASSES PRÉPARATOIRES AUX GRANDES ÉCOLES SE TROUVENT PAGE 56

BTS

Nature du diplôme : diplôme d'État

Niveau d'admission requis : Bac

Durée de la formation : 2 ans

Niveau terminal d'études : Bac+2

Aménagement finition

Ce BTS permet d'exercer dans les entreprises relevant du second œuvre du bâtiment : peinture, plâtrerie, vitrerie, revêtements sols et murs, aménagement intérieur. Les diplômés assurent la conduite de travaux et l'encadrement des chantiers. Il/elle élabore les dossiers techniques et économiques. Il/elle participe à la préparation, à la conduite et à la gestion du chantier.

Bacs conseillés : STI2D ; Aménagement et finition du bâtiment ; Technicien menuisier-agenceur

- **Saint-André**
URMA, Centre de formation de Saint-André **A**
① 02 62 46 62 00

- ◆ **Saint-Pierre**
Lycée de Bois d'Olive **S**
① 02 62 49 89 60

Bâtiment

Pour former des conducteurs de chantiers. Ils assurent le lien entre le chantier, les fournisseurs et la hiérarchie de l'entreprise. Les activités se répartissent entre les études techniques et de prix, la préparation, la conduite et gestion de chantier à travers des tâches administratives, techniques, économiques et de communication.

Bacs conseillés : STI2D ; Interventions sur le patrimoine bâti ; Technicien d'études du bâtiment

- ◆ **Le Port**
Lycée Jean Hinglo **S**
① 02 62 71 19 00

Constructions métalliques

Le/la titulaire de ce diplôme participe à la réalisation d'ouvrages métalliques divers (ponts, pylônes, écluses, appontements dans les ports, silos...), en coordination avec le bureau d'études (qui produit les devis, cahier des charges, DAO...), l'atelier (organisation du travail, suivi de la production) et sur le chantier (projets de montage).

Bacs conseillés : STI2D ; Technicien en chaudronnerie industrielle

- ◆ **Sainte-Suzanne**
Lycée de Bel Air **S**
① 02 62 98 05 19

Développement et réalisation bois

Les titulaires de ce BTS mènent des recherches appliquées à la définition et à l'amélioration de produits, de processus ou de procédés dans tous les domaines de transformation du bois : scierie, menuiserie industrielle, ossatures et ouvrages en bois, panneaux, parquets et ameublement.

Bacs conseillés : STI2D ; Technicien constructeur bois ; Technicien de fabrication bois et matériaux associés ; Technicien de scierie ; Technicien menuisier-agenceur

- ◆ **Saint-Louis**
Lycée Jean Joly **S**
① 02 62 39 75 00

Enveloppe des bâtiments : conception et réalisation

Les techniciens sont aptes à étudier et à réaliser des finitions extérieures de bâtiments, du revêtement des façades et des toitures (pose de menuiseries, d'une couverture isolante ou d'un bardage par exemple). Il/elle organise et suit les chantiers concernant des bâtiments neufs ou anciens à rénover ou à réhabiliter.

Bacs conseillés : S ; STI2D ; Intervention sur le patrimoine bâti ; Menuiserie aluminium verre ; Ouvrage du bâtiment : métallerie

- ◆ **Sainte-Suzanne**
Lycée de Bel Air **S**
① 02 62 98 05 19

Étude et réalisation d'agencement

L'agenceur occupe une place charnière dans l'aménagement d'appartements, de bureaux, de locaux commerciaux. Il/elle participe à l'élaboration du projet et du cahier des charges avec l'architecte d'intérieur, dialogue avec les différents corps de métiers intervenant sur le chantier (maçons, menuisiers...) et avec le client. Le/la titulaire du BTS peut s'insérer dans une entreprise d'agencement, un bureau d'architecte ou une agence de design...

Bacs conseillés : STD2A ; STI2D ; Aménagement et finition du bâtiment ; Étude et réalisation d'agencement ; Technicien d'études du bâtiment ; Technicien menuisier-agenceur

- ◆ **Bras-Panon**
Lycée Paul Moreau **S**
① 02 62 51 61 61

Études et économie de la construction

Ce professionnel intervient à tous les stades du projet de construction : études de faisabilité, élaboration des enveloppes financières, description technique des ouvrages, suivi de la réalisation. Il/elle peut exercer dans les cabinets d'architectes, d'assurances, dans les administrations ou peut avoir une activité libérale.

Bacs conseillés : STI2D ; Technicien d'études du bâtiment ; Technicien du bâtiment organisation et réalisation du gros œuvre

- ◆ **Bras-Panon**
Lycée Paul Moreau **S**
① 02 62 51 61 61
- ◆ **Saint-Pierre**
Lycée de Bois d'Olive **S**
① 02 62 49 89 60

Fluides, énergies, domotique option A génie climatique et fluidique

Ce professionnel travaille sur les installations CVC (chauffage, ventilation, climatisation) et sanitaire dans le bâtiment. Il/elle peut exercer son activité en bureaux d'études techniques (BET), entreprises d'installation ou de maintenance, dans les collectivités territoriales...

Bacs conseillés : STI2D ; Technicien de maintenance des systèmes énergétiques et climatiques ; Technicien du froid et conditionnement d'air ; Technicien en installation des systèmes énergétiques et climatiques

- ◆ **Saint-Pierre**
Lycée de Bois d'Olive **S**
① 02 62 49 89 60

Fluides, énergies, domotique option B froid et conditionnement d'air

Ce professionnel travaille sur la chaîne du froid et le traitement de l'air (FCA). Il/elle participe à la mise en œuvre de solutions techniques qui prennent en compte l'environnement et l'importance des économies d'énergie. Il/elle peut exercer son activité en restauration, dans les collectivités, les industries ou le secteur hospitalier...

Bacs conseillés : STI2D ; Technicien de maintenance des systèmes énergétiques et climatiques ; Technicien du froid et conditionnement d'air ; Technicien en installation des systèmes énergétiques et climatiques

- **Le Port**
URMA, Centre de formation du Port **A**
① 02 62 42 10 31
- ◆ **Saint-Pierre**
Lycée de Bois d'Olive **S**
① 02 62 49 89 60

Fluides, énergies, domotique option C domotique et bâtiments communicants

Ce professionnel est un/e spécialiste des automatismes et des réseaux de communication du bâtiment. Il/elle conçoit, installe, programme et met en service des solutions techniques dans l'habitat et les bâtiments professionnels. Il/elle peut exercer son activité en bureaux d'études techniques (BET), entreprises d'installation ou de maintenance ou en collectivités territoriales.

Bacs conseillés : STI2D ; Technicien de maintenance des systèmes énergétiques et climatiques ; Technicien du froid et conditionnement d'air ; Technicien en installation des systèmes énergétiques et climatiques

- **Le Port**
URMA, Centre de formation du Port **A**
① 02 62 42 10 31
- ◆ **Saint-André**
Lycée professionnel Jean Perrin **S**
① 02 62 58 84 40
- ◆ **Saint-Pierre**
Lycée de Bois d'Olive **S**
① 02 62 49 89 60

Systèmes constructifs bois et habitat

Les titulaires de ce diplôme sont le plus souvent responsables de chantier. Il/elle réalise la pose et la fabrication des pièces en bois de la structure (charpente, agencement, menuiserie).

Bacs conseillés : STI2D ; Technicien constructeur bois

- ◆ **Saint-Louis**
Lycée Jean Joly **S**
① 02 62 39 75 00

Travaux publics

Ce professionnel/le travaille dans divers types d'activités : travaux routiers (routes, aérodromes...), travaux de canalisation (irrigation, drainage...), terrassements généraux (préparation du terrain...), ouvrages d'art et d'équipements industriels (ponts, barrages...), travaux de voie ferrée...

Bacs conseillés : STI2D ; Travaux publics

- ◆ **Le Port**
Lycée Jean Hinglo **S**
① 02 62 71 19 00

BTSA

Nature du diplôme : diplôme d'État

Niveau d'admission requis : Bac

Durée de la formation : 2 ans

Niveau terminal d'études : Bac+2

Aménagements paysagers

Les titulaires de ce BTSA conçoivent, créent et aménagent des espaces paysagers. Il/elle organise le travail de l'équipe de jardiniers, encadre et gère de façon rentable toutes ces activités. Il/elle réalise des mesures topographiques et des plans d'aménagement et établit des devis intégrant des choix de plantations, de matériaux, des constructions paysagères. Le/la diplômé/e propose un entretien adapté et sait planifier des travaux, gérer des équipes et surveiller l'avancement d'un chantier.

Bacs conseillés : ES ; S ; STAV ; Aménagements paysagers

- **Saint-Paul**
CFAA, Centre de formation d'apprentis agricole **A**
① 02 62 45 22 69

Développement, animation des territoires ruraux

Ce diplôme permet de travailler dans l'animation en milieu rural. Le/la titulaire de ce BTSA peut intervenir dans l'animation de la vie locale, les services aux personnes en milieu rural, la conception de projets de services liés aux exploitations agricoles, le tourisme et la valorisation du patrimoine. Il intervient auprès des collectivités territoriales, des structures de prestation de services (syndicat, association, entreprise...).

Bacs conseillés : STAV ; Gestion des milieux naturels et de la faune ; Services aux personnes et aux territoires

- **Sainte-Suzanne**
Lycée Cluny professionnel et agricole **S**
① 02 62 98 06 26

DUT

Nature du diplôme : diplôme d'État
Niveau d'admission requis : Bac
Durée de la formation : 2 ans
Niveau terminal d'études : Bac+2

Génie civil - construction durable

Ce diplôme forme des techniciens et des cadres polyvalents aptes à s'insérer dans tous les métiers du BTP. Ils travaillent en bureaux d'études, sur les chantiers (conduite des travaux...), en laboratoire d'essais et de recherche. Le DUT Génie civil propose trois orientations en cours d'études, adaptées aux différents métiers du BTP : Bâtiment, Travaux publics et aménagement, Maîtrise énergétique et environnementale.

Bacs conseillés : S ; STI2D

◆ Saint-Pierre

Université de La Réunion
IUT de Saint-Pierre S
☎ 02 62 96 28 70

Hygiène sécurité environnement

Le titulaire de ce DUT est un spécialiste de la gestion des risques, de la santé et de la sécurité au travail ainsi que de la protection de l'environnement, au sein d'entreprises et administrations. Il/elle veille à la sécurité du personnel et des installations (chaufferies, installations électriques, installations de ventilation, d'aération, de gaz médicaux) et contribue à l'amélioration des conditions de travail.

Bacs conseillés : S ; STI2D

◆ Saint-Pierre

Université de La Réunion
IUT de Saint-Pierre S
☎ 02 62 96 28 70

Licence

Nature du diplôme : diplôme d'État
Niveau d'admission requis : Bac
Durée de la formation : 3 ans
Niveau terminal d'études : Bac+3

Génie civil

◆ Le Tampon

Université de La Réunion
UFR Sciences de l'homme et de l'environnement S
☎ 02 62 93 80 80
Parcours :
• génie civil (L3)
• génie urbain (L3)

Licence pro

Nature du diplôme : diplôme d'État
Niveau d'admission requis : Bac+2
Durée de la formation : 1 an
Niveau terminal d'études : Bac+3

Qualité, hygiène, sécurité, santé, environnement

◆ Saint-Pierre

Université de La Réunion
IUT de Saint-Pierre A ou CP
En partenariat avec le CFA de l'université de La Réunion : 02 62 52 89 24
☎ 02 62 93 80 80

Métiers du BTP spécialité génie civil et construction

◆ Saint-Pierre

Université de La Réunion
IUT de Saint-Pierre A ou CP
En partenariat avec le CFA de l'université de La Réunion : 02 62 52 89 24
☎ 02 62 93 80 80
Parcours :
• gestion de projets et conduite de travaux

Diplôme d'architecte

Diplôme d'études en architecture (grade de licence)

Nature du diplôme : diplôme d'État
Niveau d'admission requis : Bac
Durée de la formation : 3 ans
Niveau terminal d'études : Bac+3
Bacs conseillés : S ; STI2D

◆ Le Port

ENSAM, École Nationale Supérieure d'Architecture de Montpellier S
☎ 02 62 45 71 70,

Diplôme d'ingénieur

Diplôme d'ingénieur/spécialité bâtiment et énergie

Nature du diplôme : diplôme d'État
Niveau d'admission requis : Bac ou Bac+2
Durée de la formation : 5 ou 3 ans
Niveau terminal d'études : Bac+5
Bacs conseillés : S ; STI2D

◆ Saint-Pierre

Université de La Réunion
ESIROI, École Supérieure d'Ingénieurs Réunion Océan Indien S
☎ 02 62 57 91 60

Autres formations

➤ Recrutement bac

Chargé/e d'affaires en rénovation énergétique du bâtiment

Nature du diplôme : titre professionnel
Niveau d'admission requis : Bac
Durée de la formation : 2 ans
Niveau terminal d'études : Bac+2

● Saint-André

URMA, Centre de formation de Saint-André A
☎ 02 62 46 62 00

MC Peinture décoration

Nature du diplôme : diplôme d'État
Niveau d'admission requis : Bac
Durée de la formation : 1 an
Niveau terminal d'études : Bac+1

Le peintre décorateur exerce ses activités dans une entreprise du secteur de l'aménagement et de la finition du bâtiment. Il pose des revêtements spécifiques (peinture notamment), réalise des finitions décoratives : imitations de marbres et de bois, trompe-l'œil, applications de dorure... Il conseille le client sur le choix des produits, l'harmonie des couleurs, l'aménagement décoratif des locaux.

Bacs conseillés : Aménagement et finition du bâtiment ou BP Peinture revêtements

■ Saint-Denis

Lycée professionnel
Saint-François Xavier (La Montagne) S
☎ 02 62 23 53 86

CFA Académique >>> L'apprentissage dans les lycées

le CFA académique propose des formations en apprentissage du CAP au BTS en partenariat avec des lycées (Unités de Formation en Apprentissage)



L'APPRENTISSAGE C'EST VOTRE AVENIR



Contactez-nous

24, avenue Georges Brassens - CS 71003
97743 SAINT DENIS Cedex 9

Téléphone : 02 62 29 46 49

Courriel : cfaacademique@ac-reunion.fr

<https://www.ac-reunion.fr/cfa-academique>



CFA Académique Réunion

Commerce Gestion Économie Management

LES MOTS-CLÉS DU DOMAINE

Administration des entreprises et des organisations, économie, gestion, management, ressources humaines, secrétariat, finance, comptabilité, commerce, marketing, vente, banque, assurance, immobilier...

- ◆ Établissement **public**
 - Établissement **privé sous contrat**
 - ❖ Établissement **privé hors contrat**
 - ▲ Établissement **privé reconnu**
 - Établissement **consulaire** (dépend d'une chambre de commerce et d'industrie ou d'une chambre de métiers)
 - ▼ **CFA** (Centre de formation d'apprentis)
 -
 - S** Statut de l'étudiant «**Scolaire**» (formation temps plein)
 - A** Statut de l'étudiant «**Apprenti**» (formation en apprentissage)
 - A** Alternance école/entreprise sous statut scolaire
 -
 - CP** En contrat de professionnalisation
 -
- Les adresses sont en fin de guide p 60

VOUS TROUVEREZ UN INDEX DES DIPLOMES À LA PAGE 64

LES CLASSES PRÉPARATOIRES AUX GRANDES ÉCOLES SE TROUVENT PAGE 56

BTS

Nature du diplôme : diplôme d'État
Niveau d'admission requis : Bac
Durée de la formation : 2 ans
Niveau terminal d'études : Bac+2

Assistant/e de gestion de PME-PMI

Ce diplôme permet de travailler dans les petites entreprises artisanales et industrielles. Les élèves acquièrent des compétences administratives (organisation de réunions, gestion courrier...), comptables (facturation, suivi comptes clients...), mais aussi commerciales (accueil clients et fournisseurs...).

Bacs conseillés : ES ; STMG ; Gestion-administration

- ◆ **Le Tampon**
Lycée Boisjoly Potier **S**
① 02 62 57 90 30
- ◆ **Saint-André**
Lycée Mahatma Gandhi **S**
① 02 62 92 15 20
- ◆ **Saint-Benoît**
Lycée polyvalent Nelson Mandela **S**
① 02 62 92 96 81
- **Saint-Denis**
CCI pôle formation Nord **A**
① 02 62 48 35 05
- ◆ **Saint-Denis**
GRETA Réunion Antenne Nord **CP**
① 02 62 41 81 13
- ◆ **Saint-Denis**
Lycée professionnel Julien de Rontaunay **S**
① 02 62 90 30 30
- ◆ **Saint-Denis**
Lycée Bellepierre **S**
① 02 62 90 73 00
- ▼ **Sainte-Marie**
CFA ECR, Enseignement Catholique Réunion **A**
① 02 62 90 78 46

- ◆ **Saint-Joseph**
Lycée de Vincenzo **S**
① 02 62 37 39 60
- ◆ **Saint-Paul**
Lycée Louis Payen **S**
① 02 62 22 56 39 s
- **Saint-Pierre**
CCI, Pôle formation Sud **A**
① 02 62 96 96 96
- ◆ **Saint-Pierre**
GRETA Réunion Antenne Sud **CP**
① 02 62 70 06 30

Assistant/e de manager

Ce diplôme prépare à un emploi d'encadrement. L'élève acquiert des compétences dans le domaine de la communication (accueil, rédaction de documents de synthèse...), de l'organisation (gestion des plannings, organisation de réunions...), de la documentation (constitution, actualisation de dossiers).

Bacs conseillés : STMG, Bac pro gestion administration, Bac pro agricole services aux personnes et aux territoires.

- **Le Port**
CCI, Pôle formation, CIRFIM **A**
① 02 62 43 51 12
- ◆ **Le Tampon**
Lycée Boisjoly Potier **S**
① 02 62 57 90 30
- **Saint-Benoît**
CCI, Pôle formation Est **A**
① 02 62 50 02 95
- ◆ **Saint-Benoît**
Lycée polyvalent Nelson Mandela **S**
① 02 62 92 96 81
- **Saint-Denis**
CCI, Pôle formation Nord **A**
① 02 62 48 35 05
- ◆ **Saint-Denis**
GRETA Réunion Antenne Nord **CP**
① 02 62 41 81 13
- ◆ **Saint-Denis**
Lycée Bellepierre **S**
① 02 62 90 73 00
- ◆ **Saint-Louis**
Lycée Antoine Roussin **S**
① 02 62 91 93 33
- **Saint-Pierre**
CCI, Pôle formation Sud **A**
① 02 62 96 96 96
- ◆ **Saint-Pierre**
GRETA Réunion Antenne Sud **CP**
① 02 62 70 06 30

Assurance

Ce diplôme permet de travailler dans les sociétés d'assurance ou de courtage, dans les services de gestion de contrats d'assurances des grandes entreprises : prospecter la clientèle, proposer des contrats adaptés aux clients, gérer des dossiers de sinistres, définir les responsabilités et recours...

Bacs Conseillé(s) : STMG, Bacs pro commerce, gestion administration, vente.

- ◆ **Sainte-Marie**
Lycée Le Verger **S** ou **A**
En partenariat avec le CFA Académique de La Réunion : 02 62 48 14 13
① 02 62 53 20 60

Banque, conseiller de clientèle (particuliers)

Cette formation permet d'accéder à des emplois de chargés de clientèle dans les établissements bancaires ou financiers. Le/la titulaire pourra établir et promouvoir une offre de produits et de services bancaires personnalisés (gestion des opérations liées aux comptes, à l'épargne, aux crédits, à la gestion des risques).

Bacs conseillés : ES ; STMG

- ◆ **Sainte-Marie**
Lycée Le Verger **S** ou **A**
En partenariat avec le CFA Académique de La Réunion : 02 62 48 14 13
① 02 62 53 20 60

Commerce international

Les principaux débouchés concernent les services import-export des entreprises industrielles, les centrales d'achat, les sociétés de transport... Ce diplôme permet d'accéder aux emplois de collaborateurs de cadre commercial. Ce technicien participe à la prospection et aux suivis des marchés à l'étranger.

Bacs conseillés : STMG ; Accueil - relation clients et usagers ; Commerce ; Vente ; Transport

- ◆ **Saint-Denis**
Lycée Leconte de Lisle **S**
① 02 62 94 79 20
- **Sainte-Suzanne**
Lycée Cluny professionnel et agricole **S**
① 02 62 98 06 26
- **Saint-Pierre**
Lycée privé La Salle Saint-Charles **S**
① 02 62 25 41 95

Comptabilité et gestion

Ce diplôme permet d'exercer dans les cabinets comptables, les services comptables des entreprises, dans les banques, les assurances et les administrations. L'activité consiste à traduire en comptabilité toutes les opérations commerciales ou financières réalisées par l'entreprise.

Bacs conseillés : ES ; S ; STMG

- ◆ **Saint-Benoît**
Lycée polyvalent Nelson Mandela **S**
① 02 62 92 96 81
- ◆ **Saint-Denis**
GRETA Réunion Antenne Nord **CP**
① 02 62 41 81 13
- ◆ **Saint-Denis**
Lycée Bellepierre **S**
① 02 62 90 73 00
- **Saint-Denis**
Lycée privé Levavasseur **S**
① 02 62 21 06 26
- ▼ **Sainte-Marie**
CFA ECR, Enseignement Catholique Réunion **A**
① 02 62 90 78 46
- ◆ **Saint-Paul**
Lycée Louis Payen **S**
① 02 62 22 56 39
- ◆ **Saint-Pierre**
GRETA Réunion Antenne Sud **CP**
① 02 62 70 06 30
- ◆ **Saint-Pierre**
Lycée Ambroise Volland **S**
① 02 62 96 23 50

Management des unités commerciales

Pour assurer la responsabilité d'une partie ou de toute une unité commerciale (magasin, hypermarché, agence commerciale, entreprise de commerce électronique...). Des activités diverses : préparation d'actions commerciales, recherche, accueil et fidélisation de la clientèle, gestion des approvisionnements...

Bacs conseillés : STMG ; Accueil-relation clients et usagers ; Commerce ; Vente

- ◆ **Le Tampon**
Lycée Roland Garros **S**
① 02 62 57 81 00
- ◆ **Saint-André**
Lycée Sarda Garriga **A**
En partenariat avec le CFA Académique de La Réunion : 02 62 48 14 13
① 02 62 58 58 80
- ◆ **Saint-Benoît**
Lycée polyvalent Nelson Mandela **S**
① 02 62 92 96 81
- ◆ **Saint-Denis**
GRETA Réunion Antenne Nord **CP**
① 02 62 41 81 13
- ◆ **Saint-Denis**
Lycée Leconte de Lisle **S**
① 02 62 94 79 20
- **Saint-Denis**
URMA, Centre de formation de Sainte-Clotilde **A**
① 02 62 28 18 30
- ▼ **Sainte-Marie**
CFA ECR, Enseignement Catholique Réunion **A**
① 02 62 90 78 46
- ◆ **Saint-Louis**
Lycée Antoine Roussin **S**
① 02 62 91 93 33
- ◆ **Saint-Paul**
Lycée professionnel de Vue Belle **S**
① 02 62 33 69 33
- ◆ **Saint-Paul**
Lycée Évariste de Parry **S**
① 02 62 55 46 56
- ◆ **Saint-Pierre**
GRETA Réunion Antenne Sud **CP**
① 02 62 70 06 30
- ◆ **Saint-Pierre**
Lycée professionnel François de Mahy **S** (en projet)
① 02 62 35 75 20

Métiers de l'esthétique-cosmétique-parfumerie option A : management

Véritable chef/fe d'entreprise, le/la titulaire du BTS Métiers de l'esthétique-cosmétique-parfumerie option management connaît à la fois les soins esthétiques et les techniques de commercialisation des produits et de services. Il/elle peut aussi bien travailler pour les entreprises de distribution (parfumeries, parapharmacies et grands magasins), que manager des instituts de beauté, des spas ou des centres de bien-être.

Bacs conseillés : S ; STL ; ST2S ; STMG ; Esthétique, cosmétique, parfumerie

- ◆ **Sainte-Marie**
Lycée professionnel Isnelle Amelin **S**
① 02 62 93 17 00

Négociation et relation client

Ce diplôme forme des vendeurs-managers commerciaux qui gèrent la relation client de la prospection à la fidélisation. Il ouvre l'accès à des emplois de vendeur, représentant, prospecteur, chargé de clientèle

Bacs conseillés : ES ; STMG ; Commerce ; Vente

- ◆ **Les Avirons**
Lycée Antoine de Saint-Exupéry **S**
① 02 62 38 09 16
- ◆ **Saint-André**
Lycée Sarda Garriga **S** ou **A**
En partenariat avec le CFA Académique de La Réunion : 02 62 48 14 13
① 02 62 58 58 80
- **Saint-Denis**
CCI, Pôle formation Nord **A**
① 02 62 48 35 05

◆ Saint-Denis

GRETA Réunion Antenne Nord **CP**

③ 02 62 41 81 13

◆ Sainte-Marie

Lycée Le Verger **S**

③ 02 62 53 20 60

■ Sainte-Suzanne

Lycée Cluny professionnel et agricole **S**

③ 02 62 98 06 26

● Saint-Pierre

CCI, Pôle formation Sud **A**

③ 02 62 96 96 96

◆ Saint-Pierre

GRETA Réunion Antenne Sud **CP**

③ 02 62 70 06 30

■ Saint-Pierre

Lycée privé La Salle Saint-Charles **S**

③ 02 62 25 41 95

Opticien/ne lunetier

L'opticien/ne lunetier est à la fois un technicien/ne et un/e commercial/e. Il/elle sait analyser la prescription de l'ophtalmologiste et réaliser l'examen de vue préalable. Il/elle sait effectuer les mesures morphologiques, guider le client dans son choix, passer les commandes et monter les lunettes (façonnage et montage des verres en atelier, vérification, découpage, meulage, polissage, insertion dans la monture). Il/elle adapte l'équipement sur le client et assure le service après vente et les réparations courantes.

Bacs conseillés : S ; STI2D ; STL ; STMG ; Optique lunetterie

● Saint-Paul

URMA, Centre de formation de Saint-Gilles les Hauts **A**

③ 02 62 55 68 55

Professions immobilières

Ce diplôme permet de travailler en agence immobilière, en cabinet d'administration de biens, société de promotion-construction. Il ouvre l'accès aux emplois de gestionnaire de biens locatifs ou de copropriétés, de négociateur immobilier. Le/la titulaire assure des fonctions commerciales, administratives et de gestion.

Bacs conseillés : STMG ; Accueil-relation clients et usagers ; Gestion-administration ; Vente

◆ Les Avirons

Lycée Antoine de Saint-Exupéry **S**

③ 02 62 38 09 16

◆ Saint-Denis

GRETA Réunion Antenne Nord **CP**

③ 02 62 41 81 13

◆ Saint-Pierre

GRETA Réunion Antenne Sud **CP**

③ 02 62 70 06 30

Technico-commercial - Commercialisation de biens et services industriels

Dans ce domaine, les techniciens-supérieurs allient des compétences techniques (bonne connaissance des produits techniquement complexes, de leurs qualités et de leur fabrication) et des compétences commerciales.

Bacs conseillés : STI2D ; STMG ; Accueil relation clients et usagers ; Commerce ; Technicien conseil-vente en alimentation ; Technicien conseil-vente en produits de jardin ; Vente

◆ Le Tampon

Lycée Pierre Lagourgue **S**

③ 02 62 96 49 49

Technico-commercial

- Habillement et ameublement - Matériaux des bâtiments

Dans ce domaine, les techniciens supérieurs allient des compétences techniques (bonne connaissance des produits techniquement complexes, de leurs qualités et de leur fabrication) et des compétences commerciales.

Bacs conseillés : STI2D ; STMG ; Accueil relation clients et usagers ; Commerce ; Technicien conseil-vente en alimentation ; Technicien conseil-vente en produits de jardin ; Vente

◆ Le Port

Lycée Jean Hinglo **S**

En partenariat avec le CFA Académique de La Réunion : 02 62 48 14 13 (en projet)

③ 02 62 71 19 00

BTSA

Nature du diplôme : diplôme d'État

Niveau d'admission requis : Bac

Durée de la formation : 2 ans

Niveau terminal d'études : Bac+2

Analyse, conduite et stratégie de l'entreprise agricole

Les titulaires du BTSA ACSE possèdent une bonne connaissance de l'environnement économique, social et juridique des exploitations agricoles, ainsi que de solides compétences en techniques comptables. Il/elle apprend à gérer les aspects techniques, économiques et financiers d'une exploitation pour intervenir en tant que conseiller/ère ou pour s'installer et devenir chef/fe d'exploitation.

Bacs conseillés : S ; STAV

■ La Plaine-des-Palmistes

IREQ MFR, Maison familiale rurale **A** (en projet)

③ 02 62 51 38 91

DUT

Nature du diplôme : diplôme d'État

Niveau d'admission requis : Bac

Durée de la formation : 2 ans

Niveau terminal d'études : Bac+2

Gestion des entreprises et des administrations option gestion comptable et financière

Ce diplôme permet de travailler dans tous les métiers de la gestion (comptabilité, marketing, gestion commerciale, finance...). L'utilisation des techniques de la comptabilité générale et analytique, permet de travailler en relation avec les différents services des entreprises, banques, assurances...

Bac conseillé : STMG

◆ Saint-Pierre

Université de La Réunion

IUT de Saint-Pierre **S** ou **A**

En partenariat avec le CFA de l'université de La Réunion : 02 62 52 89 24

③ 02 62 96 28 70

Gestion des entreprises et des administrations option gestion et management des organisations

Ce diplôme permet de travailler dans tous les métiers de la gestion (comptabilité, marketing, gestion commerciale, finance...). Cette option prépare à exercer une activité dans de petites structures avec la responsabilité de la gestion quotidienne administrative et financière (approvisionnement, gestion des stocks, comptabilité...).

Bac conseillé : STMG

◆ Saint-Pierre

Université de La Réunion

IUT de Saint-Pierre **S**

③ 02 62 96 28 70

Diplôme de comptabilité et de gestion

Nature du diplôme : diplôme d'État

Niveau d'admission requis : Bac

Durée de la formation : 3 ans

Niveau terminal d'études : Bac+3

Bacs conseillés : ES ; S ; STMG

◆ Saint-Denis

Lycée Bellepierre **S**

③ 02 62 90 73 00

◆ Saint-Louis

Lycée Antoine Roussin **S**

③ 02 62 91 93 33

● Saint-Denis

CCI, Pôle formation Nord **A**

③ 02 62 48 35 05

Licence

Nature du diplôme : diplôme d'État

Niveau d'admission requis : Bac

Durée de la formation : 3 ans

Niveau terminal d'études : Bac+3

Administration économique et sociale

◆ Le Tampon

Université de La Réunion

UFR droit et économie **S**

③ 02 62 93 80 80

Parcours possibles en L1 :

- Administration économique et sociale
- Économie gestion

◆ Saint-Denis

Université de La Réunion

UFR droit et économie **S**

③ 02 62 93 80 80

Inscription en L1 aux portails : "Économie, gestion AES"

Économie et gestion

◆ Le Tampon

Université de La Réunion

UFR droit et économie **S**

③ 02 62 93 80 80

Parcours possibles en L1 :

- Administration économique et sociale
- Économie gestion

◆ Saint-Denis

Université de La Réunion

UFR droit et économie **S**

③ 02 62 93 80 80

Inscription en L1 aux portails : "Économie, gestion AES"

Économie et gestion - L3

◆ Saint-Denis

Université de La Réunion

IAE Réunion, École Universitaire de Management **S**

③ 02 62 93 80 80

Parcours :

- Sciences et techniques comptables et financières (L3)
- gestion des entreprises (L3)
- management de la distribution (en alternance)

◆ Saint-Denis

Université de La Réunion

UFR droit et économie **S**

③ 02 62 93 80 80

Parcours possibles en L3 :

- Gestion des entreprises
- Sciences et techniques comptables et financières

Licence pro

Nature du diplôme : diplôme d'État

Niveau d'admission requis : Bac+2

Durée de la formation : 1 an

Niveau terminal d'études : Bac+3

Assurance, banque, finance spécialité chargé/e de clientèle

◆ Saint-Pierre

Université de La Réunion

IUT de Saint-Pierre **CP**

③ 02 62 93 80 80

Commerce et distribution

◆ Saint-Denis

Université de La Réunion

IAE Réunion, École Universitaire de Management **A** ou **CP**

En partenariat avec le CFA de l'université de La Réunion : 02 62 52 89 24

③ 02 62 93 80 80

Gestion des organisations de l'économie sociale et solidaire

▲ Saint-Benoît

IRTS, Institut Régional du Travail Social **S**

③ 02 62 92 97 77

Coût total de scolarité : 6 200 € (en 2017-2018) (soit 3 100 € par an)

Parcours :

- Manager et gérer une structure d'accueil en petite enfance

◆ Saint-Denis

Université de La Réunion

IAE Réunion, École Universitaire de Management **CP**

③ 02 62 93 80 80

Management et gestion des organisations

◆ Saint-Denis

Université de La Réunion

IAE Réunion, École Universitaire de Management **A** ou **CP**

En partenariat avec le CFA de l'université de La Réunion : 02 62 52 89 24

③ 02 62 93 80 80

Technico-commercial

◆ Le Tampon

Université de La Réunion

SUPF, Service universitaire de formation permanente **A** ou **CP**

En partenariat avec le CFA de l'université de La Réunion : 02 62 52 89 24

③ 02 62 93 80 80

◆ Saint-Denis

Université de La Réunion

SUPF, Service universitaire de formation permanente **A** ou **CP**

En partenariat avec le CFA de l'université de La Réunion : 02 62 52 89 24

③ 02 62 93 80 80

Parcours :

- export
- immobilier

Autres formations

➤ Recrutement bac

Assistant/e de dirigeant/e d'entreprise artisanale

Nature du diplôme : certification professionnelle

Niveau d'admission requis : Bac

Durée de la formation : 1 an

Niveau terminal d'études : Bac

● Saint-Paul

URMA, Centre de formation de Saint-Gilles les Hauts **A**

☎ 02 62 55 68 55

Diplôme de l'École de gestion et de commerce (EGC)

Nature du diplôme : diplôme d'État

Niveau d'admission requis : Bac

Durée de la formation : 3 ans

Niveau terminal d'études : Bac+3

Bacs conseillés : ES ; L ; S ; STMG

● Saint-Denis

EGC, École de Gestion et de Commerce de La Réunion **S**

☎ 02 62 48 35 12

Coût total de scolarité : 6 000 € (soit 2 000 € par an à la rentrée 2017)

Gestionnaire d'unité commerciale option généraliste ou spécialisée (réseau Négoventis)

Nature du diplôme : titre professionnel

Niveau d'admission requis : Bac

Durée de la formation : 2 ans

Niveau terminal d'études : Bac+2

● Saint-Denis

CCI, Pôle formation Nord **A**

☎ 02 62 48 35 05

● Saint-Pierre

CCI, Pôle formation Sud **A**

☎ 02 62 96 96 96

MC Assistance, conseil, vente à distance

Nature du diplôme : diplôme d'État

Niveau d'admission requis : Bac

Durée de la formation : 1 an

Niveau terminal d'études : Bac+1

Il/elle accueille, renseigne et saisit les informations collectées. Il/elle fait partie d'une équipe placée sous la responsabilité d'un superviseur ou d'un/e cadre commercial ou technique. Le/la titulaire de la MC peut être télévendeur, conseiller/ère de clientèle ou assistant/e téléphonique.

Bacs conseillés : L ; STMG ; Accueil-relation clients et usagers ; Commerce ; Technicien conseil-vente ; Vente

◆ Saint-Paul

Lycée professionnel de Vue Belle **S** ou **A**
En partenariat avec le CFA Académique de La Réunion : 02 62 48 14 13

☎ 02 62 33 69 33

MC Services financiers

Nature du diplôme : diplôme d'État

Niveau d'admission requis : Bac

Durée de la formation : 1 an

Niveau terminal d'études : Bac+1

Ce diplôme forme les personnels chargés de la commercialisation de services financiers ou d'assurance. Il/elle connaît les produits financiers standards, renseigne et conseille les clients, leur propose des solutions financières.

Bacs conseillés : STMG ; Gestion administration

◆ Sainte-Marie

Lycée Le Verger **S** ou **A**

En partenariat avec le CFA Académique de La Réunion : 02 62 48 14 13

☎ 02 62 53 20 60

◆ Saint-Paul

Lycée professionnel de Vue Belle **S**

☎ 02 62 33 69 33

➤ Recrutement bac + 2

Chef/fe de projet en marketing Internet et conception de site

Nature du diplôme : diplôme d'État

Niveau d'admission requis : Bac+2

Durée de la formation : 1 an

Niveau terminal d'études : Bac+3

● Saint-André

ESRN, École Supérieure Régionale de Numérique **A**

☎ 02 62 94 22 22

Responsable de développement commercial (réseau Négoventis)

Nature du diplôme : titre professionnel

Niveau d'admission requis : Bac+2

Durée de la formation : 1 an

Niveau terminal d'études : Bac+3

● Saint-Denis

CCI, Pôle formation Nord **A**

☎ 02 62 48 35 05

Responsable de gestion des ressources humaines

Nature du diplôme : titre professionnel

Niveau d'admission requis : Bac+2

Durée de la formation : 1 an

Niveau terminal d'études : Bac+3

● Saint-Denis

CCI, Pôle formation Nord **A**

☎ 02 62 48 35 05

● Saint-Pierre

CCI, Pôle formation Sud **A**

☎ 02 62 96 96 96

Responsable de la distribution (réseau Négoventis)

Nature du diplôme : titre professionnel

Niveau d'admission requis : Bac+2

Durée de la formation : 1 an

Niveau terminal d'études : Bac+3

● Saint-Pierre

CCI, Pôle formation Sud **A**

☎ 02 62 96 96 96

Apprenez l'anglais à l'université

The University of Western Australia

Située au cœur de la ville de Perth, et forte de son rayonnement international, The University of Western Australia met en œuvre une politique d'accueil et d'intégration des étudiants internationaux. Membre du prestigieux Group of Eight (groupe des huit), l'université est considérée comme étant l'une des meilleures en Australie et possède une réputation internationale pour son excellence dans l'enseignement et la recherche.

Séjours linguistiques:

Stages de 5 à 45 semaines pour tous les niveaux dans l'école de langue de l'université:

- Cours d'anglais général, académique ou anglais des affaires (Business English)
- Cours de préparation aux examens de Cambridge
- Examens internationaux: IELTS; TOEFL
- Candidature individuelle ou voyage scolaire éducatifs

Licence, Masters, Doctorat:

L'université propose une gamme importante de programmes de Licence (undergraduate), Master et Doctorat (postgraduate) dans une grande variété de disciplines comprenant le commerce, la médecine, le droit, l'éducation, l'architecture, l'ingénierie, les sciences et les lettres.

Nos Contacts à La Réunion:

Christelle Rambaud

Australia Study

Tél: 0692 67 66 25

Email: contact@australia-study.fr

Web: www.australia-study.fr

Gilles Thomas

Mobilite' Australie

Tél: 0692 76 50 38

Email: mobilite.australie@yahoo.fr

Web: www.mobiliteaustralie.com

The University of Western Australia

M429, 35 Stirling Highway

Crawley, Western Australia 6009

Tél: (618) 6488 3539

Email: celt@uwa.edu.au

Web: celt.uwa.edu.au



THE UNIVERSITY OF
**WESTERN
AUSTRALIA**



Go8

CRICOS Provider Code 00126G

1 MÉTIER
1 DIPLÔME
1 EMPLOI
[OU POURSUITE D'ÉTUDES]



**ÉCOLE DE GESTION
ET DE COMMERCE DE LA RÉUNION**
12 rue Gabriel de Kerveguen
CS 31022 - 97495 Sainte-Clotilde Cedex

 0262 48 35 12
 egcrun
 www.egc-reunion.re

Actualités,
journées portes ouvertes,
dates des concours...

INSCRIPTIONS SUR WWW.ADMISSION-POSTBAC.FR

Droit Science politique Sécurité

LES MOTS-CLÉS DU DOMAINE

Carrières juridiques, droit, administration publique, administration territoriale, métiers du notariat, sécurité, armée, défense...

BTS

Nature du diplôme : diplôme d'État

Niveau d'admission requis : Bac

Durée de la formation : 2 ans

Niveau terminal d'études : Bac+2

Assurance

Ce diplôme permet de travailler dans les sociétés d'assurance ou de courtage, dans les services de gestion de contrats d'assurances des grandes entreprises : prospecter la clientèle, proposer des contrats adaptés aux clients, gérer des dossiers de sinistres, définir les responsabilités et recours...

Bacs conseillés : ES ; STMG ; Commerce ; Gestion-administration ; Vente

Sainte-Marie

Lycée Le Verger S ou A

En partenariat avec le CFA Académique de La Réunion : 02 62 48 14 13

02 62 53 20 60

Professions immobilières

Ce diplôme permet de travailler en agence immobilière, en cabinet d'administration de biens, société de promotion-construction. Le/la diplômé/e pourra prétendre à des emplois de gestionnaire de biens locatifs ou de copropriétés, de négociateur immobilier. Il/elle assure des fonctions commerciales, administratives et de gestion.

Bacs conseillés : ES ; STMG

Les Avirons

Lycée Antoine de Saint-Exupéry S

02 62 38 09 16

Saint-Denis

GRETA Réunion Antenne Nord CP

02 62 41 81 13

Saint-Pierre

GRETA Réunion Antenne Sud CP

02 62 70 06 30

DUT

Nature du diplôme : diplôme d'État

Niveau d'admission requis : Bac

Durée de la formation : 2 ans

Niveau terminal d'études : Bac+2

Hygiène sécurité environnement

Le/la titulaire de ce DUT est un spécialiste de la gestion des risques, de la santé et de la sécurité au travail ainsi que de la protection de l'environnement, au sein d'entreprises et administrations. Il/elle veille à la sécurité du personnel et des installations (chaufferies, installations électriques, installations de ventilation, d'aération, de gaz médicaux) et contribue à l'amélioration des conditions de travail.

Bacs conseillés : S ; STI2D

Saint-Pierre

Université de La Réunion

IUT de Saint-Pierre S

02 62 96 28 70

Licence

Nature du diplôme : diplôme d'État

Niveau d'admission requis : Bac

Durée de la formation : 3 ans

Niveau terminal d'études : Bac+3

Administration économique et sociale

Le Tampon

Université de La Réunion

UFR droit et économie S

02 62 93 80 80

Parcours possibles en L1 :

- Administration économique et sociale
- Économie gestion

Saint-Denis

Université de La Réunion

UFR droit et économie S

02 62 93 80 80

Parcours possibles en L1 :

- Administration économique et sociale
- Économie gestion

Administration publique - L3

Saint-Denis

Université de La Réunion

UFR droit et économie S

02 62 93 80 80

Parcours :

- administration publique (L3)

Droit

Le Tampon

Université de La Réunion

UFR droit et économie S

02 62 93 80 80

Saint-Denis

Université de La Réunion

UFR droit et économie S

02 62 93 80 80

Autres formations

Recrutement bac + 2

Mandataire judiciaire à la protection des majeurs

Nature du diplôme : titre professionnel

Niveau d'admission requis : Bac+2

Durée de la formation : 1 an

Niveau terminal d'études : Bac+2

Saint-Benoît

IRTS, Institut Régional du Travail Social S

02 62 92 97 77

Coût total de scolarité : 4 500 € (en 2016-2017 plus 200 € de frais d'inscription pour les demandeurs d'emploi dont la formation est financée par la puissance publique.)

Enseignement Formation

LES MOTS-CLÉS DU DOMAINE

Enseignement, éducation, formation...

INFO +

Les enseignants sont recrutés au niveau master, et formés dans les ESPE (Écoles supérieures du professorat et de l'éducation).

Certaines universités ont mis en place en licence des unités d'enseignement de préprofessionnalisation pour préparer les concours et tester sa motivation.

Infos : www.education.gouv.fr

VOUS TROUVEREZ UN INDEX DES DIPLOMES À LA PAGE 64

LES CLASSES PRÉPARATOIRES AUX GRANDES ÉCOLES SE TROUVENT PAGE 56

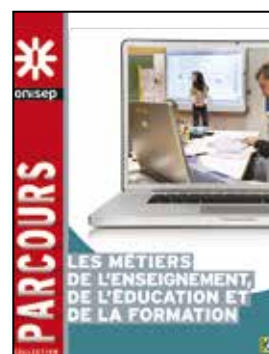

Établissement public

Établissement privé sous contrat

Établissement privé hors contrat

Établissement privé reconnu

● Établissement consulaire (dépend d'une chambre de commerce et d'industrie ou d'une chambre de métiers)

▼ CFA (Centre de formation d'apprentis)

S Statut de l'étudiant «Scolaire» (formation temps plein)

A Statut de l'étudiant «Apprenti» (formation en apprentissage)

A Alternance école/entreprise sous statut scolaire

CP En contrat de professionnalisation

Les adresses sont en fin de guide p 58.



JURIS PRÉPA RÉUNION

SPÉCIALISÉ DANS LA PRÉPARATION AUX EXAMENS UNIVERSITAIRES
DE LA PREMIÈRE ANNÉE ET DEUXIÈME ANNÉE DE DROIT

• RENTRÉE 2018-2019 : NOUS CONTACTER ! •

« Moins d'1 étudiant sur 5 réussit sa 1^{ère} année de licence en droit à l'Université. »

L'Etudiant.fr

Chez nous, chaque année, **9 étudiants sur 10**
en moyenne **passent en 2^{ème} année !!!**

La réussite n'est pas le fruit du hasard !

La garantie d'une brillante réussite en L1 et en L2 grâce notamment à :

- Une équipe pédagogique de très haut niveau
- Un encadrement et une méthodologie adaptés à chaque étudiant

« Une parfaite réussite en
première année de droit
conditionne souvent celle
des années suivantes »



Juris prépa Réunion • 28 E avenue Marcel Hoarau- 97490 Sainte-Clotilde.

02 62 37 19 97 • 06 92 67 86 47

secretariat.jurisprepa@orange.fr - www.acjr-re.fr

LE SERMENT D'HIPPOCRATE

C'EST AUSSI LA PACES... DÈS LA TERMINALE

La Terminale d'excellence est le moyen idéal de passer le bac en suivant le programme de Terminale tout en se préparant à la première année de Médecine (PACES).

Le corps professoral du Serment d'Hippocrate vous permettra de faire d'une pierre deux coups : décrocher brillamment votre baccalauréat tout en prenant une longueur d'avance sur la concurrence en PACES.

Programme d'élite et d'endurance (156 h de cours réparties du 2 septembre 2017 au 9 juin 2018, principalement les samedis après-midi et pendant les vacances scolaires), la Terminale d'excellence est accessible, après sélection, aux élèves de 1^{ère} S présentant un bon niveau scientifique.

Il s'agit pour le futur étudiant de PACES d'apprendre les mécanismes et méthodes de travail efficaces pour optimiser l'apprentissage, les erreurs à ne pas commettre, et l'investissement personnel à fournir une fois à l'Université pour réussir le concours. Avec 72 h de physiques chimie, 51 h de mathématiques et 33 heures de biologie, le baccalauréat deviendra une simple formalité et la PACES accessiblesans stress !

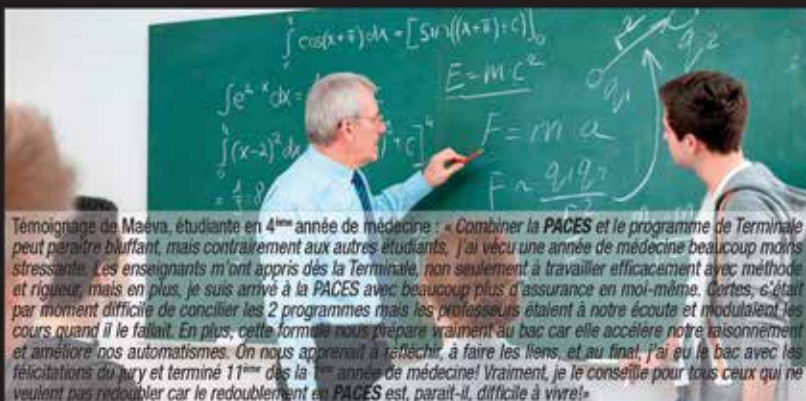

Témoignage de Maeva, étudiante en 4^{ème} année de médecine : « Combiner la PACES et le programme de Terminale peut paraître bluffant, mais contrairement aux autres étudiants, j'ai vécu une année de médecine beaucoup moins stressante. Les enseignants m'ont appris dès la Terminale, non seulement à travailler efficacement avec méthode et rigueur, mais en plus, je suis arrivée à la PACES avec beaucoup plus d'assurance en moi-même. Certes, c'était par moment difficile de concilier les 2 programmes mais les professeurs étaient à notre écoute et modulaient les cours quand il le fallait. En plus, cette formule nous prépare vraiment au bac car elle accélère notre raisonnement et améliore nos automatismes. On nous apprendait à réfléchir, à faire les liens, et au final, j'ai eu le bac avec les félicitations du jury et terminé 11^{ème} dès la 1^{ère} année de médecine ! Vraiment, je le conseille pour tous ceux qui ne veulent pas redoubler car le redoublement en PACES est, paraît-il, difficile à vivre ! »

Nombre de places disponibles : 18 // Référentiel et prix : nous consulter

Etablissement d'enseignement supérieur libre, spécialisé dans la préparation aux concours de santé de la PACES, conforme au programme de l'UFR de Santé de La Réunion

MÉDECINE - ODONTOLOGIE - MAÏEUTIQUE - PHARMACIE - KINÉSITHÉRAPIE



Prépa Santé Réunion • Le Serment d'Hippocrate • 28 E avenue Marcel Hoarau- 97490 Sainte-Clotilde.

02 62 37 19 97 • 06 92 67 86 47

secretariat.prepamedecine@orange.fr • www.serment-hippocrate.com • f PRÉPA MÉDECINE RÉUNION LE SERMENT D'HIPPOCRATE.



Devenez un {expert} incontournable de l'univers du numérique et de l'informatique

EPITECH LA RÉUNION
reunion@epitech.eu
02 62 29 08 57

Titre d'Expert-e en Technologies de l'Information, code NSF 326n, Certification Professionnelle de niveau I (Fr) et de niveau 7 (Eu) enregistrée au RNCP par arrêté du 12 août 2013 publié au J.O. le 27/08/2013.

Etablissement d'enseignement supérieur privé. Cette école est membre de **IGNIS**.

ÉCOLE PRIVÉE SUPÉRIEURE D'INFORMATIQUE

Inscription hors APB sur <http://www.hesip.re/admissions>



à La Réunion

H.E.S.I.P.

Ecole Supérieure
d'Informatique

Partenaire Réseau **ISITECH** - <http://www.ecole-isitech.com>



Années préparatoires L1 et L2

- Exploitation des réseaux informatiques et de télécommunications
- Continuité de service.
- Gestion des réseaux informatiques ainsi que de télécommunications (Windows, Linux...).
- Solutions de réseaux informatiques.
- Communication professionnelle et commerciale & Anglais.
- Mathématiques pour l'informatique.
- Bases de la programmation (Web, php, language C).
- Analyse économique, managériale et juridique des services informatiques.

L3 : Responsable de Projet Informatique (BAC + 3 reconnu par l'Etat)

- Pilotage, suivi et coordination de projets informatiques.
- Analyse des besoins & élaboration de proposition, mise sous contrôle du projet.
- Adaptation aux normes métier & veille technologique, Windows server, Linux server, Sécurité CISCO.
- Mise en œuvre de progiciels et bases de données & veille technologique. Java, SQL, Web, Php, MySQL, C++...

Certification Windows server inclure Microsoft

M1 : Expert en système d'Information

- CISCO CCNA Exploration (CCNA3, CCNA4)
- Virtualisation d'une infrastructure Windows Server et sa messagerie.
- Etudes de cas pratiques & simulation en laboratoire technique.
- Implémentation et administration des bases de données : SQL Server & Oracle
- Programmation Web : PHP procédural, PHP Orienté Objet Java - C#...

Certification CISCO inclure CISCO

Expert en système d'Information (BAC + 5 reconnu par l'Etat)

- CISCO CCNA Security - Sécurité avancée de l'infrastructure réseaux
- Plan de reprise & Gestion des risques
- Virtualisation de serveur
- Optimisation des bases de données
- Initiation à la mise en œuvre d'entrepôts de données
- Datamining : Initiation aux techniques d'explorations de données
- Stratégie et management du système d'information
- Analyse des processus du SI et mise en œuvre d'une démarche ITIL
- Les E.R.P. (Enterprise Resource Planning)

- 97400 SAINT-DENIS -



www.hesip.re ■ contact@hesip.re ■ tél. : 0262 37 18 89 ■ gsm : 0692 87 59 40

Industrie

LES MOTS-CLÉS DU DOMAINE

Électronique, électrotechnique, automatismes, télécommunications, informatique, industries graphiques, mécanique, microtechnique, automobile-engins, aéronautique, matériaux, bois, métaux, plasturgie, organisation de production, hygiène, qualité, maintenance...

- ◆ Établissement **public**
 - Établissement **privé sous contrat**
 - ❖ Établissement **privé hors contrat**
 - ▲ Établissement **privé reconnu**
 - Établissement **consulaire** (dépend d'une chambre de commerce et d'industrie ou d'une chambre de métiers)
 - ▼ **CFA** (Centre de formation d'apprentis)
 -
 - S** Statut de l'étudiant «**Scolaire**» (formation temps plein)
 - A** Statut de l'étudiant «**Apprenti**» (formation en apprentissage)
 - A** Alternance école/entreprise sous statut scolaire
 -
 - CP** En contrat de professionnalisation
 -
- Les adresses sont en fin de guide p 60

VOUS TROUVEREZ UN INDEX DES DIPLÔMES À LA PAGE 64

LES CLASSES PRÉPARATOIRES AUX GRANDES ÉCOLES SE TROUVENT PAGE 56

Electronique Electrotechnique Automatique Télécoms Informatique

BTS

Nature du diplôme : diplôme d'État

Niveau d'admission requis : Bac

Durée de la formation : 2 ans

Niveau terminal d'études : Bac+2

Conception et réalisation de systèmes automatiques

Au sein d'une société de services en automatismes ou d'une entreprise utilisatrice ou réalisatrice de systèmes automatiques et d'équipements automatisés, le/la titulaire du BTS CRSA est chargé/e de concevoir, de réaliser ou d'exploiter des systèmes automatiques. Il/elle peut aussi exécuter des opérations de maintenance complexe ou participer à l'amélioration de systèmes existants.

Bacs conseillés : STI2D ; Maintenance des équipements industriels ; Métiers de l'électricité et de ses environnements connectés ; Pilote de ligne de production

◆ **Saint-Denis**
Lycée Lislet Geoffroy **S**
02 62 90 72 00

Contrôle industriel et régulation automatique

Pour devenir spécialiste des procédés automatisés mis en œuvre dans les industries de production en continu (chimie, pétrochimie, métallurgie, agroalimentaire, papeterie et autres). Le/la titulaire du BTS est capable de réaliser des installations automatisées

ou de superviser leur fonctionnement dans les industries de process. En phase d'études, il/elle conçoit la partie contrôle-commande d'une installation industrielle, définit les solutions d'automatisation, effectue les calculs de dimensionnement, choisit les matériels dans le catalogue des constructeurs, réalise schémas et programmes.

Bacs conseillés : S ; STI2D ; Métiers de l'électricité et de ses environnements connectés ; Pilote de ligne de production ; Procédés de la chimie, de l'eau et des papiers-cartons

◆ **Saint-Benoît**
Lycée Amiral Pierre Bouvet **S**
02 62 50 31 50

Electrotechnique

Les compétences de ce technicien/ne recouvrent la conception, la réalisation et la maintenance d'équipements ou de systèmes électrotechniques qui regroupent des machines électriques (moteurs...), leur convertisseur de courant et le dispositif de contrôle commande associé. Principaux emplois chez les installateurs et les entreprises d'ingénierie électrique.

Bacs conseillés : STI2D ; Métiers de l'électricité et de ses environnements connectés

● **Le Port**
URMA, Centre de formation du Port **A**
02 62 42 10 31

◆ **Le Tampon**
Lycée Roland Garros **S**
02 62 57 81 00

◆ **Saint-Denis**
Lycée Lislet Geoffroy **S**
02 62 90 72 00

Fluides, énergies, domotique option A génie climatique et fluidique

Ce diplôme permet de travailler sur les installations CVC (chauffage, ventilation, climatisation) et sanitaire dans le bâtiment. Secteurs d'activité : bureaux d'études techniques (BET), entreprises d'installation et/ou de maintenance, fournisseurs et/ou fabricants d'équipements, collectivités territoriales, sociétés productrices d'énergie.

Bacs conseillés : STI2D ; Technicien de maintenance des systèmes énergétiques et climatiques ; Technicien du froid et conditionnement d'air ; Technicien en installation des systèmes énergétiques et climatiques

◆ **Saint-Pierre**
Lycée de Bois d'Olive **S**
02 62 49 89 60

Fluides, énergies, domotique option B froid et conditionnement d'air

Ce diplôme permet de travailler sur la chaîne du froid et le traitement de l'air (FCA). Le/la diplômé/e participe à la mise en œuvre de solutions techniques qui prennent en compte l'environnement et l'importance des économies d'énergie. Secteurs d'activité : commerce de l'alimentaire, restauration en collectivités, industries, secteur hospitalier...

Bacs conseillés : STI2D ; Technicien de maintenance des systèmes énergétiques et climatiques ; Technicien du froid et conditionnement d'air ; Technicien en installation des systèmes énergétiques et climatiques

● **Le Port**
URMA, Centre de formation du Port **A**
02 62 42 10 31

◆ **Saint-Pierre**
Lycée de Bois d'Olive **S**
02 62 49 89 60

Fluides, énergies, domotique option C domotique et bâtiments communicants

Le/la diplômé/e de l'option domotique et bâtiments communicants (DBC) est un spécialiste des automatismes et des réseaux de communication du bâtiment. Il/elle conçoit, installe, programme et met en service des solutions techniques dans l'habitat et les bâtiments professionnels. Secteurs d'activité : bureaux d'études techniques (BET), entreprises d'installation et/ou de maintenance, fournisseurs et/ou fabricants d'équipements, collectivités territoriales, sociétés

Bacs conseillés : STI2D ; Technicien de maintenance des systèmes énergétiques et climatiques ; Technicien du froid et conditionnement d'air ; Technicien en installation des systèmes énergétiques et climatiques

● **Le Port**
URMA, Centre de formation du Port **A**
02 62 42 10 31

◆ **Saint-André**
Lycée professionnel Jean Perrin **S**
02 62 58 84 40

◆ **Saint-Pierre**
Lycée de Bois d'Olive **S**
02 62 49 89 60

Maintenance des systèmes option A systèmes de production

Dans ce BTS, la formation confère une bonne connaissance des systèmes automatisés, des équipements électriques et mécaniques et permet de maîtriser les méthodes spécifiques à la maintenance. Le but est d'intervenir sur les équipements de production des entreprises industrielles (machines, lignes de fabrication...).

Bacs conseillés : STI2D ; Maintenance des équipements industriels ; Métiers de l'électricité et de ses environnements connectés ; Pilote de ligne de production

● **Le Port**
CCI, Pôle formation, CIRFIM **A**
02 62 43 51 12

◆ **Saint-Benoît**
Lycée professionnel Patu de Rosemont **S**
02 62 92 95 20

◆ **Saint-Denis**
Lycée Lislet Geoffroy **S**
02 62 90 72 00

Maintenance des systèmes option B systèmes énergétiques et fluidiques

Le BTS MS forme des spécialistes de la maintenance. Les enseignements (électrotechnique, mécanique, automatique, hydraulique) rendent l'élève capable de détecter une panne, de diagnostiquer les dysfonctionnements, d'établir le plan de réparation et d'assurer la remise en service de l'installation. L'option systèmes énergétiques et fluidiques permet de maîtriser le fonctionnement des installations dans les applications tels que le chauffage, la climatisation, le froid, le sanitaire et les systèmes des énergies renouvelables.

Bacs conseillés : STI2D ; Maintenance des équipements industriels ; Métiers de l'électricité et de ses environnements connectés ; Pilote de ligne de production

◆ **Saint-Denis**
Lycée professionnel l'Horizon **S**
02 62 48 44 60

Services informatiques aux organisations option A solutions d'infrastructure, systèmes et réseaux

Le/la technicienne SIO participe à la mise en place de solutions informatiques au sein des entreprises. Selon l'option, il/elle intervient dans la programmation, la gestion des bases de données, le choix des logiciels, des matériels, des serveurs, l'administration des réseaux locaux...

Bacs conseillés : ES ; S ; STI2D ; STMG ; Systèmes numériques

◆ **Saint-Benoît**
Lycée polyvalent Nelson Mandela **S**
02 62 92 96 81

◆ **Saint-Denis**
Greta Réunion Antenne Nord **CP**
02 62 41 81 13

◆ **Saint-Denis**
Lycée Bellepierre **S**
02 62 90 73 00

▼ **Sainte-Marie**
CFA ECR, Enseignement Catholique Réunion **A**
02 62 90 78 46

◆ **Saint-Joseph**
Lycée Pierre Poivre **S**
02 62 56 69 79

Services informatiques aux organisations option B solutions logicielles et applications métiers

Le/la technicienne SIO participe à la mise en place de solutions informatiques au sein des entreprises. Selon l'option, il/elle intervient dans la programmation, la gestion des bases de données, le choix des logiciels, des matériels, des serveurs, l'administration des réseaux locaux...

Bacs conseillés : ES ; S ; STI2D ; STMG ; Systèmes numériques

◆ **Saint-Benoît**
Lycée polyvalent Nelson Mandela **S**
02 62 92 96 81

◆ **Saint-Denis**
Lycée Bellepierre **S**
02 62 90 73 00

▼ **Sainte-Marie**
CFA ECR, Enseignement Catholique Réunion **A**
02 62 90 78 46

◆ **Saint-Joseph**
Lycée Pierre Poivre **S**
02 62 56 69 79

Systèmes numériques option A informatique et réseaux

La spécialité informatique et réseaux est tournée vers les réseaux et leur sécurité, les systèmes embarqués, le cloud computing et la programmation des systèmes. Trois secteurs sont concernés : informatique scientifique (calculs scientifiques, modélisation, recherche...) ; informatique industrielle (logiciels de pilotage de chaînes et systèmes de production, simulation, interface homme machine) ; informatique du temps réel et de la mobilité (programmation en télécommunication, transport, aéronautique...)

Bacs conseillés : STI2D ; Systèmes numériques

◆ **Le Tampon**
Lycée Roland Garros **S**
02 62 57 81 00

◆ **Les Trois-Bassins**
Lycée de Trois Bassins **S**
02 62 24 79 50

◆ **Saint-Denis**
Lycée polyvalent Nord-Bois de Nèfles **S**
02 62 98 24 25

Systèmes numériques option B électronique et communications

Ce diplôme permet de travailler sur le développement d'objets interconnectés (cours, surveillance, alertes), optimiser les consommations énergétiques et faciliter l'accès aux transports. L'option électronique et communications (EC) permet de se focaliser sur la commande rapprochée, l'usage des composants complexes, la pré-industrialisation des dispositifs électroniques, leur maintenance et la mobilisation des moyens de télécommunication dans les couches de bas niveau. Trois domaines clés sont concernés : la santé, la sécurité et l'environnement.

Bacs conseillés : STI2D ; Systèmes numériques

◆ Le Tampon

Lycée Roland Garros **S**

☎ 02 62 57 81 00

◆ Les Trois-Bassins

Lycée de Trois Bassins **S**

☎ 02 62 24 79 50

◆ Saint-Denis

Lycée polyvalent Nord-Bois de Nèfles **S**

☎ 02 62 98 24 25

DUT

Nature du diplôme : diplôme d'État

Niveau d'admission requis : Bac

Durée de la formation : 2 ans

Niveau terminal d'études : Bac+2

Réseaux et télécommunications

Ce diplôme permet d'installer, maintenir, gérer, voire commercialiser des systèmes de télécommunications et des réseaux de tout type (informatiques, radio-téléphoniques, audiovisuels, multi-médias) ou des équipements comme des téléphones avec et sans fil, modems, antennes, fibres optiques, hubs...

Bacs conseillés : S ; STI2D ; Systèmes numériques

◆ Saint-Pierre

Université de La Réunion

IUT de Saint-Pierre **S** ou **A**

En partenariat avec le CFA de l'université de La Réunion : 02 62 52 89 24

☎ 02 62 96 28 70

Licence

Nature du diplôme : diplôme d'État

Niveau d'admission requis : Bac

Durée de la formation : 3 ans

Niveau terminal d'études : Bac+3

Électronique, énergie électrique, automatique

◆ Saint-Denis

Université de La Réunion

UFR des sciences et technologies **S**

☎ 02 62 93 80 80

Inscription au portail : "Informatique, électronique, énergie électrique"

Informatique

◆ Saint-Denis

Université de La Réunion

UFR des sciences et technologies **S**

☎ 02 62 93 80 80

Inscription au portail : "Informatique, électronique, énergie électrique"

Physique

◆ Saint-Denis

Université de La Réunion

UFR des sciences et technologies **S**

☎ 02 62 93 80 80

Inscription au portail : "Sciences fondamentales"

Licence pro

Nature du diplôme : diplôme d'État

Niveau d'admission requis : Bac+2

Durée de la formation : 1 an

Niveau terminal d'études : Bac+3

Domotique

◆ Le Port

URMA, Centre de formation du Port **A**

☎ 02 62 42 10 31

Métiers des réseaux informatiques et télécommunications

◆ Saint-Pierre

Université de La Réunion

IUT de Saint-Pierre **A** ou **CP**

En partenariat avec le CFA de l'université de La Réunion : 02 62 52 89 24

☎ 02 62 93 80 80

Parcours :

• réseaux sans fil et sécurité (RSFS)

• administration et sécurité des réseaux (ASUR)

• réseaux très haut débit

DTS

DTS Imagerie médicale et radiologie thérapeutique

Nature du diplôme : diplôme d'État

Niveau d'admission requis : Bac

Durée de la formation : 3 ans

Niveau terminal d'études : Bac+3

Rayons X, scanner, échographie, IRM, les manipulateurs en électroradiologie médicale réalisent les examens nécessaires à l'établissement d'un diagnostic relevant des techniques d'imagerie médicale ou d'exploration fonctionnelle. Dans certains cas, il/elle administre des produits radioactifs pour observer le fonctionnement de certains organes, toujours en étroite collaboration avec l'équipe médicale.

Bacs conseillés : S ; STL ; ST2S

◆ Saint-Benoît

Lycée Marie Curie **S**

☎ 02 62 94 46 46

Diplôme d'ingénieur

➤ Recrutement bac

Diplôme d'ingénieur/e spécialité informatique et télécommunications

Bacs conseillés : S ; STI2D

◆ Saint-Denis

Université de La Réunion

ESIROI, École Supérieure d'Ingénieurs

Réunion Océan Indien **S**

☎ 02 62 48 33 05

◆ Saint-Pierre

Université de La Réunion

ESIROI, École Supérieure d'Ingénieurs

Réunion Océan Indien **S**

☎ 02 62 57 91 60

Autres formations

➤ Recrutement bac

Chargé/e d'exploitation en réseaux et télécoms

Nature du diplôme : titre professionnel

Niveau d'admission requis : Bac

Durée de la formation : 2 ans

Niveau terminal d'études : Bac+2

◆ Saint-Benoît

CCI, Pôle formation Est **A**

☎ 02 62 50 02 95

Développeur-intégrateur de solutions intranet-internet

Nature du diplôme : titre professionnel

Niveau d'admission requis : Bac

Durée de la formation : 2 ans

Niveau terminal d'études : Bac+2

◆ Saint-André

ESRN, École Supérieure Régionale du

Numérique **A**

☎ 02 62 94 22 22

Expert/e en informatique et systèmes d'information

Nature du diplôme : diplôme d'État

Niveau d'admission requis : Bac

Durée de la formation : 5 ans

Niveau terminal d'études : Bac+5

❖ Saint-Denis

SUPINFO, École supérieure d'informatique,

Océan Indien **S** ou **A**

☎ 03 62 27 97 26

Coût total de scolarité : 30 500 € (en 2017-2018) 6 100 € par an. Possibilité de différer le paiement. Se renseigner auprès de l'établissement.

Multimédia, Audiovisuel, Animation, Jeu Vidéo, Information et Communication

Nature du diplôme : non référencé au RNCP

Niveau d'admission requis : Bac

Durée de la formation : 3 ans

Niveau terminal d'études : Bac+3

❖ Le Port

ILOI, Institut de l'Image de l'Océan Indien **S**

☎ 02 62 43 08 81

Coût total de scolarité : 1 300 € (en 2018) ; 300 € la 1^{re} année, 500 € la 2^e année et 500 € la 3^e année + frais de matériel à prévoir (cahier, pinceaux, etc.) Possibilité d'obtenir un financement de la Région.

Technicien/ne de réseaux câblés de communications

Nature du diplôme : titre professionnel

Niveau d'admission requis : Bac ou équivalent

Durée de la formation : 1 an

Niveau terminal d'études : Bac

◆ Le Port

URMA, Centre de formation du Port **A**

☎ 02 62 42 10 31

➤ Recrutement bac + 2

Chef/fe de projet en marketing Internet et conception de site

Nature du diplôme : certification professionnelle

Niveau d'admission requis : Bac+2

Durée de la formation : 1 an

Niveau terminal d'études : Bac+3

◆ Saint-André

ESRN, École Supérieure Régionale du

Numérique **A**

☎ 02 62 94 22 22

Concepteur-conceptrice de systèmes d'information

Nature du diplôme : certification professionnelle

Niveau d'admission requis : Bac+2

Durée de la formation : 1 an

Niveau terminal d'études : Bac+3

◆ Saint-André

ESRN, École Supérieure Régionale du

Numérique **A**

☎ 02 62 94 22 22

Mécanique Maintenance Productique Matériaux

BTS

Nature du diplôme : diplôme d'État

Niveau d'admission requis : Bac

Durée de la formation : 2 ans

Niveau terminal d'études : Bac+2

Assistance technique d'ingénieur

Principales fonctions : favoriser la communication technique entre les différents acteurs d'un programme de travail, seconder un ingénieur... Permet d'exercer des activités variées tant au niveau du bureau d'études (actualiser une documentation, rédiger un cahier des charges...) que de l'organisation des projets (préparation des réunions de travail, synthèses, réalisation d'essais et de mesures...).

Bacs conseillés : S ; STI2D ; Étude et définition de produits industriels ; Maintenance des équipements industriels ; Métiers de l'électricité et de ses environnements connectés

◆ Le Tampon

Lycée Roland Garros **S**

☎ 02 62 57 81 00

◆ Saint-Denis

Lycée professionnel Amiral Lacaze **S**

☎ 02 62 28 37 75

◆ Saint-Pierre

CCI, Pôle formation, Campus pro **A**

☎ 02 62 70 08 65

Conception et réalisation de systèmes automatiques

Au sein d'une société de services en automatismes ou d'une entreprise utilisatrice ou réalisatrice de systèmes automatisés et d'équipements automatisés, le/la titulaire du BTS CRSA est chargé/e de concevoir, de réaliser ou d'exploiter des systèmes automatiques. Il/elle peut aussi exécuter des opérations de maintenance complexe ou participer à l'amélioration de systèmes existants.

Bacs conseillés : STI2D ; Maintenance des équipements industriels ; Métiers de l'électricité et de ses environnements connectés ; Pilote de ligne de production

◆ Saint-Denis

Lycée Lislet Geoffroy **S**

☎ 02 62 90 72 00

Constructions métalliques

Pour participer à la réalisation par assemblage d'ouvrages métalliques divers (ponts, pylônes, écluses, appontements dans les ports, silos...). Travail au bureau d'études (devis, cahier des charges, DAO...), à l'atelier (organisation du travail, suivi de la production) et sur le chantier (projets de montage).

Bacs conseillés : STI2D ; Technicien en chaudronnerie industrielle ; Ouvrages du bâtiment : métallerie

◆ Sainte-Suzanne

Lycée de Bel Air **S**

☎ 02 62 98 05 19

Contrôle industriel et régulation automatique

Pour devenir spécialiste des procédés automatisés mis en œuvre dans les industries de production en continu (chimie, pétrochimie, métallurgie, agroalimentaire, papeterie et autres). Le titulaire du BTS est capable de réaliser des installations automatisées ou de superviser leur fonctionnement dans les industries de process. En phase d'études, il/elle conçoit la partie contrôle-commande d'une installation industrielle, définit les solutions d'automatisation, effectue les calculs de dimensionnement, choisit les matériels dans le catalogue des constructeurs, réalise schémas et programmes.

Bacs conseillés : S ; STI2D ; Métiers de l'électricité et de ses environnements connectés ; Pilote de ligne de production ; Procédés de la chimie, de l'eau et des papiers-cartons

◆ Saint-Benoît

Lycée Amiral Pierre Bouvet **S**

☎ 02 62 50 31 50

Développement et réalisation bois

Le titulaire de ce BTS mène des recherches appliquées à la définition et à l'amélioration de produits, de processus ou de procédés dans tous les domaines de transformation du bois : scierie, menuiserie industrielle, ossatures et ouvrages en bois, panneaux, parquets et ameublement.

Bacs conseillés : STI2D ; Technicien constructeur bois ; Technicien menuisier-agenceur

◆ Saint-Louis

Lycée Jean Joly **S**

☎ 02 62 39 75 00

Maintenance des systèmes option A systèmes de production

Dans ce BTS, la formation confère une bonne connaissance des systèmes automatisés, des équipements électriques et mécaniques et permet de maîtriser les méthodes spécifiques à la maintenance. Le but : intervenir sur les équipements de production des entreprises industrielles (machines, lignes de fabrication...).

Bacs conseillés : STI2D ; Maintenance des équipements industriels ; Métiers de l'électricité et de ses environnements connectés ; Pilote de ligne de production

● Le Port

CCI, Pôle formation, CIRFIM **A**

☎ 02 62 43 51 12

◆ Saint-Benoît

Lycée professionnel Patu de Rosemont **S**

☎ 02 62 92 95 20

◆ Saint-Denis

Lycée Lislet Geoffroy **S**

☎ 02 62 90 72 00

Maintenance des systèmes option B systèmes énergétiques et fluidiques

Le BTS MS forme des spécialistes de la maintenance. Les enseignements (électrotechnique, mécanique, automatique, hydraulique) rendent l'élève capable de détecter une panne, de diagnostiquer les dysfonctionnements, d'établir le plan de réparation et d'assurer la remise en service de l'installation. L'option systèmes énergétiques et fluidiques permet de maîtriser le fonctionnement des installations dans les applications tels que le chauffage, la climatisation, le froid, le sanitaire et les systèmes des énergies renouvelables.

Bacs conseillés : STI2D ; Maintenance des équipements industriels ; Métiers de l'électricité et de ses environnements connectés ; Pilote de ligne de production

◆ Saint-Denis

Lycée professionnel l'Horizon **S**

☎ 02 62 48 44 60

Maintenance des véhicules option A voitures particulières

Les titulaires de ce BTS ont des connaissances approfondies en mécanique, hydraulique, pneumatique, électrotechnique, électronique, des connaissances en informatique en vue de détecter une panne ou un dysfonctionnement, afin que soit assurée la réparation d'un véhicule. Il/elle peut exercer comme réparateur mais aussi comme vendeur ou s'occuper du service après-vente des véhicules particuliers. Il/elle exerce chez des constructeurs, des distributeurs, des loueurs de véhicules et des entreprises utilisatrices.

Bacs conseillés : STI2D ; Maintenance des véhicules ; Réparation des carrosseries

◆ Saint-Benoît

Lycée professionnel Patu de Rosemont **S**

☎ 02 62 92 95 20

◆ Saint-Denis

Lycée Georges Brassens **S**

☎ 02 62 92 47 10

● Saint-Pierre

URMA, Centre de formation de Saint-Pierre **A**

☎ 02 62 70 08 60 ou 02 62 96 12 65

Métiers des services à l'environnement

Ces techniciens sont des experts en propreté, hygiène des locaux et des équipements, propreté urbaine, gestion des déchets et assainissement. Il/elle peut aussi intervenir en cas de catastrophe écologique, d'intervention délicate ou complexe de par sa situation géographique.

Bacs conseillés : STI2D ; STL ; Hygiène et environnement

◆ Saint-Denis

Lycée professionnel Julien de Rontaunay **S**

☎ 02 62 90 90 30

● Saint-Denis

URMA, Centre de formation de Sainte-Clotilde **A**

☎ 02 62 28 18 30

Qualité dans les industries alimentaires et les bio-industries

Ces diplômés assurent à la fois la maîtrise et le suivi de la qualité à tous les niveaux de la production (approvisionnement, préparation, fabrication, répartition, conditionnement, emballage), la vérification du niveau de qualité des produits, l'information, la communication, la sensibilisation aux objectifs qualité. Il/elle travaille essentiellement dans les industries alimentaires et les bio-industries, mais aussi dans l'industrie pharmaceutique et cosmétique.

Bacs conseillés : STL ; Bio-industries de transformation

◆ Saint-Paul

Lycée Saint-Paul IV **S**

☎ 02 62 33 06 50

Systèmes constructifs bois et habitat

Les titulaires de ce diplôme sont le plus souvent responsables de chantier. Il/elle réalise la pose et la fabrication des pièces en bois de la structure (charpente, agencement, menuiserie).

Bacs conseillés : STI2D ; Technicien constructeur bois

◆ Saint-Louis

Lycée Jean Joly **S**

☎ 02 62 39 75 00

DUT

Nature du diplôme : diplôme d'État

Niveau d'admission requis : Bac

Durée de la formation : 2 ans

Niveau terminal d'études : Bac+2

Hygiène sécurité environnement

Les titulaires de ce DUT sont des spécialistes de la gestion des risques, de la santé et de la sécurité au travail ainsi que de la protection de l'environnement, au sein d'entreprises et administrations. Il/elle veille à la sécurité du personnel et des installations et contribue à l'amélioration des conditions de travail. Il/elle sait identifier un risque (incendie, pollution...), l'analyser, mettre en place des mesures préventives et vérifier leur efficacité.

Bacs conseillés : S ; STI2D

◆ Saint-Pierre

Université de La Réunion

IUT de Saint-Pierre **S**

☎ 02 62 96 28 70

Licence

Nature du diplôme : diplôme d'État

Niveau d'admission requis : Bac

Durée de la formation : 3 ans

Niveau terminal d'études : Bac+3

Physique

◆ Saint-Denis

Université de La Réunion

UFR des sciences et technologies **S**

☎ 02 62 93 80 80

Inscription en L1 au portail : "Sciences fondamentales"

Licence pro

Nature du diplôme : diplôme d'État

Niveau d'admission requis : Bac+2

Durée de la formation : 1 an

Niveau terminal d'études : Bac+3

Qualité, hygiène, sécurité, santé, environnement

◆ Saint-Pierre

Université de La Réunion

IUT de Saint-Pierre **A** ou **CP**

En partenariat avec le CFA de l'université de La Réunion : 02 62 52 89 24

☎ 02 62 93 80 80

Logistique et pilotage des flux

◆ Saint-Denis

Université de La Réunion

UFR droit et économie **A**

En partenariat avec le CFA de l'université de La Réunion : 02 62 52 89 24

☎ 02 62 93 80 80

Diplôme d'ingénieur

Diplôme d'ingénieur/ spécialité bâtiment et énergie

Nature du diplôme : diplôme d'État

Niveau d'admission requis : Bac ou Bac+2

Durée de la formation : 5 ou 3 ans

Niveau terminal d'études : Bac+5

Bacs conseillés : S ; STI2D

◆ Saint-Pierre

Université de La Réunion

ESIROI, École Supérieure d'Ingénieurs

Réunion Océan Indien **S**

☎ 02 62 57 91 60

Autres formations

➤ Recrutement bac

Animateur-animateur, qualité, sécurité, santé au travail et environnement

Nature du diplôme : titre professionnel

Niveau d'admission requis : Bac ou équivalent

Durée de la formation : 2 ans

Niveau terminal d'études : Bac+2

● Le Port

CCI, Pôle formation, CIRFIM **A**

☎ 02 62 43 51 12

MC Aéronautique option avions à moteurs à turbines

Nature du diplôme : diplôme d'État

Niveau d'admission requis : Bac ou équivalent

Durée de la formation : 1 an

Niveau terminal d'études : Bac+1

Le/la titulaire du diplôme évalue les pannes et exécute les réparations ainsi que les procédures de contrôle et d'essais. Dans l'option avions à moteurs à turbines, la formation est axée sur la technologie des matériaux, les pratiques d'entretien des structures et équipements, les turbines et les hélices.

Bac requis : Aéronautique

◆ Saint-Leu

Section d'enseignement professionnel du lycée Stella **S**

☎ 02 62 34 20 20

Technicien/ne supérieur en méthodes et exploitation logistique

Nature du diplôme : titre professionnel

Niveau d'admission requis : Bac ou équivalent

Durée de la formation : 2 ans

Niveau terminal d'études : Bac+2

● Saint-Pierre

CCI, Pôle formation, Campus pro **A**

☎ 02 62 70 08 65

➤ Recrutement bac + 2

Module de préparation aux formations d'ingénieur ECAM

Nature du diplôme : non référencé au RNCP

Niveau d'admission requis : Bac+2

Durée de la formation : 1 an

Niveau terminal d'études : Bac+2

▲ Sainte-Marie

ECAM, École catholique d'arts et

métiers océan indien de La Réunion **A**

En partenariat avec le CFA ECR, Enseignement Catholique Réunion

☎ 02 62 90 78 46

ÉCOLE SUPÉRIEURE RÉGIONALE DU NUMÉRIQUE

PROGRAMMATION
DÉVELOPPEMENT
INFORMATIQUE
RÉSEAU
CODAGE
DIGITAL
WEB MARKETING

Du Bac+2
au Bac+5

FORMATIONS SUPÉRIEURES EN APPRENTISSAGE / WWW.ESRN.RE

Infos / Inscriptions : 0262 94 22 22 - esrn@reunion.cci.fr

Information Communication

LES MOTS-CLÉS DU DOMAINE

Communication, journalisme, bibliothèque, documentation, édition, média...

- ◆ Établissement **public**
- Établissement **privé sous contrat**
- ❖ Établissement **privé hors contrat**
- ▲ Établissement **privé reconnu**
- Établissement **consulaire** (dépend d'une chambre de commerce et d'industrie ou d'une chambre de métiers)
- ▼ **CFA** (Centre de formation d'apprentis)
-
- S** Statut de l'étudiant «**Scolaire**» (formation temps plein)
- A** Statut de l'étudiant «**Apprenti**» (formation en apprentissage)
- A** Alternance école/entreprise sous statut scolaire
- CP** En contrat de professionnalisation
-

Les adresses sont en fin de guide p 60

VOUS TROUVEREZ UN INDEX DES DIPLÔMES À LA PAGE 64

LES CLASSES PRÉPARATOIRES AUX GRANDES ÉCOLES SE TROUVENT PAGE 56

BTS

Nature du diplôme : diplôme d'État
Niveau d'admission requis : Bac
Durée de la formation : 2 ans
Niveau terminal d'études : Bac+2

Communication

Ce diplôme permet d'exercer des activités dans les services communication d'entreprises, dans les agences de communication ou de publicité. Le/la titulaire participe à la conception, à la mise en œuvre et au suivi d'actions de communication interne ou externe : travail sur l'image de l'entreprise, image de certains produits...

Bacs conseillés : STMG ; Accueil-relation clients et usagers ; Gestion-administration

- **Saint-Denis**
CCI, Pôle formation Nord **A**
① 02 62 48 35 05
- ◆ **Saint-Denis**
Lycée Leconte de Lisle **S**
① 02 62 94 79 20

Design graphique option communication et médias numériques

Le/la titulaire du BTS doit être capable de coordonner les étapes de réalisation d'un produit de communication visuelle à partir d'une commande. Il/elle réalise une affiche publicitaire, analyse la vocation d'une entreprise ou d'un événement pour créer son identité visuelle (logo et charte graphique), dessine le nouveau conditionnement d'une gamme de produits alimentaires (packaging) ou conçoit la forme visuelle de sites Internet.

Bacs conseillés : STD2A ; Artisanat et métiers d'art ou Classe de mise à niveau arts appliqués (Manaa)

- ◆ **Saint-Pierre**
Lycée Ambroise Vollard **S** (en projet)
① 02 62 96 23 50

Services informatiques aux organisations option B solutions logicielles et applications métiers

- ◆ **Saint-Benoît**
Lycée polyvalent Nelson Mandela **S**
① 02 62 92 96 81
- ◆ **Saint-Denis**
Lycée Bellepierre **S**
① 02 62 90 73 00
- ▼ **Sainte-Marie**
CFA ECR, Enseignement Catholique Réunion **A**
① 02 62 90 78 46
- ◆ **Saint-Joseph**
Lycée Pierre Poivre **S**
① 02 62 56 69 79

DUT

Nature du diplôme : diplôme d'État
Niveau d'admission requis : Bac
Durée de la formation : 2 ans
Niveau terminal d'études : Bac+2

Réseaux et télécommunications

Ce diplôme permet d'installer, maintenir, gérer, voire commercialiser des systèmes de télécommunications et des réseaux de tout type (informatiques, radiotéléphoniques, audiovisuels, multimédias) ou des équipements comme des téléphones avec et sans fil, modems, antennes, fibres optiques, hubs...

Bacs conseillés : S ; STI2D ; Systèmes numériques

- ◆ **Saint-Pierre**
Université de La Réunion
IUT de Saint-Pierre **S** ou **A**
En partenariat avec le CFA de l'université de La Réunion : 02 62 52 89 24
① 02 62 96 28 70

Diplôme National d'Art

Nature du diplôme : diplôme d'État
Niveau d'admission requis : Bac ou équivalent
Durée de la formation : 3 ans
Niveau terminal d'études : Bac+3

Diplôme national d'art - option art - option communication - option design

La 1^{re} année permet de préparer le choix de son cursus au sein de l'école. Au programme : histoire de l'art, culture de l'image, de la communication, pratique plastique : dessin, couleurs, volume, espace, image, multimédia ; technique de représentation : croquis, modèle vivant, story board, infographie...

- ◆ **Le Port**
ESA, École supérieure d'art **S**
① 02 62 43 08 01

Licence

Nature du diplôme : diplôme d'État
Niveau d'admission requis : Bac
Durée de la formation : 3 ans
Niveau terminal d'études : Bac+3

Information-communication

- ◆ **Saint-Denis**
UFR Lettres et sciences humaines **S**
① 02 62 93 80 80
Inscription en L1 au portail : "Sciences de la Société"

Licence pro

Nature du diplôme : diplôme d'État
Niveau d'admission requis : Bac+2
Durée de la formation : 1 an
Niveau terminal d'études : Bac+3

Métiers de la communication spécialité chargé de communication

- ◆ **Saint-Denis**
Université de La Réunion
SUPF, Service universitaire de formation permanente **A** ou **CP**
En partenariat avec le CFA de l'université de La Réunion : 02 62 52 89 24
① 02 62 93 80 80
- Parcours :
• chargé de communication
• journalisme

Autres formations

➤ Recrutement bac

Développeur-intégrateur de solutions intranet-internet

Nature du diplôme : titre professionnel
Niveau d'admission requis : Bac ou équivalent
Durée de la formation : 2 ans
Niveau terminal d'études : Bac+2

- **Saint-André**
ESRN, École Supérieure Régionale du Numérique **A**
① 02 62 94 22 22

Multimédia, Audiovisuel, Animation, Jeu Vidéo, Information et Communication

Nature du diplôme : non référencé au RNCP
Niveau d'admission requis : Bac
Durée de la formation : 3 ans
Niveau terminal d'études : Bac+3

- ❖ **Le Port**
ILOI, Institut de l'Image de l'Océan Indien **S**
① 02 62 43 08 81

Coût total de scolarité : 1300 € (en 2018 ; 300 € la 1^{re} année, 500 € la 2^e année et 500 € la 3^e année + frais de matériel à prévoir (cahier, pinceaux, etc.) Possibilité d'obtenir un financement de la Région.

Rédacteur chroniqueur radiophonique

Nature du diplôme : titre professionnel
Niveau d'admission requis : Bac ou équivalent
Durée de la formation : 2 ans
Niveau terminal d'études : Bac+2

Connaître les fondements et la déontologie du journalisme, appliquer les règles de l'écriture radiophonique. Formation : réalisation de reportages d'information, écriture et présentation de flashs, journaux et chroniques et maîtrise de logiciels techniques adaptés. Stages dans les stations locales. Outil pédagogique : webradio d'école. Enseignements par des professionnels des médias.

- ❖ **Saint-Denis**
EMOI, Studio école de l'Océan Indien - École des médias de l'Océan Indien **S**
① 02 62 97 32 00
Coût de scolarité : financé par la Région.

Technicien/ne réalisateur radiophonique

Nature du diplôme : titre professionnel
Niveau d'admission requis : Bac ou équivalent
Durée de la formation : 2 ans
Niveau terminal d'études : Bac+2

Le/la technicien/ne réalisateur/trice radiophonique est responsable d'une ou plusieurs phases de la création et de la réalisation artistique, technique et organisationnelle d'une émission radio. Il/elle participe à la préparation, à la mise en œuvre et/ou la finition de la prestation ou du produit. Il/elle travaille dans des radios privées et publiques. Son travail exige de plus en plus de polyvalence. On tend vers une prise en charge par l'animateur et le journaliste des responsabilités techniques de plus en plus pointues du fait de la place grandissante du matériel numérique (montage sonore sur les consoles de diffusion).

- ❖ **Saint-Denis**
EMOI, Studio école de l'Océan Indien - École des médias de l'Océan Indien **S**
① 02 62 97 32 00
Coût de scolarité : financé par la Région.

➤ Recrutement bac + 2

Chef/fe de projet en marketing Internet et conception de site

Nature du diplôme : titre professionnel
Niveau d'admission requis : Bac+2
Durée de la formation : 1 an
Niveau terminal d'études : Bac+3

- **Saint-André**
ESRN, École Supérieure Régionale du Numérique **A**
① 02 62 94 22 22

Lettres Langues Sciences humaines

LES MOTS-CLÉS DU DOMAINE

Lettres modernes, lettres classiques, histoire, géographie, histoire de l'art, langues étrangères et régionales, philosophie, psychologie, sociologie, ethnologie, archéologie...

- ◆ Établissement **public**
- Établissement **privé sous contrat**
- ❖ Établissement **privé hors contrat**
- ▲ Établissement **privé reconnu**
- Établissement **consulaire** (dépend d'une chambre de commerce et d'industrie ou d'une chambre de métiers)
- ▼ **CFA** (Centre de formation d'apprentis)
-
- S** Statut de l'étudiant «**Scolaire**» (formation temps plein)
- A** Statut de l'étudiant «**Apprenti**» (formation en apprentissage)
- A** Alternance école/entreprise sous statut scolaire
-
- CP** En contrat de professionnalisation
-

Les adresses sont en fin de guide p 60

VOUS TROUVEREZ UN INDEX DES DIPLOMES À LA PAGE 64

LES CLASSES PRÉPARATOIRES AUX GRANDES ÉCOLES SE TROUVENT PAGE 56

Licence

Nature du diplôme : diplôme d'État
Niveau d'admission requis : Bac
Durée de la formation : 3 ans
Niveau terminal d'études : Bac+3

Géographie et aménagement

◆ **Saint-Denis**
Université de La Réunion
UFR Lettres et sciences humaines **S**
☎ 02 62 93 80 80
Inscription en L1 au portail : "Sciences de la Société"

Histoire

◆ **Saint-Denis**
Université de La Réunion
UFR Lettres et sciences humaines **S**
☎ 02 62 93 80 80
Inscription en L1 au portail : "Sciences de la Société"

Langues, littératures, civilisations étrangères et régionales

Université de La Réunion
UFR Lettres et sciences humaines **S**
☎ 02 62 93 80 80
Parcours possibles en L1 :
- allemand
- anglais
- espagnol

Lettres

◆ **Saint-Denis**
Université de La Réunion
UFR Lettres et sciences humaines **S**
☎ 02 62 93 80 80

Psychologie

■ **Saint-Denis**
UCO, Université Catholique de l'Ouest **S**
☎ 02 62 67 19 00

Sciences sociales

◆ **Saint-Denis**
Université de La Réunion
UFR Lettres et sciences humaines **S**
☎ 02 62 93 80 80
Inscription en L1 au portail : "Sciences de la Société"

Langues, littératures, civilisations étrangères et régionales - L3

◆ **Saint-Denis**
Université de La Réunion
UFR Lettres et sciences humaines **S**
☎ 02 62 93 80 80
Parcours possible en L3 :
- créole

Langues, littératures, civilisations étrangères et régionales - L3

◆ **Le Tampon**
Université de La Réunion
UFR Lettres et sciences humaines **S**
☎ 02 62 93 80 80
Parcours possible en L3 :
- français langue étrangère



Santé

LES MOTS-CLÉS DU DOMAINE

Médical et paramédical, santé, soins, médecine, pharmacie, odontologie, maïeutique, diététique, coiffure, esthétique, kinésithérapie, électroradiologie...

Mise à niveau

Classe préparatoire aux concours d'entrée dans les formations paramédicales

- ◆ **Le Tampon**
Lycée Roland Garros **S**
☎ 02 62 57 81 00
 - ◆ **Saint-Benoît**
Lycée Marie Curie **S**
☎ 02 62 94 46 46
 - ◆ **Saint-Paul**
Lycée Saint-Paul IV **S**
☎ 02 62 33 06 50
 - **Saint-Pierre**
EMAP, École des métiers et de l'accompagnement de la personne **S**
☎ 02 62 96 95 30
 - ❖ **Saint-Pierre**
CPES, Classes préparatoires privées aux études de santé **S**
☎ 02 62 35 00 11
- Coût total de scolarité : droits d'inscription (650 € en 2017) + frais de scolarité selon la formation préparée
- **Saint-Pierre**
IRFP, Institut régional de formation en psychomotricité
☎ 02 62 96 95 30

PACES

Nature du diplôme : diplôme d'État
Niveau d'admission requis : Bac
Durée de la formation : 1 an
Niveau terminal d'études : Bac+1

La première année commune aux études de santé (PACES) ouvre l'accès en nombre limité (numerus clausus) aux quatre filières universitaires de santé (médecine, odontologie, pharmacie, maïeutique) et par voie dérogatoire pour intégrer la 1^{ère} année de trois filières paramédicales (masso-kinésithérapie, psychomotricité, ergothérapie).

- ◆ **Le Tampon**
Université de La Réunion
UFR Santé **S**
☎ 02 62 93 80 80
- ◆ **Saint-Denis**
Université de La Réunion
UFR Santé **S**
☎ 02 62 93 80 80

BM

Nature du diplôme : titre professionnel
Niveau d'admission requis : Bac
Durée de la formation : 2 ans
Niveau terminal d'études : Bac+2

Coiffeur-coiffeuse

- **Saint-Denis**
URMA, Centre de formation de Sainte-Clotilde **A**
☎ 02 62 28 18 30
- **Saint-Pierre**
URMA, Centre de formation de Saint-Pierre **A**
☎ 02 62 70 08 60 ou 02 62 96 12 65

Esthéticien/ne-cosméticien/ne

- **Saint-Denis**
URMA, Centre de formation de Sainte-Clotilde **A**
☎ 02 62 28 18 30

BTS

Nature du diplôme : diplôme d'État
Niveau d'admission requis : Bac
Durée de la formation : 2 ans
Niveau terminal d'études : Bac+2

Analyses de biologie médicale

Pour travailler dans un laboratoire de biologie médicale (hôpitaux, laboratoires privés, centres de transfusion...). Ce/tte technicien/ne réalise des analyses en bactériologie, hématologie, soit manuellement, soit à l'aide d'appareils automatisés. Il/elle peut aussi travailler dans les secteurs de la recherche et de l'agro-alimentaire.

Bacs conseillés : S ; STL ; ST2S

- ◆ **Le Tampon**
Lycée Roland Garros **S**
☎ 02 62 57 81 00

Diététique

Professionnel/le de la santé en matière de nutrition, le/la diététicien/ne veille à la qualité des aliments, à l'équilibre nutritionnel, au respect des règles d'hygiène. Il/elle élabore régimes et menus : rôle informatif, curatif et préventif. Dans l'industrie agro-alimentaire, il/elle participe au contrôle de qualité et joue un rôle dans la recherche appliquée.

Bacs conseillés : S ; STL ; ST2S ; STMG ; Accompagnement, soins, services à la personne ; Services de proximité et vie locale ; Services aux personnes et aux territoires

- ◆ **Saint-Benoît**
Lycée Marie Curie **S**
☎ 02 62 94 46 46

- **Saint-Denis**
URMA, Centre de formation de Sainte-Clotilde **A**
☎ 02 62 28 18 30

Métiers de l'esthétique-cosmétique- parfumerie option A : management

Véritable chef/fe d'entreprise, le/la titulaire du BTS Métiers de l'esthétique-cosmétique-parfumerie option management connaît à la fois les soins esthétiques et les techniques de commercialisation des produits et des services. Il/elle peut aussi bien travailler pour les entreprises de distribution (parfumeries, parapharmacies et grands magasins), que manager des instituts de beauté, des spas ou des centres de bien-être.

Bacs conseillés : S ; STL ; ST2S ; STMG ; Esthétique, cosmétique, parfumerie

- ◆ **Sainte-Marie**
Lycée professionnel Isnelle Amelin **S**
☎ 02 62 93 17 00

Opticien/ne lunetier

L'opticien/ne lunetier est à la fois un technicien et un commercial. Il/elle sait analyser la prescription de l'ophtalmologiste et réaliser l'examen de vue préalable. Il/elle effectue les mesures morphologiques, guide le client dans son choix, passe les commandes et monte les lunettes (façonnage et montage des verres en atelier, vérification, découpage, meulage, polissage, insertion dans la monture). Il/elle adapte l'équipement sur le client, assure le service après-vente et les réparations courantes.

Bacs conseillés : S ; STI2D ; Optique lunetterie

● Saint-Paul

URMA, Centre de formation de Saint-Gilles les Hauts **A**
 ☎ 02 62 55 68 55

Services et prestations des secteurs sanitaire et social

Ce diplôme permet d'exercer auprès des mutuelles, structures de soins, centres d'action sociale, services de protection de la jeunesse, entreprises d'aide à la personne... Ce professionnel analyse les besoins de l'usager, lui propose des solutions et assure la gestion de son dossier. Il/elle travaille en collaboration avec les professionnels de la santé, les travailleurs sociaux et les partenaires institutionnels.

Bacs conseillés : ST2S ; STMG ; Accompagnement, soins et services à la personne ; Services de proximité et vie locale ; Services aux personnes et aux territoires

◆ Le Tampon

Lycée Pierre Lagourgue **S**
 (en projet)

☎ 02 62 96 49 49

◆ Saint-Benoît

Lycée Marie Curie **S** ou **A**
 En partenariat avec le CFA Académique de La Réunion : 02 62 48 14 13

☎ 02 62 94 46 46

◆ Saint-Paul

Lycée Saint-Paul IV **S**
 ☎ 02 62 33 06 50

DUT

Nature du diplôme : diplôme d'État

Niveau d'admission requis : Bac

Durée de la formation : 2 ans

Niveau terminal d'études : Bac+2

Génie biologique option industries agroalimentaires et biologiques

Formation de techniciens de l'industrie alimentaire travaillant dans différents secteurs : fabrication (responsable ateliers de conditionnement, chef de ligne...), recherche et développement (mise au point de nouveaux matériels, de produits nouveaux), la qualité.

Bacs conseillés : S ; STL

◆ Saint-Pierre

Université de La Réunion
 IUT de Saint-Pierre **S**
 ☎ 02 62 96 28 70

Diplôme d'Etat

DE Masseur kinésithérapeute

Nature du diplôme : diplôme d'État

Niveau d'admission requis : PACES

Durée de la formation : 4 ans

Niveau terminal d'études : Bac+5

Le/la masseur-kinésithérapeute assure une fonction de rééducation par des actes de massage, de gymnastique médicale, mais aussi par des conseils

à suivre dans la vie quotidienne. Ses domaines d'intervention sont variés : traitement et rééducations post-traumatiques ou opératoires, paralysies partielles, troubles respiratoires...

◆ Saint-Pierre

IFMK, Institut de formation en masso-kinésithérapie **S**
 ☎ 02 62 35 94 47

DE Psychomotricien/ne

Nature du diplôme : diplôme d'État

Niveau d'admission requis : Bac

Durée de la formation : 3 ans

Niveau terminal d'études : Bac+3

Au moyen de jeux, d'exercices d'équilibre, de relaxation, le psychomotricien aide à la rééducation des troubles psychomoteurs (coordination spatiotemporels, attention...). Avec les plus jeunes : jeux de ballon, créations en terre, chansons, danses... Avec les plus âgés : activités d'équilibre, travail sur la mémoire. Il/elle évalue les capacités psychomotrices de son patient, pose un diagnostic, établit un projet de soins et anime les séances de rééducation motrice.

■ Saint-Pierre

IRFP, Institut régional de formation en psychomotricité **S**
 ☎ 02 62 96 95 30

DE Ergothérapeute

Nature du diplôme : diplôme d'État

Niveau d'admission requis : Bac

Durée de la formation : 3 ans

Niveau terminal d'études : Bac+3

Grâce à des techniques de rééducation qui passent par des activités artistiques ou manuelles, l'ergothérapeute aide les personnes souffrant d'un handicap (enfants, personnes âgées, malades, accidentés) à retrouver l'autonomie nécessaire à leur vie quotidienne, professionnelle et familiale. Il/elle définit un plan d'aide individualisé, propose les solutions techniques pour permettre de réaliser les actes de la vie quotidienne, de se déplacer, et d'accéder à son milieu scolaire ou professionnel.

■ Saint-Denis

IRFE, Institut régional de formation en ergothérapie **S**
 ☎ 02 62 90 91 01

DE Infirmier/ère

Nature du diplôme : diplôme d'État

Niveau d'admission requis : Bac

Durée de la formation : 3 ans

Niveau terminal d'études : Bac+3

L'infirmier/ère est le collaborateur direct du médecin. Ses principales fonctions : recueil des informations en vue du diagnostic médical effectué par le médecin, application des prescriptions médicales, surveillance clinique des patients et mise en œuvre des thérapeutiques, évaluation de la dépendance, accompagnement des personnes en fin de vie...

◆ Saint-Denis

IFSI, Institut de formation en soins infirmiers **S**
 ☎ 02 62 71 75 30

◆ Saint-Pierre

IFSI, Institut de formation en soins infirmiers **S**
 ☎ 02 62 35 99 82

Licence

Nature du diplôme : diplôme d'État

Niveau d'admission requis : Bac

Durée de la formation : 3 ans

Niveau terminal d'études : Bac+3

Sciences pour la santé - L2/L3

◆ Saint-Denis

Université de La Réunion
 UFR Santé **S**
 (en projet)
 ☎ 02 62 93 80 80

Licence pro

Nature du diplôme : diplôme d'État

Niveau d'admission requis : Bac+2

Durée de la formation : 1 an

Niveau terminal d'études : Bac+3

Optique professionnelle

● Saint-Paul

URMA, Centre de formation de Saint-Gilles les Hauts **A**
 ☎ 02 62 55 68 55

DTS

DTS Imagerie médicale et radiologie thérapeutique

Nature du diplôme : diplôme d'État

Niveau d'admission requis : Bac

Durée de la formation : 3 ans

Niveau terminal d'études : Bac+3

Rayons X, scanner, échographie, IRM, les manipulateurs en électroradiologie médicale réalisent les examens nécessaires à l'établissement d'un diagnostic relevant des techniques d'imagerie médicale ou d'exploration fonctionnelle. Dans certains cas, il/elle administre des produits radioactifs pour observer le fonctionnement de certains organes, toujours en étroite collaboration avec l'équipe médicale.

Bacs conseillés : S ; STL ; ST2S

◆ Saint-Benoît

Lycée Marie Curie **S**
 ☎ 02 62 94 46 46

Diplôme d'Etat de santé

DE Sage-femme/Maïeuticien

Nature du diplôme : diplôme d'État

Niveau d'admission requis : PACES

Durée de la formation : 4 ans

Niveau terminal d'études : Bac+5

La sage-femme ou le maïeuticien surveille l'évolution de la femme enceinte et pratique les accouchements, soit seule, soit en assistant le médecin. Après la naissance, il/elle suit le rétablissement de la mère et la conseille sur la prise en charge du bébé.

◆ Saint-Denis

ESF, École de sages-femmes **S**
 ☎ 02 62 71 75 33 ou 02 62 71 75 50





www.ucolareunion.fr



MEEF : Métiers de l'Enseignement, de l'Education et de la Formation

INSTITUT DE FORMATION AUX CARRIÈRES ADMINISTRATIVES, SANITAIRES ET SOCIALES

Votre **Projet Professionnel** en Mobilité



L'**ifCASS** propose :

Des préparations aux concours d'entrée dans :

- Les écoles d'infirmiers et d'aides-soignants
- Les écoles de travail social
- L'administration (métiers de la sécurité)

Des formations diplômantes conduisant :

- Au diplôme d'Etat d'Accompagnant Educatif et Social (DEAES)
- Au titre d'Assistant de vie aux familles (TADVF)

Certificat de formation 02 26 80 74 48



www.ifcass.fr

ILS ONT OSÉ SE LANCER



DOSSIER N° 75
2017

TOUTE L'INFO SUR LES MÉTIERS ET LES FORMATIONS

9€

SPÉCIAL

ENTREPRENDRE

ILS ONT OSÉ SE LANCER

**20 PORTRAITS
DE JEUNES ENTREPRENEURS
DANS 10 SECTEURS PORTEURS**

**REPORTAGE :
VISITE DE L'INCUBATEUR
PARIS PIONNIÈRES**



SEPTEMBRE 2017 - PRIX FRANCE & DOM-TOM : 9 €



**LES
RÉSEAUX
D'AIDE
EN LISTE**

www.onisep.fr/lalibrairie

disponible sur la librairie en ligne



MINISTÈRE
DE L'ÉDUCATION
NATIONALE

MINISTÈRE
DE L'ENSEIGNEMENT SUPÉRIEUR,
DE LA RECHERCHE
ET DE L'INNOVATION



TOUTE L'INFO SUR LES MÉTIERS
ET LES FORMATIONS

Sciences

LES MOTS-CLÉS DU DOMAINE

Biologie, bioanalyses, biotechnologies, chimie, énergie, géosciences, mathématiques, statistiques, physique, sciences de la vie...

- ◆ Établissement **public**
- Établissement **privé sous contrat**
- ❖ Établissement **privé hors contrat**
- ▲ Établissement **privé reconnu**
- Établissement **consulaire**
(dépend d'une chambre de commerce et d'industrie ou d'une chambre de métiers)
- ▼ **CFA** (Centre de formation d'apprentis)
-
- S** Statut de l'étudiant **«Scolaire»**
(formation temps plein)
- A** Statut de l'étudiant **«Apprenti»**
(formation en apprentissage)
- A** Alternance école/entreprise sous statut scolaire
- CP En contrat de professionnalisation
-

Les adresses sont en fin de guide p 60.

VOUS TROUVEREZ UN INDEX DES DIPLÔMES À LA PAGE 64

LES CLASSES PRÉPARATOIRES AUX GRANDES ÉCOLES SE TROUVENT PAGE 56

BTS

Nature du diplôme : diplôme d'État
Niveau d'admission requis : Bac
Durée de la formation : 2 ans
Niveau terminal d'études : Bac+2

Analyses de biologie médicale

Ce diplôme permet de travailler dans un laboratoire de biologie médicale (hôpitaux, laboratoires privés, centres de transfusion...). Ces techniciens réalisent des analyses en bactériologie, hématologie, soit manuellement, soit à l'aide d'appareils automatisés. Il/elle peut aussi travailler dans les secteurs de la recherche et de l'agro-alimentaire.

Bacs conseillés : S ; STL ; ST2S

◆ Le Tampon

Lycée Roland Garros **S**
① 02 62 57 81 00

Bioanalyses et contrôles

Ce diplôme permet de travailler dans les industries agroalimentaires, pharmaceutiques et cosmétiques, les laboratoires de recherche, d'analyse et de contrôle des domaines de l'hygiène et de l'environnement. Ce/te technicien/ne réalise des analyses et des préparations courantes en biochimie, microbiologie, biologie cellulaire et moléculaire, physiologie...

Bacs conseillés : S ; STL

◆ Saint-Paul

Lycée Saint-Paul IV **S**
① 02 62 33 06 50

Contrôle industriel et régulation automatique

Les titulaires du BTS sont capables de réaliser des installations automatisées ou de superviser leur fonctionnement dans les industries de process. En phase d'études, il/elle conçoit la partie contrôle-commande d'une installation

industrielle, définit les solutions d'automatisation, effectue les calculs de dimensionnement, choisit les matériels dans le catalogue des constructeurs, réalise schémas et programmes.

Bacs conseillés : S ; STI2D ; Métiers de l'électricité et de ses environnements connectés ; Pilote de ligne de production ; Procédés de la chimie, de l'eau et des papiers-cartons

◆ Saint-Benoît

Lycée Amiral Pierre Bouvet **S**
① 02 62 50 31 50

Fluides, énergies, domotique option A génie climatique et fluide

Ce diplôme permet de travailler sur les installations CVC (chauffage, ventilation, climatisation) et sanitaire dans le bâtiment. Secteurs d'activité : bureaux d'études techniques (BET), entreprises d'installation et/ou de maintenance, fournisseurs et/ou fabricants d'équipements, collectivités territoriales, sociétés productrices d'énergie.

Bacs conseillés : STI2D ; Technicien de maintenance des systèmes énergétiques et climatiques ; Technicien du froid et conditionnement d'air ; Technicien en installation des systèmes énergétiques et climatiques

◆ Saint-Pierre

Lycée de Bois d'Olive **S**
① 02 62 49 89 60

Fluides, énergies, domotique option B froid et conditionnement d'air

Ce diplôme permet de travailler sur la chaîne du froid et le traitement de l'air (FCA). Le/la titulaire participe à la mise en œuvre de solutions techniques qui prennent en compte l'environnement et l'importance des économies d'énergie. Secteurs d'activité : commerce de l'alimentaire, restauration en collectivités, industries, secteur hospitalier...

Bacs conseillés : STI2D ; Technicien de maintenance des systèmes énergétiques et climatiques ; Technicien du froid et conditionnement d'air ; Technicien en installation des systèmes énergétiques et climatiques

● Le Port

URMA, Centre de formation du Port **A**
① 02 62 42 10 31

◆ Saint-Pierre

Lycée de Bois d'Olive **S**
① 02 62 49 89 60

Fluides, énergies, domotique option C domotique et bâtiments communicants

Les diplômés de l'option domotique et bâtiments communicants (DBC) sont des spécialistes des automatismes et des réseaux de communication du bâtiment. Il/elle conçoit, installe, programme et met en service des solutions techniques dans l'habitat et les bâtiments professionnels...

Bacs conseillés : STI2D ; Technicien de maintenance des systèmes énergétiques et climatiques ; Technicien du froid et conditionnement d'air ; Technicien en installation des systèmes énergétiques et climatiques

● Le Port

URMA, Centre de formation du Port **A**
① 02 62 42 10 31

◆ Saint-André

Lycée professionnel Jean Perrin **S**
① 02 62 58 84 40

◆ Saint-Pierre

Lycée de Bois d'Olive **S**
① 02 62 49 89 60

Maintenance des systèmes option A systèmes de production

Dans ce BTS, la formation confère une bonne connaissance des systèmes automatisés, des équipements électriques et mécaniques et permet de maîtriser les méthodes spécifiques à la maintenance. Le but est d'intervenir sur les équipements de production des entreprises industrielles (machines, lignes de fabrication...).

Bacs conseillés : STI2D ; Métiers de l'électricité et de ses environnements connectés ; Maintenance des équipements industriels ; Pilote de ligne de production

● Le Port

CCI, Pôle formation, CIRFIM **A**
① 02 62 43 51 12

◆ Saint-Benoît

Lycée professionnel Patu de Rosemont **S**
① 02 62 92 95 20

◆ Saint-Denis

Lycée Lislet Geoffroy **S**
① 02 62 90 72 00

Maintenance des systèmes option B systèmes énergétiques et fluidiques

Les titulaires du BTS MS sont en charge de la maintenance des systèmes de production, énergétiques, fluidiques et éoliens. L'option systèmes énergétiques et fluidiques permet de maîtriser le fonctionnement des installations dans les applications tels que le chauffage, la climatisation, le froid, le sanitaire et les systèmes des énergies renouvelables (cogénération, pompes à chaleur, etc).

Bacs conseillés : STI2D ; Métiers de l'électricité et de ses environnements connectés ; Maintenance des équipements industriels ; Pilote de ligne de production

◆ Saint-Denis

Lycée professionnel l'Horizon **S**
① 02 62 48 44 60

Qualité dans les industries alimentaires et les bio-industries

Les diplômés assurent à la fois la maîtrise et le suivi de la qualité à tous les niveaux de la production (approvisionnement, préparation, fabrication, répartition, conditionnement, emballage), la vérification du niveau de qualité des produits, l'information, la communication, la sensibilisation aux objectifs qualité. Il/elle travaille essentiellement dans les industries alimentaires et les bio-industries, mais aussi dans l'industrie pharmaceutique et cosmétique.

Bacs conseillés : S ; STL, Bio-industries de transformation

◆ Saint-Paul

Lycée Saint-Paul IV **S**
① 02 62 33 06 50

BTSA

Nature du diplôme : diplôme d'État
Niveau d'admission requis : Bac
Durée de la formation : 2 ans
Niveau terminal d'études : Bac+2

Agronomie : productions végétales

Le titulaire du BTS participe à l'amélioration de la production végétale (qualité, rendement, rentabilité) et la limitation des effets sur l'environnement. Il/elle peut exercer des fonctions de production agricole (exploitant ou chef de cultures), d'achats et d'approvisionnement, d'expérimentation ou de conseiller agricole. Il/elle peut être à son compte en tant qu'agriculteur ou occuper un emploi dans une entreprise de services, un groupement de producteurs, en coopérative, dans une chambre d'agriculture, au sein d'un établissement de recherche ou de production de semence.

Bacs conseillés : S ; STAV ; Conduite et gestion de l'entreprise vitivinicole

◆ Saint-Paul

Lycée agricole Émile Boyer de la Giroday **S** (en projet)
① 02 62 45 92 92

DUT

Nature du diplôme : diplôme d'État
Niveau d'admission requis : Bac
Durée de la formation : 2 ans
Niveau terminal d'études : Bac+2

Génie biologique option génie de l'environnement

Ce diplôme forme des spécialistes des problèmes de pollution de l'air, des eaux, des sols, de la gestion des déchets... Le/la technicien/ne doit décoder, mesurer, surveiller et éventuellement corriger les nuisances engendrées par les activités humaines, en particulier d'origine industrielle.

Bacs conseillés : S ; STAV ; STL

◆ Saint-Pierre

Université de La Réunion
IUT de Saint-Pierre **S**
① 02 62 96 28 70

Génie biologique option industries agroalimentaires et biologiques

Ce diplôme forme des techniciens de l'industrie alimentaire travaillant dans différents secteurs : fabrication (responsable ateliers de conditionnement, chef de ligne...), recherche et développement (mise au point de nouveaux matériels, de produits nouveaux), la qualité.

Bacs conseillés : S ; STL ; STAV ; ST2S

◆ Saint-Pierre

Université de La Réunion
IUT de Saint-Pierre **S**
① 02 62 96 28 70

Génie civil - construction durable

Ce diplôme forme des techniciens et des cadres polyvalents aptes à s'intégrer dans tous les métiers du BTP. Ils travaillent en bureau d'études, sur les chantiers (conduite des travaux...), en laboratoire d'essais et de recherche. Le DUT Génie civil propose trois orientations en cours d'études, adaptées aux différents métiers du BTP : Bâtiment, Travaux publics et aménagement, Maîtrise énergétique et environnementale.

Bacs conseillés : S ; STI2D

◆ Saint-Pierre

Université de La Réunion
IUT de Saint-Pierre **S**
① 02 62 96 28 70

Licence

Nature du diplôme : diplôme d'État
Niveau d'admission requis : Bac
Durée de la formation : 3 ans
Niveau terminal d'études : Bac+3

Chimie

◆ **Saint-Denis**
Université de La Réunion
UFR des sciences et technologies **S**
☎ 02 62 93 80 80
Inscription en L1 au portail : "Sciences de la Nature et de la Vie" ou "Sciences fondamentales"

Électronique, énergie électrique, automatique

◆ **Saint-Denis**
Université de La Réunion
UFR des sciences et technologies **S**
☎ 02 62 93 80 80
Inscription en L1 au portail : "Informatique, électronique, énergie électrique"

Mathématiques

◆ **Saint-Denis**
Université de La Réunion
UFR des sciences et technologies **S**
☎ 02 62 93 80 80
Inscription en L1 aux portails : "Informatique, électronique, énergie électrique" ou "Sciences fondamentales"

Physique

◆ **Saint-Denis**
Université de La Réunion
UFR des sciences et technologies **S**
☎ 02 62 93 80 80
Inscription en L1 au portail : "Sciences fondamentales"

Sciences de la terre

◆ **Saint-Denis**
Université de La Réunion
UFR des sciences et technologies **S**
☎ 02 62 93 80 80
Inscription en L1 au portail : "Sciences de la Nature et de la Vie" ou "Sciences fondamentales"

Sciences de la vie

◆ **Saint-Denis**
Université de La Réunion
UFR des sciences et technologies **S**
☎ 02 62 93 80 80
Inscription en L1 au portail : "Sciences de la Nature et de la Vie"

Sciences pour la santé - L2

◆ **Saint-Denis**
Université de La Réunion
UFR Santé **S**
(En projet)
☎ 02 62 93 80 80

Le Tampon

Université de La Réunion
UFR Santé **S**
(En projet)
☎ 02 62 93 80 80
Niveaux L2 et L3, après une L1 sciences de la nature et de la vie ou tout autre L1 en sciences biologiques, médicales et pharmaceutiques ou PACES.

Licence pro

Nature du diplôme : diplôme d'État
Niveau d'admission requis : Bac+2
Durée de la formation : 1 an
Niveau terminal d'études : Bac+3

Qualité, hygiène, sécurité, santé, environnement

◆ **Saint-Pierre**
Université de La Réunion
IUT de Saint-Pierre **A** ou **CP**
En partenariat avec le CFA de l'université de La Réunion : 02 62 52 89 24
☎ 02 62 93 80 80

Métiers de l'énergétique, de l'environnement et du génie climatique

◆ **Saint-Pierre**
Université de La Réunion
IUT de Saint-Pierre **A** ou **CP**
En partenariat avec le CFA de l'université de La Réunion : 02 62 52 89 24
☎ 02 62 93 80 80

Diplôme d'ingénieur

Diplôme d'ingénieur/s spécialité bâtiment et énergie

Nature du diplôme : diplôme d'État
Niveau d'admission requis : Bac ou Bac+2
Durée de la formation : 5 ou 3 ans
Niveau terminal d'études : Bac+5
Bacs conseillés : S ; STI2D

◆ **Saint-Pierre**
Université de La Réunion
ESIROI, École Supérieure d'Ingénieurs Réunion Océan Indien **S**
☎ 02 62 57 91 60

Autres formations

Recrutement bac

Chargé/e d'affaires en rénovation énergétique du bâtiment

Nature du diplôme : titre professionnel
Niveau d'admission requis : Bac
Durée de la formation : 2 ans
Niveau terminal d'études : Bac+2
◆ **Saint-André**
URMA, Centre de formation de Saint-André **A**
☎ 02 62 46 62 00

Cycle préparatoire polytechnique aux INP de Bordeaux, Grenoble, Nancy et Toulouse La prépa des INP

Nature du diplôme : diplôme d'État
Niveau d'admission requis : Bac
Durée de la formation : 2 ans
Niveau terminal d'études : Bac+2
Bacs conseillés : S ; STI2D ; STL

◆ **Saint-Denis**
Lycée Lislet Geoffroy **S**
☎ 02 62 90 72 00

Recrutement bac + 2

Module de préparation aux formations d'ingénieur ECAM

Nature du diplôme : non référencé au RNCP
Niveau d'admission requis : Bac+2
Durée de la formation : 1 an
Niveau terminal d'études : Bac+2
▲ **Sainte-Marie**
ECAM, École catholique d'arts et métiers océan indien de La Réunion **A**
En partenariat avec le CFA ECR, Enseignement Catholique Réunion
☎ 02 62 90 78 46



À LA RENTRÉE 2018
VENEZ CONSTRUIRE
VOTRE AVENIR
À LASALLE
SAINT-CHARLES



BACHELOR INGÉNIERIE



Préparez en trois années votre accès à une de nos dix écoles d'ingénieur partenaires, intégrez l'école de votre choix sur deux ans sans concours et validez le grade de Master.

BTS NÉGOCIATION ET RELATION CLIENT :



Devenez chargé de clientèle, attaché commercial, responsable de secteur, chef des ventes.

CPGE CLASSE PRÉPARATOIRE AUX GRANDES ECOLES :



Une formation de haut niveau pour intégrer les écoles d'ingénieur les plus prestigieuses.

BTS COMMERCE INTERNATIONAL :



Devenez un professionnel de l'Import-Export dans un environnement international. Maîtrisez votre anglais avec un stage à l'étranger.

BACHELOR RESPONSABLE DE ZONE IMPORT-EXPORT



Préparez un bac+3 en alternance pour devenir Responsable de zone, Chef de produit, Acheteur, Commercial. Donne accès à un MBA Bac+5

BTS TRANSPORT ET PRESTATIONS LOGISTIQUES



Devenez responsable logistique dans le transport maritime, aérien, routier avec une maîtrise de la langue anglaise.

Social

LES MOTS-CLÉS DU DOMAINE

Action sociale, services, assistance de service social, économie sociale et familiale, éducation spécialisée...

- ◆ Établissement **public**
- Établissement **privé sous contrat**
- ❖ Établissement **privé hors contrat**
- ▲ Établissement **privé reconnu**
- Établissement **consulaire**
(dépend d'une chambre de commerce et d'industrie ou d'une chambre de métiers)
- ▼ **CFA** (Centre de formation d'apprentis)
-
- S** Statut de l'étudiant «**Scolaire**»
(formation temps plein)
- A** Statut de l'étudiant «**Apprenti**»
(formation en apprentissage)
- A** Alternance école/entreprise sous statut scolaire
- CP** En contrat de professionnalisation
-

Les adresses sont en fin de guide p 60

VOUS TROUVEREZ UN INDEX DES DIPLÔMES À LA PAGE 64

LES CLASSES PRÉPARATOIRES AUX GRANDES ÉCOLES SE TROUVENT PAGE 56

BTS

Nature du diplôme : diplôme d'État
Niveau d'admission requis : Bac
Durée de la formation : 2 ans
Niveau terminal d'études : Bac+2

Économie sociale familiale

Pour être formé/e comme expert/e dans les domaines de la vie quotidienne : alimentation-santé, budget, consommation, environnement-énergie, habitat logement. Le/la titulaire du BTS occupera des postes de chargé/e de gestion locale, animateur/trice en consommation, animateur/trice prévention santé... Ce BTS rénové ne doit plus être considéré seulement comme le 1^{er} étage du DE de conseiller/ère en économie sociale et familiale et peut désormais se définir en terme d'insertion professionnelle.

Bacs conseillés : ES ; ST2S

◆ Le Tampon

Lycée Roland Garros **S**
① 02 62 57 81 00

◆ Saint-Benoît

Lycée Marie Curie **S**
① 02 62 94 46 46

■ Saint-Denis

Lycée privé Levavasseur **S**
① 02 62 21 06 26

Services et prestations des secteurs sanitaire et social

Pour exercer auprès des mutuelles, structures de soins, centres d'action sociale, services de protection de la jeunesse, entreprises d'aide à la personne... Ce professionnel analyse les besoins de l'usager, lui propose des solutions et assure la gestion de son dossier. Il/elle travaille en collaboration avec les professionnels de la santé, les travailleurs sociaux et les partenaires institutionnels.

Bacs conseillés : ST2S ; STMG ; Accompagnement, soins et services à la personne ; Services aux personnes et aux territoires ; Services de proximité et vie locale

◆ Le Tampon

Lycée Pierre Lagourgue **S**
(en projet)
① 02 62 96 49 49

◆ Saint-Benoît

Lycée Marie Curie **S** ou **A**
En partenariat avec le CFA Académique de La Réunion : 02 62 48 14 13
① 02 62 94 46 46

◆ Saint-Paul

Lycée Saint-Paul IV **S**
① 02 62 33 06 50

BTSA

Nature du diplôme : diplôme d'État
Niveau d'admission requis : Bac
Durée de la formation : 2 ans
Niveau terminal d'études : Bac+2

Développement, animation des territoires ruraux

Pour travailler dans l'animation en milieu rural. Les titulaires de ce BTSA peuvent intervenir dans l'animation de la vie locale, les services aux personnes en milieu rural, la conception de projets de services liés aux exploitations agricoles, le tourisme et la valorisation du patrimoine. Il/elle intervient auprès des collectivités territoriales, des structures de prestation de services (syndicat, association, entreprise...).

Bacs conseillés : STAV ; Services aux personnes et aux territoires

■ Sainte-Suzanne

Lycée Cluny professionnel et agricole **S**
① 02 62 98 06 26

DUT

Nature du diplôme : diplôme d'État
Niveau d'admission requis : Bac
Durée de la formation : 2 ans
Niveau terminal d'études : Bac+2

Carrières sociales option assistance sociale

Le/la titulaire de ce DUT est un/e professionnel/le du travail social et socio-culturel. Les diplômés de l'option assistance sociale ont choisi d'aider les personnes en difficulté, en collaboration avec les professionnels de la santé, de l'éducation et de la justice. Il/elle met en œuvre des actions individuelles ou collectives d'amélioration de condition de vie. Dans le cadre de son suivi, il/elle accompagne les personnes dans leurs démarches administratives et prend connaissance des résultats de son intervention.

Bacs conseillés : ES ; L ; S ; ST2S

◆ Saint-Pierre

Université de La Réunion
IUT de Saint-Pierre **S**
① 02 62 96 28 70

Diplôme d'Etat social

Recrutement bac

DE Assistant/e de service social

Nature du diplôme : diplôme d'État
Niveau d'admission requis : Bac ou équivalent
Durée de la formation : 3 ans
Niveau terminal d'études : Bac+3

L'assistant/e de service social aide les individus, familles, élèves ou groupes sociaux à faire face aux problèmes qu'ils rencontrent dans leur vie quotidienne (travail, maladie, logement, budget, école...). Il/elle en recherche les causes, établit un bilan et propose les solutions.

▲ Saint-Benoît

IRTS, Institut Régional du Travail Social **S**
① 02 62 92 97 77

Coût total de scolarité : les coûts pédagogiques des formations initiales sont financés par la Région et le FSE pour les demandeurs d'emploi et les jeunes sortis du système scolaire.

DE Éducateur de jeunes enfants

Nature du diplôme : diplôme d'État
Niveau d'admission requis : Bac ou équivalent
Durée de la formation : 3 ans
Niveau terminal d'études : Bac+3

L'éducateur/trice de jeunes enfants s'occupe des enfants de 0 à 7 ans. Il/elle a pour rôle essentiel de favoriser le développement et l'épanouissement des enfants qui lui sont confiés, en crèches, haltes-garderies, à l'hôpital... Son travail varie selon l'établissement d'intervention et l'âge des enfants.

▲ Saint-Benoît

IRTS, Institut Régional du Travail Social **S**
① 02 62 92 97 77

Coût total de scolarité : les coûts pédagogiques des formations initiales sont financés par la Région et le FSE pour les demandeurs d'emploi et les jeunes sortis du système scolaire.

DE Éducateur spécialisé

Nature du diplôme : diplôme d'État
Niveau d'admission requis : Bac
Durée de la formation : 3 ans
Niveau terminal d'études : Bac+3

Le travail de l'éducateur/trice spécialisé/e concourt à l'éducation d'enfants et d'adolescents (de 6 à 18 ans), au soutien d'adultes et de personnes âgées présentant diverses formes d'inadaptation : handicaps moteurs ou sensoriels, déficiences intellectuelles, troubles de la personnalité, du caractère ou du comportement, difficultés d'insertion...

▲ Saint-Benoît

IRTS, Institut Régional du Travail Social **S**
① 02 62 92 97 77

Coût total de scolarité : les coûts pédagogiques des formations initiales sont financés par la Région et le FSE pour les demandeurs d'emploi et les jeunes sortis du système scolaire.

DE Éducateur technique spécialisé

Nature du diplôme : diplôme d'État
Niveau d'admission requis : Bac ou équivalent
Durée de la formation : 3 ans
Niveau terminal d'études : Bac+3

▲ Saint-Benoît

IRTS, Institut Régional du Travail Social **S**
① 02 62 92 97 77

Coût total de scolarité : les coûts pédagogiques des formations initiales sont financés par la Région et le FSE pour les demandeurs d'emploi et les jeunes sortis du système scolaire.

Recrutement bac + 2

DE Conseiller/ère en économie sociale familiale

Nature du diplôme : diplôme d'État
Niveau d'admission requis : Bac+2
Durée de la formation : 1 an
Niveau terminal d'études : Bac+3

Le/la diplômé/e assure des actions de conseils, d'informations, d'animation, de formation dans les quatre domaines majeurs qui le/la concernent : consommation, habitat, insertion sociale et professionnelle, alimentation - santé, ainsi que des actions d'accompagnement budgétaire.

▲ Saint-Benoît

IRTS, Institut Régional du Travail Social **S**
① 02 62 92 97 77

Coût total de scolarité : les coûts pédagogiques des formations initiales sont financés par la Région et le FSE pour les demandeurs d'emploi et les jeunes sortis du système scolaire.

Licence pro

Nature du diplôme : diplôme d'État
Niveau d'admission requis : Bac+2
Durée de la formation : 1 an
Niveau terminal d'études : Bac+3

Gestion des organisations de l'économie sociale et solidaire

▲ Saint-Benoît

IRTS, Institut Régional du Travail Social **S**
① 02 62 92 97 77

Coût total de scolarité : 6 200 € (en 2017-2018) (soit 3 100 € par an)

Parcours :

• Manager et gérer une structure d'accueil en petite enfance

◆ Saint-Denis

Université de La Réunion
IAE Réunion, École Universitaire de Management **CP**
① 02 62 93 80 80

Intervention sociale spécialisée accompagnement social

◆ Saint-Pierre

Université de La Réunion
IUT de Saint-Pierre **S**
① 02 62 93 80 80

Métiers de l'animation sociale, socio-éducative et socioculturelle

◆ Saint-Pierre

Université de La Réunion
IUT de Saint-Pierre **A**
En partenariat avec le CFA de l'université de La Réunion : 02 62 52 89 24
① 02 62 93 80 80

Parcours :

• développement social et socio-culturel local

Autres formations

Recrutement bac + 2

Mandataire judiciaire à la protection des majeurs

Nature du diplôme : titre professionnel
Niveau d'admission requis : Bac+2
Durée de la formation : 1 an
Niveau terminal d'études : Bac+2

▲ Saint-Benoît

IRTS, Institut Régional du Travail Social **S**
① 02 62 92 97 77

Coût total de scolarité : 4 500 € (en 2016-2017) 200 € de frais d'inscription pour les demandeurs d'emploi dont la formation est financée par la Région

AVEC OU SANS LE BAC ORIENTEZ-VOUS, OU RÉORIENTEZ-VOUS VERS LES MÉTIERS DU TRAVAIL SOCIAL

PLUS DE 80% D'INSERTION PROFESSIONNELLE 6 MOIS APRÈS LA FORMATION



SANS LE BAC

ACCOMPAGNANT ÉDUCATIF ET SOCIAL
(AES) DIPLÔME D'ÉTAT

ASSISTANT FAMILIAL
(AF) DIPLÔME D'ÉTAT

MONITEUR ÉDUCATEUR
(ME) DIPLÔME D'ÉTAT

TECHNICIEN DE L'INTERVENTION SOCIALE ET FAMILIALE
(TISF) DIPLÔME D'ÉTAT

ASSISTANT DE SOINS EN GÉRONTOLOGIE
FORMATION LABELLISÉE BRANCHE PROFESSIONNELLE

SURVEILLANT DE NUIT - MAÎTRESSE DE MAISON
FORMATION LABELLISÉE BRANCHE PROFESSIONNELLE

AVEC LE BAC

ASSISTANT DE SERVICE SOCIAL
(ASS) DIPLÔME D'ÉTAT

CONSEILLER EN ÉCONOMIE SOCIALE FAMILIALE
(CESF) DIPLÔME D'ÉTAT

ÉDUCATEUR DE JEUNES ENFANTS
(EJE) DIPLÔME D'ÉTAT

ÉDUCATEUR SPÉCIALISÉ
(ES) DIPLÔME D'ÉTAT

ÉDUCATEUR TECHNIQUE SPÉCIALISÉ
(ETS) DIPLÔME D'ÉTAT

MANDATAIRE JUDICIAIRE
(MJP) CERTIFICAT NATIONAL DE COMPÉTENCES

ENGAGEMENT
HUMANISME
ALTÉRITÉ

RETRAIT ET DÉPÔT
DES DOSSIERS
DE CANDIDATURE

ASS, ES, EJE :
DU 9 OCTOBRE AU
7 DÉCEMBRE 2017 INCLUS
ME : DU 9 OCTOBRE 2017
AU 15 MARS 2018 INCLUS
POUR LES AUTRES FORMATIONS,
CONSULTEZ LE SITE INTERNET

ADMISSION POST BAC (APB)

POUR LES ÉLÈVES EN CLASSE DE TERMINALE, UNE SÉLECTION SPÉCIFIQUE DANS LE CADRE DU DISPOSITIF "ADMISSION POST BAC" SERA PLANIFIÉE DE JANVIER À MARS 2018 POUR LA RENTRÉE DE SEPTEMBRE 2018. SEULES LES FORMATIONS D'ASS, EJE ET ES SERONT CONCERNÉES. LES CANDIDATS NE POURRONT PAS CANDIDATER SUR LES DEUX CALENDRIERS (CELUI-CI ET CELUI D'A.P.B.). LE CALENDRIER D'A.P.B. NE PERMET PAS L'ACCÈS À L'ADMISSIBILITÉ COMMUNE UNAFORIS.

Sport Animation

LES MOTS-CLÉS DU DOMAINE

Animation, éducation sportive, entraînement, métiers de la forme, gestion et management du sport...

- ◆ Établissement **public**
- Établissement **privé sous contrat**
- ❖ Établissement **privé hors contrat**
- ▲ Établissement **privé reconnu**
- Établissement **consulaire** (dépend d'une chambre de commerce et d'industrie ou d'une chambre de métiers)
- ▼ **CFA** (Centre de formation d'apprentis)
-
- S** Statut de l'étudiant «**Scolaire**» (formation temps plein)
- A** Statut de l'étudiant «**Apprenti**» (formation en apprentissage)
- A** Alternance école/entreprise sous statut scolaire
- CP** En contrat de professionnalisation
-

Les adresses sont en fin de guide p 60.

**VOUS TROUVEREZ UN INDEX DES
DIPLOMES À LA PAGE 64**

**LES CLASSES PRÉPARATOIRES
AUX GRANDES ÉCOLES SE
TROUVENT PAGE 56**

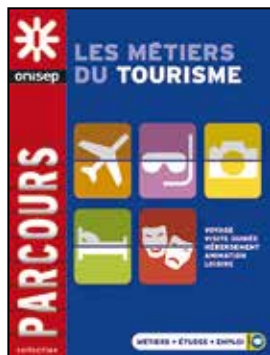

Licence

Nature du diplôme : diplôme d'État

Niveau d'admission requis : Bac

Durée de la formation : 3 ans

Niveau terminal d'études : Bac+3

Sciences et techniques des activités physiques et sportives

◆ Le Tampon

Université de La Réunion

UFR Sciences de l'homme

et de l'environnement **S**

02 62 93 80 80

Parcours :

- éducation motricité (L3)

◆ Le Tampon

Université de La Réunion

UFR Sciences de l'homme

et de l'environnement **S**

02 62 93 80 80

Parcours :

- activité physique adaptée, santé (L3)
- management du sport (L3)

Tourisme Hôtellerie Restauration

LES MOTS-CLÉS DU DOMAINE

Accueil, hébergement, cuisine, restauration, alimentation, conception, développement et commercialisation de produits touristiques, accompagnement...

Mise à niveau

Classe de mise à niveau section de technicien/ne supérieur/e hôtellerie restauration

Nature du diplôme : diplôme d'État

Niveau d'admission requis : Bac ou équivalent

Durée de la formation : 1 an

Niveau terminal d'études : Bac+1

Cette classe s'adresse à des élèves titulaires d'un bac général ou technologique autre que ceux de l'hôtellerie, motivés par les arts culinaires ou la gestion hôtelière. À l'issue de cette année, les élèves doivent avoir acquis les connaissances nécessaires pour poursuivre en BTS hôtellerie-restauration.

◆ Saint-Paul

Lycée hôtelier La Renaissance **S**

02 62 55 43 00

BTS

Nature du diplôme : diplôme d'État

Niveau d'admission requis : Bac

Durée de la formation : 2 ans

Niveau terminal d'études : Bac+2

Hôtellerie-restauration option A mercatique et gestion hôtelière

Ce diplôme permet d'exercer des responsabilités dans un service d'hôtellerie, fidéliser et développer une clientèle. Le/la technicien/ne utilise des méthodes commerciales et de marketing, participe à la gestion financière d'un établissement, gère les achats, la réception et le stockage des marchandises.

Bacs conseillés : STHR ; Commercialisation et services en restauration ou Classe de mise à niveau hôtellerie-restauration

◆ Saint-Paul

Lycée hôtelier La Renaissance **S**

02 62 55 43 00

Hôtellerie-restauration option B art culinaire, art de la table et du service

Ce diplôme permet d'exercer des responsabilités dans un service de restauration : réaliser des productions culinaires, en établir le coût, rédiger des fiches techniques pour ses collaborateurs, organiser des banquets, créer des menus...

Bacs conseillés : STHR ; Cuisine ou Classe de mise à niveau hôtellerie-restauration

◆ Saint-Paul

Lycée hôtelier La Renaissance **S**

02 62 55 43 00

Tourisme

Les titulaires du BTS tourisme sont formés à l'accueil, à l'information, au conseil dans le domaine des séjours touristiques. Comme guide ou animateur, il/elle organise des circuits, des visites, des activités d'animation sportive ou culturelle. Le contact avec une clientèle étrangère nécessite la pratique de deux voire trois langues étrangères.

Bacs conseillés : ES ; L ; STMG ; Accueil-relation clients et usagers ; Services aux personnes et aux territoires

▼ Sainte-Marie

CFA ECR, Enseignement Catholique Réunion **A**

02 62 90 78 46

◆ Saint-Paul

Lycée Évariste de Parry **S**

02 62 55 46 56

■ Saint-Pierre

Lycée privé La Salle Saint-Charles **S** (en projet)

02 62 25 41 95

BTSA

Nature du diplôme : diplôme d'État

Niveau d'admission requis : Bac

Durée de la formation : 2 ans

Niveau terminal d'études : Bac+2

Développement, animation des territoires ruraux

Ce diplôme permet de travailler dans l'animation en milieu rural. Le/la titulaire de ce BTSA peut intervenir dans l'animation de la vie locale, les services aux personnes en milieu rural, la conception de projets de services liés aux exploitations agricoles, le tourisme et la valorisation du patrimoine. Il intervient auprès des collectivités territoriales, des structures de prestation de services (syndicat, association, entreprise...).

Bacs conseillés : STAV ; Gestion des milieux naturels et de la faune ; Services aux personnes et aux territoires

■ Sainte-Suzanne

Lycée Cluny professionnel et agricole **S**

02 62 98 06 26

Licence pro

Nature du diplôme : diplôme d'État

Niveau d'admission requis : Bac+2

Durée de la formation : 1 an

Niveau terminal d'études : Bac+3

Métiers des arts culinaires et des arts de la table

◆ Saint-Denis

Université de La Réunion

IAE Réunion, École Universitaire de Management **CP**

02 62 93 80 80

◆ Saint-Paul

Lycée hôtelier La Renaissance **S**

02 62 55 43 00

Métiers du tourisme et des loisirs

◆ Saint-Denis

Université de La Réunion

IAE Réunion, École Universitaire de Management **A** ou **CP**

En partenariat avec le CFA de l'université de La Réunion : 02 62 52 89 24

02 62 93 80 80

Organisation et gestion des établissements hôteliers et de restauration

◆ Saint-Denis

Université de La Réunion
IAE Réunion, École Universitaire de Management **A** ou **CP**
En partenariat avec le CFA de l'université de La Réunion : 02 62 52 89 24
☎ 02 62 93 80 80

Autre formation

➤ Recrutement bac

MC Accueil réception

Nature du diplôme : diplôme d'État
Niveau d'admission requis : Bac ou équivalent
Durée de la formation : 1 an
Niveau terminal d'études : Bac+1
Le/la titulaire de ce diplôme a pour fonctions principales l'accueil et la commercialisation de services dans l'hôtellerie, les résidences médicalisées, les centres de loisirs : renseignements touristiques, traitement des dossiers clients, facturation, paiement, gestion du planning des réservations.

Bacs conseillés : STMG ; Accueil-relation clients et usagers ; Commerce ; Gestion-administration ; Technicien conseil-vente ; Vente

◆ Saint-Paul

CCI, Pôle formation Centhor **A**
☎ 02 62 22 85 00

Transports Logistique

LES MOTS-CLÉS DU DOMAINE

Transport ferroviaire, maritime, aérien, routier, gestion logistique, organisation des flux de personnes et de marchandises, logistique industrielle...

BTS

Nature du diplôme : diplôme d'État
Niveau d'admission requis : Bac
Durée de la formation : 2 ans
Niveau terminal d'études : Bac+2

Transport et prestations logistiques

Ce diplôme permet de travailler dans les entreprises de transport de marchandises, de voyageurs, de location de véhicules... Il s'agit d'étudier les différents contrats nationaux et internationaux, la réglementation douanière, de participer à l'organisation des services transport, à la gestion des moyens financiers et matériels...

Bacs conseillés : STMG ; Logistique ; Transport

◆ La Possession

Lycée de La Possession **S**

☎ 02 62 22 14 14

◆ Saint-Denis

GRETA Réunion Antenne Nord **CP**

☎ 02 62 41 81 13

◆ Saint-Pierre

GRETA Réunion Antenne Sud **CP**

☎ 02 62 70 06 30

■ Saint-Pierre

Lycée privé La Salle Saint-Charles **S**

☎ 02 62 25 41 95

Licence pro

Nature du diplôme : diplôme d'État
Niveau d'admission requis : Bac+2
Durée de la formation : 1 an
Niveau terminal d'études : Bac+3

Logistique et pilotage des flux

◆ Saint-Denis

Université de La Réunion

UFR droit et économie **A**

En partenariat avec le CFA de l'université de La Réunion : 02 62 52 89 24

☎ 02 62 93 80 80

Autres formations

➤ Recrutement bac

Technicien(ne) supérieur(e) en méthodes et exploitation logistique

Nature du diplôme : titre professionnel
Niveau d'admission requis : Bac ou équivalent
Durée de la formation : 2 ans
Niveau terminal d'études : Bac+2

◆ Saint-Pierre

CCI, Pôle formation, Campus pro **A**

☎ 02 62 70 08 65

Technicien(ne) supérieur(e) du transport terrestre de marchandises

Nature du diplôme : titre professionnel
Niveau d'admission requis : Bac ou équivalent
Durée de la formation : 2 ans
Niveau terminal d'études : Bac+2

◆ Saint-Pierre

CCI, Pôle formation, Campus pro **A**

☎ 02 62 70 08 65

➤ Recrutement bac + 2

Responsable logistique

Nature du diplôme : certification professionnelle
Niveau d'admission requis : Bac+2
Durée de la formation : 1 an
Niveau terminal d'études : Bac+3

◆ Saint-Pierre

CCI, Pôle formation, Campus pro **A**

☎ 02 62 70 08 65



Ile de La Réunion



TITRES CERTIFIÉS RNCP

Bachelor en Management Hôtelier International

Titre de niveau II enregistré au RNCP par arrêté ministériel
Admissions : Post-Bac et Bac+2

MBA en Management Hôtelier International

Titre de niveau I enregistré au RNCP par arrêté ministériel
Admissions : Post-Bac et Bac+3

1^{ER} GROUPE
MONDIAL



de l'Enseignement
du Management
de l'Hôtellerie-Tourisme

S'OUVRIR AU MONDE & RÉUSSIR



FLASHEZ
& RETROUVEZ

VATEL Réunion
sur Facebook

Prochaines rentrées :

Avril 2018 / Septembre 2018

Contact :

mail : info@vatel.re
tél : 0262 01 02 37

Exercer demain, dans l'hôtellerie internationale, un métier à responsabilités, impliquant et passionnant, c'est choisir aujourd'hui une formation reconnue par les plus grands établissements internationaux.

Fort d'un enseignement original qui alterne théorie et expérience professionnelle, Vatel forme les cadres opérationnels et les cadres dirigeants de demain

Classes préparatoires à La Réunion

Prépas économiques et commerciales

Économique et commerciale option économique

Bacs conseillés : ES

◆ Saint-Denis

Lycée Bellepierre **S**
Allemand, Anglais, Chinois, Espagnol

☎ 02 62 90 73 00

Inscription parallèle au choix à l'Université :

- Domaine : « Droit - Économie - Gestion »

Économique et commerciale option scientifique

Bacs conseillés : S

◆ Saint-Denis

Lycée Bellepierre **S**
Allemand, Anglais, Chinois, Espagnol

☎ 02 62 90 73 00

Inscription parallèle au choix à l'Université :

- Domaine : « Droit - Économie - Gestion »

- Domaine : « Sciences - Technologies - Santé »

Économique et commerciale option technologique

Bacs conseillés : STMG

◆ Saint-Denis

Lycée Bellepierre **S**
Allemand, Anglais, Espagnol

☎ 02 62 90 73 00

Inscription parallèle au choix à l'Université :

- Domaine : « Droit - Économie - Gestion »

Classes préparatoires littéraires

Lettres

Bacs conseillés : ES, L, S

◆ Saint-Denis

Lycée Leconte de Lisle **S**
Allemand, Anglais, Arabe, Chinois,
Espagnol

☎ 02 62 94 79 20

Inscription parallèle au choix à l'Université :

- Domaine : « Arts - Lettres - Langues »

- Domaine : « Sciences Humaines et
Sociales »

B/L (Lettres et sciences sociales)

Bacs conseillés : ES, L, S

◆ Saint-Denis

Lycée Bellepierre **S**
Allemand, Anglais, Espagnol

☎ 02 62 90 73 00

Inscription parallèle au choix à l'Université :

- Domaine : « Arts - Lettres - Langues »

- Domaine : « Droit - Économie -
Gestion »

■ Saint-Denis

Lycée privé Levavasseur **S**
Allemand, Anglais, Espagnol

☎ 02 62 21 06 26

Coût total de scolarité : 1900 € (en 2017)

Classes préparatoires scientifiques

BCPST (Biologie, Chimie, Physique, Sciences de la Terre)

Bacs conseillés : S

◆ Le Tampon

Lycée Roland Garros **S**
Allemand, Anglais, Espagnol

☎ 02 62 57 81 00

Inscription parallèle au choix à l'Université :

- Domaine : « Droit - Économie - Gestion »

- Domaine : « Sciences - Technologies - Santé »

MPSI (Mathématiques, Physique et Sciences de l'Ingénieur)

Bacs conseillés : S

◆ Saint-Denis

Lycée Leconte de Lisle **S**
Allemand, Anglais, Arabe, Chinois,
Espagnol

☎ 02 62 94 79 20

■ Saint-Pierre

Lycée privé La Salle Saint-Charles **S**
Allemand LV2, Anglais LVI, Espagnol LV2

☎ 02 62 25 41 95

Inscription parallèle au choix à l'Université :

- Domaine : « Droit - Économie - Gestion »

- Domaine : « Sciences - Technologies - Santé »

PCSI (Physiques, Chimie et Sciences de l'Ingénieur)

Bacs conseillés : S

◆ Saint-Denis

Lycée Leconte de Lisle **S**
Allemand, Anglais, Arabe, Chinois,
Espagnol

☎ 02 62 94 79 20

◆ Le Tampon

Lycée Roland Garros **S**
Allemand, Anglais, Espagnol

☎ 02 62 57 81 00

Inscription parallèle au choix à l'Université :

- Domaine : « Sciences - Technologies - Santé »

PTSI (Physique, Technologie et Sciences de l'Ingénieur)

Bacs conseillés : S

◆ Saint-Denis

Lycée Lislet Geoffroy **S**
Anglais

☎ 02 62 90 72 00

Inscription parallèle au choix à l'Université :

- Domaine : « Droit - Économie - Gestion »

- Domaine : « Sciences - Technologies - Santé »

TSI (Technologie et sciences industrielles)

Bacs conseillés : STI2D, STL

◆ Saint-Benoît

Lycée Amiral Pierre Bouvet **S**
Anglais

☎ 02 62 50 31 50

Inscription parallèle au choix à l'Université :

- Domaine : « Droit - Économie - Gestion »

- Domaine : « Sciences - Technologies - Santé »

9€

ÉCONOMIQUES
LITTÉRAIRES
SCIENTIFIQUES

TOUTES
LES CLÉS POUR
BIEN CHOISIR



disponible sur la librairie en ligne

École d'ingénieur à La Réunion

Recrutement bac

ESIROI La Réunion, École supérieure d'ingénieurs Réunion Océan Indien

◆ Saint-Denis

Parc Technologique Universitaire
2 rue Joseph Wetzell **S**
☎ 02 62 48 33 05

<http://esiroi.univ-reunion.fr>

◆ Saint-Pierre

40 rue de Soweto **S**
☎ 02 62 57 91 60

Portes ouvertes : le 11/03/2017

Diplôme d'ingénieur de l'École supérieure d'ingénieurs Réunion Océan Indien de l'Université de La Réunion

Spécialités :

- agroalimentaire
- bâtiment et énergie
- informatique et télécommunications (arrêt provisoire du recrutement)

Coût total scolarité : 4 150 € (en 2016-2017 soit 830,10 € par an, pour les boursiers 5,10 € par an soit 25,50 € pour les 5 ans)

Admission en 1^{re} année du cycle préparatoire :

- concours Geipi Polytech sur dossier puis entretien pour les meilleurs dossiers ou épreuve écrite pour Terminale S et Bac S n+1 (épreuve écrite obligatoire) d'un lycée français ou d'un lycée homologué par l'AEFE
- concours Geipi Polytech sur dossier puis entretien pour les meilleurs dossiers ou épreuve écrite pour Terminale STI2D ou Bac STI2D n+1 (épreuve écrite obligatoire) d'un lycée français ou d'un lycée homologué par l'AEFE

Admission en 1^{re} année du cycle ingénieur :

- selon résultats des élèves en 2^e année du cycle préparatoire ESIROI
- pour la spécialité agroalimentaire : concours Polytech pour mathématiques spécialité BCPST ; dossier et entretien pour DUT génie biologique, L2, L3 ; procédure VAP pour les diplômes étrangers reconnus équivalents, BTS et Licence pro (ou équivalence étrangère)
- pour la spécialité bâtiment et énergie : concours Polytech pour mathématiques spécialités MP, PC, PSI, PT ; dossier et entretien pour mathématique spécialités (TSI, ATS), BTS, DUT, autres Bac+ 2 (L2, L3 ou équivalence étrangère)
- pour la spécialité informatique et télécommunications : concours Polytech pour mathématiques spécialités MP, PC, PSI, PT ; dossier et entretien pour BTS, DUT, autres Bac+ 2 (arrêt provisoire du recrutement)

CPP - Cycle préparatoire polytechnique du lycée Lislet Geoffroy

◆ Sainte-Clotilde

Cité scolaire du Butor **S**
☎ 02 62 90 72 00

Ce cycle de deux ans permet d'accéder sans concours, mais par les résultats du contrôle continu, aux 24 écoles d'ingénieurs du réseau des INP (Instituts nationaux polytechniques) à Grenoble, Nancy, Toulouse ou Bordeaux.

Le dernier semestre s'effectue dans l'un des trois CPP de métropole.

Admission : directement après le bac sur dossier et entretien pour les élèves de S, STI2D ou STL.

- ◆ Établissement **public**
- Établissement **privé sous contrat**
- ❖ Établissement **privé hors contrat**
- ▲ Établissement **privé reconnu**
- S** Statut de l'étudiant «**Scolaire**» (formation temps plein)
- A** Statut de l'étudiant «**Apprenti**» (formation en apprentissage)

Les adresses sont en fin de guide p 58.



Je résume mon projet

Après le bac de nombreuses possibilités de formations s'offrent à vous. Face à l'ensemble de ces choix, on peut avoir peur de ne pas faire le « bon choix ». Pourtant quelle que soit votre décision, chacune de ces formations vous apportera un plus sous forme de nouvelles connaissances et de nouvelles compétences.

À l'heure de la formation continue tout au long de sa vie, il ne s'agit plus de choisir le métier que vous exercerez pour toute votre vie, mais bien de faire un point sur vos centres d'intérêt, vos contraintes (financière, géographique, familiale, etc.) et vos envies pour construire un projet de formation qui ressemble à celui ou celle que vous êtes aujourd'hui.



N'hésitez pas à ajouter autant de colonnes (choix) et de lignes (critères) que nécessaires pour résumer votre projet.

	Choix 1	Choix 2	Choix 3
FORMATION ¹			
PRÉREQUIS ²			
NIVEAU TERMINAL D'ÉTUDE ³			
MÉTIER(S) ⁴			
LIEU(X) ⁵			
Coût(s) ⁶			
FINANCEMENTS POSSIBLES ⁷			
...			

1 « **Formation** » : j'indique le nom des formations que j'envisage pour l'an prochain.

2 « **Prérequis** » : je m'informe sur les prérequis de la formation que j'envisage, c'est-à-dire les bacs conseillés pour intégrer la formation.

3 « **Niveau terminal d'étude** » : avant de choisir, je me renseigne sur le programme de formation. Quelles sont les matières qui m'attendent ? Quelles sont les poursuites d'études possibles à l'issue de cette formation ?

4 « **Métiers** » : j'indique les métiers possibles à l'issue de cette formation. J'effectue des recherches sur ces métiers pour vérifier la cohérence de mon projet de formation.

5 « **Lieu(x)** » : la même formation peut être proposée dans plusieurs établissements.

6 « **Coût(s)** » : j'indique le tarif d'inscription à la formation. Je prépare mon budget pour l'an prochain... Est-ce que j'aurai besoin de déménager pour m'inscrire dans cette formation ? Je calcule les frais de transports et d'alimentation nécessaires à mon projet.

7 « **Financements possibles** » : pour construire votre projet, l'État, la Région et le département vous soutiennent. Pensez à vous renseigner sur les possibilités de financement de votre projet (voir p 22 et 23).

INFO +

➔ **Onisep TV** > <https://onisep.tv.onisep.fr>

Découvrez les 1913 vidéos sur les métiers et les formations.



Astuce

Pensez à aller à la rencontre des professeurs et à vous informer sur les formations que vous envisagez lors des salons et des journées portes ouvertes. Ces temps forts de l'orientation sont faits pour vous !

Pour vous aider dans votre orientation vous pouvez rencontrer un ou une psychologue de l'Education nationale. Il travaille dans les collèges, les lycées ou à l'université, où il assure une permanence, et dans les CIO (centres d'information et d'orientation).

Son rôle > contribuer à la réussite des élèves, accompagner les plus en difficulté, les recevoir avec leur famille pour les conseiller et les informer à différentes étapes. Aux côtés du professeur principal, il guide l'ensemble des élèves au moment des choix d'orientation.

LES CENTRES D'INFORMATION ET D'ORIENTATION

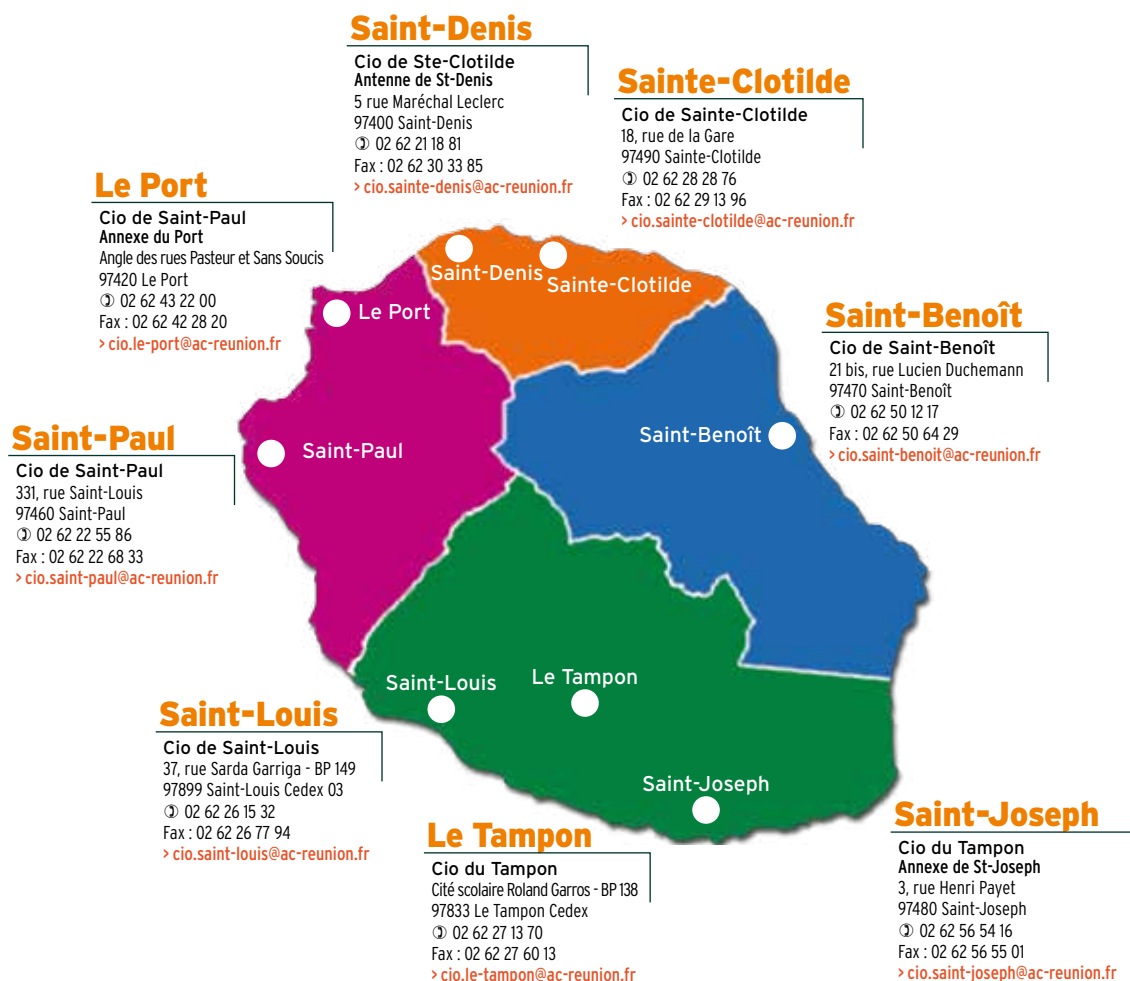

INFO +

- **Rectorat** > <http://www.ac-reunion.fr>
- **Université** > <http://www.univ-reunion.fr>

Présentation des différentes unités d'enseignement et de recherche. La scolarité. Les inscriptions...

- **Onisep Réunion** > <http://www.onisep.fr/reunion>

À découvrir

- www.onisep.fr/reunion

- L'Apprentissage à La Réunion
- Les BTS, BTSA, DUT à La Réunion



Bras-Panon

◆ **Lycée Paul Moreau**
51 chemin Bras Panon
97412 Bras-Panon
☎ 02 62 51 61 61
> <http://lycee-bpanon.ac-reunion.fr>
Internat garçons-filles

La Plaine-des-Palmistes

■ **IREQ MFR, Maison familiale rurale**
Rue Arzal Adolphe
97431 La Plaine-des-Palmistes
☎ 02 62 51 38 91
> <http://mfrpdp974.re>
Internat garçons-filles

La Possession

◆ **Lycée de La Possession**
60 rue Mahatma Gandhi
97419 La Possession
☎ 02 62 22 14 14
> <http://lycee-lapossession.ac-reunion.fr>
Internat garçons-filles

Le Port

● **CCI, Pôle formation CIRFIM**
31 avenue Raymond Mondon
97420 Le Port
☎ 02 62 43 51 12
> <https://reunion.cci.fr>
Sans hébergement

◆ **ENSA, École nationale supérieure d'architecture de Montpellier**
Angle rues Cherbourg et 20 décembre 1848
97420 Le Port Cedex
☎ 02 62 45 71 70
> www.lareunion-archi.fr
Sans hébergement

◆ **ESA, École Supérieure d'Art de La Réunion**
102 avenue du 20 décembre 1848
97826 Le Port Cedex
☎ 02 62 43 08 01
> www.esareunion.com
Sans hébergement

❖ **ILOI, Institut de l'Image de l'Océan Indien**
Parc de l'Oasis, rue du 8 Mars
97420 Le Port
☎ 02 62 43 08 81
> www.iloi.fr
Sans hébergement

◆ **Lycée Jean Hinglo**
2 rue des Sans-Soucis
97825 Le Port Cedex
☎ 02 62 71 19 00
> <http://lycee-jhinglo.ac-reunion.fr>
Internat garçons-filles

● **URMA, Université régionale des métiers et de l'artisanat**
31 avenue Raymond Mondon
97824 Le Port Cedex
☎ 02 62 42 10 31
> www.cm-reunion.fr
Hébergement organisé hors établissement

Le Tampon

◆ **Lycée Boisjoly Potier**
1 rue Ignaz Pleyel
97839 Le Tampon Cedex
☎ 02 62 57 90 30
> <http://lycee-boisjoly-potier.ac-reunion.fr>
Hébergement organisé hors établissement

◆ **Lycée Pierre Lagourgue**
Trois Mares, 30 Chemin Mazeau
97430 Le Tampon
☎ 02 62 96 49 49
> www.lyc-plagourgue.re
Hébergement organisé hors établissement

◆ **Lycée Roland Garros**
Rue Roland Garros
97831 Le Tampon Cedex
☎ 02 62 57 81 00
> <http://lycee-roland-garros.ac-reunion.fr>
Internat garçons-filles

◆ **PROFIL, Pôle Relations extérieures, Orientation et Formation pour l'Insertion professionnelle**
Université de La Réunion
117 rue du Général Ailleret
97418 Le Tampon
☎ 02 62 57 95 63
> <http://profil.univ-reunion.fr>
Sans hébergement

◆ **SUPF, Service universitaire de formation permanente**
Université de La Réunion
117 rue Général Ailleret
97430 Le Tampon
☎ 02 62 57 95 54
> www.supf.re
Sans hébergement

◆ **UFR droit et économie**
Université de La Réunion
117 rue du général Ailleret
97430 Le Tampon
☎ 02 62 57 95 50
> <http://ufr-de.univ-reunion.fr>
Sans hébergement

◆ **UFR Santé**
Université de La Réunion
117 rue du Général Ailleret
97430 Le Tampon
☎ 02 62 57 95 95
> <http://ufr-lsh.univ-reunion.fr>
Sans hébergement

◆ **UFR Sciences de l'homme et de l'environnement**
Université de La Réunion
117 rue du Général Ailleret
97418 Le Tampon
☎ 02 62 57 95 50
> <http://ufr-she.univ-reunion.fr>
Sans hébergement

Les Avirons

◆ **Lycée Antoine de Saint-Exupéry**
20 rue du lycée
97425 Les Avirons
☎ 02 62 38 09 16
> <http://lycee-avirons.ac-reunion.fr>
Internat garçons-filles

Les Trois-Bassins

◆ **Lycée de Trois Bassins**
81 rue Georges Brassens
97426 Les Trois-Bassins
☎ 02 62 24 79 50
> <http://lycee-3bassins.ac-reunion.fr>
Hébergement organisé hors établissement

Saint-André

● **ESRN, École supérieure régionale du numérique**
421 chemin Lagourgue
97440 Saint-André
☎ 02 62 94 22 22
> www.esrn.re
Sans hébergement

◆ **Lycée Mahatma Gandhi**
ZAC Portes des Salazes
97440 Saint-André
☎ 02 62 92 15 20
> <http://lycee-mahatma-gandhi.ac-reunion.fr>
Sans hébergement

◆ **Lycée professionnel Jean Perrin**
Rue du Lycée
97440 Saint-André
☎ 02 62 58 84 40
> <http://lycee-jean-perrin.ac-reunion.fr>
Internat garçons-filles

◆ **Lycée Sarda Garriga**
755 rue de la Communauté
97440 Saint-André
☎ 02 62 58 58 80
> <http://lycee-sarda-garriga.ac-reunion.fr>
Sans hébergement

● **URMA, Université régionale des métiers et de l'artisanat**
Chemin Lebon - rue Comorapoullé
97440 Saint-André
☎ 02 62 46 62 00
> www.cm-reunion.fr
Internat garçons-filles

Saint-Benoît

● **CCI, Pôle formation Est**
15 rue Pierre Benoît Dumas
97470 Saint-Benoît
☎ 02 62 50 02 95
> www.reunion.cci.fr
Sans hébergement

▲ **IRTS, Institut régional du travail social de La Réunion**
1 rue Sully Brunet
97470 Saint-Benoît
☎ 02 62 92 97 77
> www.irtsreunion.fr
Sans hébergement

◆ **Lycée Amiral Pierre Bouvet**
76 rue Joseph Hubert
97470 Saint-Benoît
☎ 02 62 50 31 50
> <http://lycee-amiral-bouvet.ac-reunion.fr>
Internat garçons-filles

◆ **Lycée Marie Curie**
81 Rue Roger Dijoux
97437 Saint-Benoît
☎ 02 62 94 46 46
> <http://lycee-marie-curie.ac-reunion.fr>
Internat garçons-filles

◆ **Lycée polyvalent Nelson Mandela**
69 chemin Pinguet
97470 Saint-Benoît
☎ 02 62 92 96 81
> <http://lycee-mandela.fr>
Sans hébergement

◆ **Lycée professionnel Patu de Rosemont**
72 rue Joseph Hubert
97470 Saint-Benoît
☎ 02 62 92 95 20
> <http://lycee-patu.ac-reunion.fr>
Hébergement organisé hors établissement

Saint-Denis

● **CCI, Pôle formation Nord**
12 rue Gabriel de Kerveguen
97495 Saint-Denis Cedex
☎ 02 62 48 35 05
> www.reunion.cci.fr
Sans hébergement

▼ **CFAA, Centre de formation des apprentis Académique de La Réunion**
24 Avenue Georges Brassens
97743 Saint-Denis Cedex 9
☎ 02 62 48 14 13
> www.ac-reunion.fr/cfa-academique
Sans hébergement

▼ **CFA-UR, Centre de formation d'apprentis de l'Université de La Réunion**
Université de La Réunion
Parc technologique universitaire,
2 rue Joseph Wetzell
97490 Saint-Denis
☎ 02 62 52 89 24
> www.univ-reunion.fr
Sans hébergement

● **EGC, École de gestion et de commerce de La Réunion**
12 rue Gabriel de Kerveguen
97495 Saint-Denis
☎ 02 62 48 35 12
> www.egc-reunion.re
Sans hébergement

❖ **EMOI, Studio école de l'Océan indien - École des médias de l'Océan indien**
3 rue Gabriel de Kerveguen
97490 Saint-Denis
☎ 02 62 97 32 00
> <http://studioecole.re>
Sans hébergement

◆ **ESF, École de sages-femmes**
CHU de La Réunion - Site Félix Guyon,
Allée des Topazes - CS 11021
97400 Saint-Denis
☎ 02 62 90 51 50
> www.chu-reunion.fr
Sans hébergement

◆ **ESIROI, École supérieure d'ingénieurs Réunion Océan Indien**
Université de La Réunion
2 rue Joseph Wetzell
Parc Technologique Universitaire
97490 Saint-Denis
☎ 02 62 48 33 05
> <http://esiroi.univ-reunion.fr>
Sans hébergement

◆ **GRETA Réunion Antenne Nord**
4 route de la digue
97490 Saint-Denis Cedex
☎ 02 62 41 81 13
> www.ftlvreunion.fr
Sans hébergement

◆ **IAE, Institut d'administration des entreprises de La Réunion**
Université de La Réunion
24-26 avenue de la Victoire, CS 92003
97400 Saint-Denis
☎ 02 62 21 16 26
> www.iae-reunion.fr
Sans hébergement

◆ **IFSI - CHU, Institut de formation en soins infirmiers**
CHU de La Réunion site Félix Guyon,
allée des Topazes - CS 11021
97400 Saint-Denis
☎ 02 62 71 75 30
> www.chu-reunion.fr
Sans hébergement

◆ **Institut Confucius de La Réunion**
Université de La Réunion
15 Avenue René Cassin
CS 92003 - 97744 Saint-Denis Cedex 9
☎ 02 62 93 87 84

> <http://confucius.univ-reunion.fr>
Sans hébergement

■ **IRFE, Institut régional de formation en ergothérapie**
60 rue Bertin
97404 Saint-Denis Cedex
☎ 02 62 90 91 01
> www.asfa.re
Sans hébergement

◆ **Lycée Bellepierre**
51 avenue Gaston Monnerville
97475 Saint-Denis Cedex
☎ 02 62 90 73 00
> <http://lycee-bellepierre.ac-reunion.fr>
Sans hébergement

◆ **Lycée Georges Brassens**
16 avenue Georges Brassens
97493 Saint-Denis Cedex
☎ 02 62 92 47 10
> <http://lycee-brassens.ac-reunion.fr>
Internat garçons-filles

◆ **Lycée Leconte de Lisle**
Cité scolaire du Butor,
3 allée des étudiants
97490 Saint-Denis Cedex 3
☎ 02 62 94 79 20

> <http://lycee-lisle.ac-reunion.fr/>
Internat garçons-filles

◆ **Lycée Lislet Geoffroy**
Cité scolaire du Butor,
8 allée des étudiants
97491 Saint-Denis Cedex
☎ 02 62 90 72 00
> <http://lycee-lgeoffroy.ac-reunion.fr>
Internat garçons-filles

◆ **Lycée polyvalent Nord-Bois de Nèfles**
1 rue des franciscains,
97490 Saint-Denis
☎ 02 62 98 24 25
Internat garçons-filles

■ **Lycée privé Levavasseur**
4 rue Fénelon
97404 Saint-Denis Cedex
☎ 02 62 21 06 26
> <http://lycee-levavasseur.re>
Sans hébergement

◆ **Lycée professionnel Amiral Lacaze**
1 avenue Stanislas Gimart
97493 Saint-Denis Cedex
☎ 02 62 28 37 75
> <http://lycee-amiral-lacaze.ac-reunion.fr>
Hébergement organisé hors établissement

◆ **Lycée professionnel Julien de Rontaunay**
Cité Scolaire du Butor
97492 Saint-Denis Cedex
☎ 02 62 90 90 30
> <http://lycee-rontaunay.ac-reunion.fr>
Hébergement organisé hors établissement

◆ **Lycée professionnel l'Horizon**
25 avenue Georges Brassens
97408 Saint-Denis
☎ 02 62 48 44 60
> <http://lycee-horizon.ac-reunion.fr>
Hébergement organisé hors établissement

■ **Lycée professionnel Saint-François Xavier La Montagne**
PK 7, Chemin du Piton Trésor
97417 Saint-Denis
☎ 02 62 23 53 86
> <http://lycee-saint-francois-xavier.ac-reunion.fr>
Sans hébergement

◆ **MDL, La maison des langues**
Université de La Réunion
Campus du Moufia,
15 avenue René Cassin
97715 Saint-Denis Cedex 09
☎ 02 62 93 83 05
> <http://maisondeslangues.univ-reunion.fr>
Sans hébergement

◆ **PROFIL, Pôle Relations extérieures, Orientation et Formation pour l'insertion professionnelle**
Université de La Réunion
15 avenue René Cassin
97400 Saint-Denis Cedex 09
☎ 02 62 93 81 20
> <http://profil.univ-reunion.fr>
Sans hébergement

❖ **CPES, Classes préparatoires privées aux études de santé**
8 avenue Desbassyns
97400 Saint-Denis
☎ 02 62 35 00 11
> www.cpes.re
Sans hébergement

◆ **SUPF, Service universitaire de formation permanente**
Université de La Réunion
2 rue Joseph Wetzell
97490 Saint-Denis
☎ 02 62 48 33 70
> www.supf.re
Sans hébergement

❖ **SUPINFO - OI, École supérieure d'informatique**
Zac Moufia, 42 rue de l'Anjou
97490 Saint-Denis
☎ 03 62 27 97 26
> www.supinfo.com
Sans hébergement

■ **UCO, Université Catholique de l'Ouest**
46 boulevard de la Trinité
97400 Saint-Denis
☎ 02 62 67 19 00
> www.isfec-oi.fr
Sans hébergement

◆ **UFR des sciences et technologies**
Université de La Réunion
15 avenue René Cassin
97715 Saint-Denis Cedex 09
☎ 02 62 93 81 61
> <http://sciences.univ-reunion.fr>
Sans hébergement

◆ **UFR droit et économie**
Université de La Réunion
15 avenue René Cassin
97715 Saint-Denis Cedex 09
☎ 02 62 93 84 84
> <http://ufr-de.univ-reunion.fr>
Sans hébergement

◆ **UFR Lettres et sciences humaines**
Université de La Réunion
15 avenue René Cassin
97715 Saint-Denis Cedex 09
☎ 02 62 93 85 85
> <http://ufr-lsh.univ-reunion.fr>
Sans hébergement

◆ **UFR Santé**
Université de La Réunion
15 avenue René Cassin
97715 Saint-Denis Cedex 9
☎ 02 62 93 81 49
> <http://ufr-sante.univ-reunion.fr>
Sans hébergement

● **URMA, Université régionale des métiers et de l'artisanat**
Avenue Gimart
97494 Saint-Denis Cedex
☎ 02 62 28 18 30
> www.cm-reunion.fr
Internat garçons-filles

Sainte-Marie

▼ **CFA ECR, Enseignement Catholique de La Réunion**
immeuble La Turbine - ZA de La Mare,
5 Rue André Lardy
97438 Sainte-Marie Cedex
☎ 02 62 90 78 46
> www.cfaecr.re
Sans hébergement

▲ **École catholique d'arts et métiers**
5 rue André Lardy - ZA La Mare
97438 Sainte-Marie
☎ 02 62 90 78 46
Sans hébergement

◆ **Lycée Le Verger**
1 avenue des Corossols
97438 Sainte-Marie
☎ 02 62 53 20 60
> <http://lycee-leverger.ac-reunion.fr>
Hébergement organisé hors établissement

◆ **Lycée professionnel Isnelle Amelin**
Rue Marcel Goulette
97438 Sainte-Marie
☎ 02 62 93 17 00
> <http://lycee-isnelle-amelin.ac-reunion.fr>
Internat garçons-filles

Sainte-Suzanne

◆ **Lycée de Bel Air**
2 rue du lycée, 97441
Sainte-Suzanne
☎ 02 62 98 05 19
> <http://lycee-belair.ac-reunion.fr>
Internat garçons-filles

■ **Lycée privé Cluny professionnel et agricole**
4 chemin des Trois Frères
97441 Sainte-Suzanne
☎ 02 62 98 06 26
> <http://www.lyceeculuny-saintesuzanne.fr>
Sans hébergement

Saint-Joseph

● **CFAA, Centre de formation des apprentis agricole**
24 rue Raphaël Babet
97480 Saint-Joseph
☎ 02 62 56 19 80
> www.reunion.educagri.fr
Internat garçons-filles

◆ **Lycée de Vincendo**
Vincendo, 10 route de la Marine
97480 Saint-Joseph
☎ 02 62 37 39 60
> <http://lycee-vincendo.ac-reunion.fr>
Hébergement organisé hors établissement

◆ **Lycée Pierre Poivre**
35 rue Hippolyte Foucque
97480 Saint-Joseph
☎ 02 62 56 69 79
> <http://lycee-pierre-poivre.ac-reunion.fr>
Hébergement organisé hors établissement

Saint-Leu

◆ **Section d'enseignement professionnel du lycée Stella**
Chemin départemental 11
97424 Saint-Leu
☎ 02 62 34 20 20
> <http://lycee-stella.ac-reunion.fr>
Hébergement organisé hors établissement

Saint-Louis

◆ **Lycée Antoine Roussin**
25 rue Leconte de Lisle
97871 Saint-Louis Cedex
☎ 02 62 91 93 33
> <http://lycee-antoine-roussin.ac-reunion.fr>
Internat garçons-filles

◆ **Lycée Jean Joly**
2 chemin la Ouette
97421 Saint-Louis
☎ 02 62 39 75 00
> <http://lycee-jeanjoly.ac-reunion.fr>
Hébergement organisé hors établissement

Saint-Paul

● **CFAA, Centre de formation des apprentis agricole**
181 route de Mafate
97460 Saint-Paul
☎ 02 62 45 22 69
> www.reunion.educagri.fr
Internat garçons-filles

● **CCI, Pôle formation Centhor**
1 route de l'Eperon
97435 Saint-Paul
☎ 02 62 22 85 00
> www.reunion.cci.fr
Internat garçons-filles

◆ **Lycée agricole Émile Boyer de la Girodard**
165 Route de Mafate
97460 Saint-Paul
☎ 02 62 45 92 92
> <http://eplstaintpaul.net>
Internat garçons-filles

◆ **Lycée Évariste de Parny**
85 rue Auguste Vinson
97867 Saint-Paul Cedex
☎ 02 62 55 46 56
> <http://lycee-eparny.ac-reunion.fr>
Sans hébergement

◆ **Lycée hôtelier La Renaissance**
Plateau Caillou, 63 Rue Auguste Vinson
97867 Saint-Paul Cedex
☎ 02 62 55 43 00
> <http://lycee-larennaissance.ac-reunion.fr>
Internat garçons-filles

◆ **Lycée Louis Payen**
329 rue Saint-Louis
97863 Saint-Paul Cedex
☎ 02 62 22 56 39
> <http://lycee-louis-payen.ac-reunion.fr>
Sans hébergement

◆ **Lycée des métiers Vue Belle**
Chemin Vue belle
97422 Saint-Paul
☎ 02 62 33 69 33
> <http://lycee.vuebelle.ac-reunion.fr>
Internat garçons-filles

◆ **Lycée Saint-Paul IV**
363 route de Savannah
97411 Saint-Paul
☎ 02 62 33 06 50
> <http://lycee-stpaul4.ac-reunion.fr>
Internat garçons-filles

● **URMA, Université régionale des métiers et de l'artisanat**
1 route de l'Eperon
97435 Saint-Paul
☎ 02 62 55 68 55
> www.cm-reunion.fr
Internat garçons-filles

Saint-Pierre

● CCI, Pôle formation Sud
15 route de la Balance
97410 Saint-Pierre
☎ 02 62 96 96 96
> www.reunion.cci.fr
Sans hébergement

● CCI, Pôle formation Campus Pro
65 Rue du Père Lafosse
97410 Saint-Pierre
☎ 02 62 70 08 65
> www.reunion.cci.fr
Internat garçons-filles

■ EMAP, École des métiers
de l'accompagnement de la personne
Chemin Vélia - Bois d'olives
97451 Saint-Pierre Cedex
☎ 02 62 96 95 30
> www.emap.re
Sans hébergement

◆ ESIROI, École supérieure d'ingénieurs
Réunion Océan Indien
Université de La Réunion
40 rue de Soweto
97410 Saint-Pierre
☎ 02 62 57 91 60
Sans hébergement

◆ GRETA Réunion Antenne Sud
181 rue Luc Lorian
97456 Saint-Pierre Cedex
☎ 02 62 70 06 30
> <http://ftlvreunion.fr>
Sans hébergement

◆ IFMK, Institut de formation
en masso-kinésithérapie
CHU Sud Réunion
Avenue François Mitterrand - BP 350
97448 Saint-Pierre Cedex
☎ 02 62 35 90 00
> www.chu-reunion.fr
Sans hébergement

◆ IFSI, Institut de formation
en soins infirmiers
CHU Sud Réunion
Avenue François Mitterrand - BP 350
97448 Saint-Pierre Cedex
☎ 02 62 35 90 00
> www.chu-reunion.fr
Sans hébergement

■ IRFP, Institut régional de formation
en psychomotricité
1D Chemin Vélia - Bois d'olives
97432 Saint-Pierre
☎ 02 62 96 95 30
> <https://emap.re>
Sans hébergement

◆ IUT de Saint-Pierre
Université de La Réunion
40 avenue de Soweto
97410 Saint-Pierre
☎ 02 62 96 28 70
> <http://iut.univ-reunion.fr>
Sans hébergement

◆ Lycée Ambroise Vollard
Terre Sainte, 3 avenue de Soweto
97448 Saint-Pierre Cedex
☎ 02 62 96 23 50
> <http://lycee-ambroise-vollard.ac-reunion.fr>
Internat garçons-filles

◆ Lycée de Bois d'Olive
112 Avenue Laurent Vergès
97432 Saint-Pierre
☎ 02 62 49 89 60
> <http://lycee-bois-d-olive.ac-reunion.fr>
Sans hébergement

■ Lycée privé La Salle Saint-Charles
62 rue Auguste Babet
97458 Saint-Pierre Cedex
☎ 02 62 25 41 95
> <http://lasalle.stcharles.fr>
Sans hébergement

◆ Lycée professionnel François de Mahy
79 rue Luc Lorian
97454 Saint-Pierre Cedex
☎ 02 62 35 75 20
> <http://lycee-stpierre.ac-reunion.fr>
Hébergement organisé hors établissement

❖ CPES, Classes préparatoires privées
aux études de santé
35 ter. rue du four à chaux
97410 Saint-Pierre
☎ 02 62 35 00 11
> www.cpes.re
Sans hébergement

● URMA, Centre de formation
de Saint-Pierre
65 rue du Père Lafosse
97447 Saint-Pierre Cedex
☎ 02 62 70 08 60 ou 02 62 96 12 65
> www.cm-reunion.fr
Internat garçons-filles

- ◆ Établissement public
- Établissement privé sous contrat
- ❖ Établissement privé hors contrat
- ▲ Établissement privé reconnu
- Établissement consulaire (dépend d'une chambre de commerce et d'industrie ou d'une chambre de métiers)
- ▼ CFA (Centre de formation d'apprentis)

FAITES UN PAS
VERS VOTRE AVENIR



LA MARINE RECRUTE
ETREMARIN.FR

VENEZ RENCONTRER
UN CONSEILLER EN RECRUTEMENT
AU BUREAU MARINE DE

La Réunion

BASE NAVALE PORTS DES GALETS

ROND POINT DE LA GLACIÈRE

02 62 93 56 90



#ETREMARIN

**Vous cherchez un métier,
un secteur, une formation...**
Utilisez l'index des mots-clés.

Index des diplômes

Cherchez l'intitulé du diplôme dans la liste.

BM

(Brevet de maîtrise)

- Coiffeur -coiffeuse p 46
- Esthéticien/ne cosméticien/ne p 46

BTS

(Brevet de technicien supérieur)

- Aménagement finition p 32
- Analyses de biologie médicale p 46, 50
- Assistance technique d'ingénieur p 42
- Assistant/e de gestion de PME-PMI p 34 (diplôme à référentiel commun européen)
- Assistant/e de manager p 34
- Assurance p 34, 38
- Banque, conseiller de clientèle (particuliers) p 34
- Bâtiment p 32
- Bioanalyses et contrôles p 29, 50
- Commerce international p 34 (diplôme à référentiel commun européen)
- Communication p 45
- Comptabilité et gestion p 34
- Conception et réalisation de systèmes automatiques p 41, 42
- Constructions métalliques p 32, 42
- Contrôle industriel et régulation automatique p 41, 43, 50
- Design de mode, textile et environnement p 32, 42 *option mode*
- Design graphique p 31, 45 *option communication et médias numériques*
- Développement et réalisation bois p 32, 43
- Diététique p 29, 46
- Économie sociale familiale p 52
- Électrotechnique p 41
- Enveloppe des bâtiments : conception et réalisation p 32
- Étude et réalisation d'agencement p 32
- Études et économie de la construction p 32
- Fluides, énergies, domotique p 32, 41, 50 *option A génie climatique et fluidique*
option B froid et conditionnement d'air
option C domotique et bâtiments communicants
- Hôtellerie-restauration p 54 *option A mercatique et gestion hôtelière*
option B art culinaire, art de la table et du service
- Maintenance des systèmes p 43, 50 *option A systèmes de production*
option B systèmes énergétiques et fluidiques
- Maintenance des véhicules p 43 *option A voitures particulières*
- Management des unités commerciales p 34
- Métiers de l'audiovisuel p 31 *option métiers de l'image*
option métiers du son
option techniques d'ingénierie et exploitation des équipements

- Métiers de l'esthétique-cosmétique-parfumerie p 34, 46 *option A : management*
- Métiers des services à l'environnement p 29, 43
- Négociation et relation client p 34
- Opticien/ne lunetier p 35, 47
- Professions immobilières p 35, 38
- Qualité dans les industries alimentaires et les bio-industries p 29, 43, 50
- Services et prestations des secteurs sanitaire et social p 47, 52
- Services informatiques aux organisations p 41, 45 *option A solutions d'infrastructure,*
systèmes et réseaux
option B solutions logicielles et applications métiers
- Systèmes constructifs bois et habitat p 32, 43
- Systèmes numériques p 41, 42 *option A informatique et réseaux*
option B électronique et communications
- Technico-commercial p 35
- Tourisme p 54
- Transport et prestations logistiques p 54
- Travaux publics p 32

BTSA

(Brevet de technicien supérieur agricole)

- Agronomie : productions végétales p 29, 50
- Aménagements paysagers p 29, 32
- Analyse, conduite et stratégie de l'entreprise agricole p 29, 35
- Développement, animation des territoires ruraux p 29, 32, 52, 54
- Développement de l'agriculture des régions chaudes p 29
- Gestion et maîtrise de l'eau p 29
- Gestion et protection de la nature p 29
- Productions animales p 29

Classe de mise à niveau

- Classe de mise à niveau arts appliqués (Manaa) p 31
- Classe de mise à niveau section de technicien/ne supérieur/e hôtellerie restauration p 54
- Classe préparatoire aux concours d'entrée dans les formations paramédicales p 46
- Cycle préparatoire aux études supérieures et à l'insertion professionnelle p 25

CPGE

(Classe préparatoire aux grandes écoles)

- Classe préparatoire BCPST (Biologie, Chimie, Physique, Sciences de la Terre) p 56
- Classe préparatoire B/L (Lettres et sciences sociales) p 56
- Classe préparatoire Économique et commerciale *option Économique* p 56
- Classe préparatoire Économique et commerciale *option Scientifique* p 56
- Classe préparatoire Économique et commerciale *option Technologique* p 56
- Classe préparatoire Lettres p 56
- Classe préparatoire MPSI (Mathématiques, Physique et Sciences de l'Ingénieur) p 56
- Classe préparatoire PCSI (Physique-Chimie et Sciences de l'Ingénieur) p 56
- Classe préparatoire TSI (Technologie et sciences industrielles) p 56

Diplôme d'État du travail social

- Diplôme d'État d'assistant/e de service social p 52
- Diplôme d'État de conseiller/ère en économie sociale familiale p 52
- Diplôme d'État d'éducateur-éducatrice de jeunes enfants p 52
- Diplôme d'État d'éducateur-éducatrice spécialisé p 52
- Diplôme d'État d'éducateur-éducatrice technique spécialisée p 52

Diplôme d'État médical

- Diplôme d'État de sage-femme-maeuticien p 47

Diplôme d'État paramédical

- Diplôme d'État de masseur kinésithérapeute p 47
- Diplôme d'État de psychomotricien/ne p 47
- Diplôme d'État d'ergothérapeute p 47
- Diplôme d'État d'infirmier/ère p 47

Diplôme d'ingénieur

Le répertoire des écoles d'ingénieurs avec leurs spécialités et les admissions se trouvent p. 57

- Diplôme d'ingénieur/e de l'École supérieure d'ingénieurs Réunion Océan Indien de l'université de La Réunion p 25, 30, 33, 42, 43, 51

Diplôme des écoles d'architecture

- Diplôme d'État d'architecte (grade de master) p 33

Diplôme de comptabilité

- Diplôme de comptabilité et de gestion p 35

DNA (Diplôme national d'art)

- Diplôme national d'art p 31, 45 *option art*
option communication
option design

DTS

- DTS Imagerie médicale et radiologie thérapeutique p 42, 47

DU

(Diplôme d'université)

- Chinois des affaires p 25
- Chinois niveau intermédiaire p 25
- Diplôme de langues, cultures et sociétés de l'Océan indien p 25
- Initiation à la langue chinoise p 25

DUT

(Diplôme universitaire de technologie)

• Carrières sociales	p 52
option assistance sociale	
• Génie biologique	p 25, 29, 47, 50
option génie de l'environnement	
option industries agroalimentaires et biologiques	
• Génie civil	
construction durable	p 25, 33, 50
• Gestion des entreprises et des administrations	p 25, 35
option gestion comptable et financière	
option gestion et management des organisations	
• Hygiène sécurité environnement	p 25, 29, 33, 38, 43
• Réseaux et télécommunications	p 25, 42, 45

Licence

• Administration économique et sociale	p 25, 35, 38
• Administration publique	p 25, 38
• Chimie	p 24, 51
• Droit	p 24, 35, 38
• Économie et gestion	p 24, 35
• Électronique, énergie électrique, automatique	p 24, 42
• Génie civil	p 24, 33
• Géographie et aménagement	p 24, 46
• Histoire	p 24, 46
• Information-communication	p 24, 45
• Informatique	p 24, 42
• Langues, littératures, civilisations étrangères et régionales	p 24, 46
• Lettres	p 24, 46
• Mathématiques	p 24, 51
• Physique	p 24, 43, 51
• Psychologie	p 46
• Sciences de l'éducation	p 38
• Sciences de la terre	p 24, 51
• Sciences de la vie	p 25, 51
• Sciences et techniques des activités physiques et sportives	p 24, 54
• Sciences sociales	p 24, 46

Licence pro

(Licence professionnelle)

• Agronomie	p 25, 30
• Assurance, banque, finance spécialité chargé/e de clientèle	p 24, 35
• Commerce et distribution	p 24, 35
• Domotique	p 42
• Gestion des organisations de l'économie sociale et solidaire	p 24, 52
• Intervention sociale spécialité accompagnement social	p 24, 52
• Logistique et pilotage des flux	p 24, 55
• Management et gestion des organisations	p 24, 35
• Métiers de l'animation sociale, socio-éducative et socioculturelle	p 24, 52
• Métiers de l'énergétique, de l'environnement et du génie climatique	p 25, 51
• Métiers de la communication spécialité chargé de communication	p 24, 45
• Métiers de la médiation par des approches artistiques et culturelles	p 24, 31
• Métiers des arts culinaires et des arts de la table	p 24, 54
• Métiers des réseaux informatiques et télécommunications	p 25, 42
• Métiers du BTP spécialité génie civil et construction	p 25, 33
• Métiers du tourisme et des loisirs	p 24, 54
• Optique professionnelle	p 47
• Organisation et gestion des établissements hôteliers et de restauration	p 24, 55
• Qualité, hygiène, sécurité, santé, environnement	p 25, 30, 33, 43, 51
• Technico-commercial	p 24, 35

Formation d'école spécialisée

• Animateur-animateur, qualité, sécurité, santé au travail et environnement	p 30, 43
• Assistant/e de dirigeant/e d'entreprise artisanale	p 36
• Chargé/e d'affaires en rénovation énergétique du bâtiment	p 33, 51
• Chargé/e d'exploitation en réseaux et télécoms	p 42
• Chef/fe de projet en marketing Internet et conception de site	p 36, 42, 45
• Concepteur-conceptrice de systèmes d'information	p 42
• Cycle préparatoire polytechnique aux INP de Bordeaux, Grenoble, Nancy et Toulouse	
La prépa des INP	p 51
• Designer web	p 31
• Développeur-intégrateur de solutions intranet-internet	p 42, 45
• Diplôme de l'École de gestion et de commerce (EGC)	p 36
• Expert/e en informatique et systèmes d'information (SUPINFO)	p 42
• Gestionnaire d'unité commerciale option généraliste ou spécialisée (réseau Négoventis)	p 36
• Multimédia, Audiovisuel, Animation, Jeu Vidéo, Information et Communication	p 31, 42, 45
• Mandataire judiciaire à la protection des majeurs	p 38, 52
• Module de préparation aux formations d'ingénieur ECAM	p 43, 51
• Rédacteur chroniqueur radiophonique	p 45
• Responsable de développement commercial (réseau Négoventis)	p 36
• Responsable de gestion des ressources humaines	p 36
• Responsable de la distribution (réseau Négoventis)	p 36
• Responsable logistique	p 55
• Technicien/ne de réseaux câblés de communications	p 42
• Technicien/ne réalisateur radiophonique	p 31, 45
• Technicien/ne supérieur/e en méthodes et exploitation logistique	p 43, 55
• Technicien/ne supérieur/e du transport terrestre de marchandises	p 43, 55

MC

(Mention complémentaire)

• Accueil réception	p 55
• Aéronautique	p 43
option avions à moteurs à turbines	
• Assistance, conseil, vente à distance	p 36
• Peinture décoration	p 33
• Services financiers	p 36

PACES

(Première Année Commune aux Etudes de Santé)

• Première année commune aux études de santé	p 46
--	------



AVEC L'ALTERNANCE
JE GAGNE EN CONFIANCE !

**APPRENTISSAGE, PROFESSIONNALISATION :
DES FORMATIONS RÉMUNÉRÉES**

Du CAP au BAC+5

Administration - Secrétariat - Commerce - Vente - Gestion - Comptabilité

Management - Ressources Humaines - Communication - Webmaster

Informatique & Réseaux - Développeur - E-marketing - Qualité sécurité environnement

Transport logistique - BTP - Industrie - Electricité - Hôtellerie - Restauration - Cuisine

0262 48 35 00



Rejoignez-nous sur www.facebook.com/iloveapprentissage



L'ALTERNANCE

L'EXPÉRIENCE DU MÉTIER UNE FORMATION POUR RÉUSSIR

L'APPRENTISSAGE, C'EST QUOI ?

Le contrat d'apprentissage est un contrat à durée indéterminée ou déterminée qui permet d'acquérir en alternance une formation débouchant sur une qualification sanctionnée par un diplôme ou un titre à finalité professionnelle enregistré au Répertoire National des Certifications Professionnelles (RNCP).

Tout en travaillant pour un employeur, vous suivez des cours en Centre de Formation d'Apprentis.

→ **Plus de 250 formations** (métiers de bouche, sport et animation, vente, automobile, finances, sanitaire et social, réseaux, télécommunications...) **sont financées par la Région Réunion.**

L'apprentissage intègre tous les niveaux de qualification et permet la formation d'apprentis du CAP au MASTER.

QUI PEUT ENTRER EN APPRENTISSAGE ?

L'apprentissage s'adresse aux filles et garçons de 16 à 25 ans* et concerne tous les niveaux de formation.

* Une dérogation est possible dans certains cas :

- être âgé d'au moins 15 ans au cours de l'année civile si vous justifiez avoir accompli la scolarité du 1^{er} cycle de l'enseignement secondaire,
- au-delà de 25 ans si vous êtes travailleur handicapé,
- Si vous êtes salarié(e) de plus de 26 ans et si vous avez un projet de création ou de reprise d'entreprise dont la réalisation nécessite l'obtention d'un diplôme ou titre visé

RÉMUNÉRATION DANS L'ENTREPRISE

L'apprenti bénéficie d'une rémunération calculée en pourcentage du SMIC, en fonction de l'âge et de la progression dans le cycle de formation de l'année du contrat.

JEUNES APPRENTIS, CE QUE LA RÉGION FAIT POUR VOUS :

La région verse des aides financières aux apprentis afin de les accompagner dans leur parcours :

- Aide à l'achat du petit matériel pédagogique
- Aide à la mobilité
- Le POP (Plan Ordinateur Portable)
- Aides à la restauration et à l'hébergement.

**POUR CONSULTER LA LISTE DES FORMATIONS
ET TOUT SAVOIR SUR L'ALTERNANCE,
TÉLÉCHARGEZ LE GUIDE APPRENTISSAGE SUR WWW.REGIONREUNION.COM !**



TOI AUSSI, CHOISIS L'ALTERNANCE!

+ de **250 FORMATIONS** du CAP au Master
plus d'infos sur le www.regionreunion.com



LA RÉUNION
positive!

