



# GUIDES

RENTRÉE  
2013

**onisep**

TOUTE L'INFO SUR LES MÉTIERS ET LES FORMATIONS

# APRÈS LA 3<sup>E</sup>

académie de La Réunion



[www.onisep.fr/lalibrairie](http://www.onisep.fr/lalibrairie)

ministère de l'Éducation nationale  
ministère de l'Enseignement supérieur et de la Recherche

# La cité des

Un espace de la Région Réunion pour construire

***Pour faire face aux grands défis de notre région, et pour favoriser l'égalité des chances et la réussite pour tous, la Région Réunion s'engage en ouvrant la cité des Métiers.***

Espace d'information et d'orientation ouvert à tous, la cité des Métiers vous propose, avec ses partenaires, de bénéficier de toutes les informations utiles pour avancer sur votre projet professionnel.

## Les thématiques de la cité des Métiers

-  **Choisir** son orientation et ses études
-  **Trouver** un emploi
-  **Changer** sa vie professionnelle, évoluer, valider ses acquis
-  **Organiser** son parcours professionnel et de formation
-  **Créer** son activité
-  **Trouver** une solution pour (ré)apprendre à lire et à écrire
-  **Réussir** sa mobilité

Autant de thèmes sur lesquels vous trouverez conseil et méthodologie pour mener à bien votre projet.



# Métiers

avec vous votre **avenir professionnel**



*L'éducation et la formation représentent un enjeu fondamental pour les Réunionnais, pour les entreprises, pour l'avenir de notre île.*

”

Didier Robert, Président de Région.

## **Avec la cité des Métiers vous pourrez :**

- Accéder à de la documentation sur les métiers, les formations, les thématiques, en libre accès,
- Bénéficier de conseils personnalisés gratuits et sans rendez-vous,
- Vous inscrire à des ateliers pour bien comprendre comment vous y prendre dans votre projet (par exemple : pour quel métier suis-je fait ?),
- Participer à des événements, pour découvrir le monde professionnel et les métiers, échanger avec des spécialistes,
- Accéder à un portail internet qui vous permettra d'utiliser tous les services numériques de la cité,
- Télécharger sur votre Smartphone toutes les applications pour vous aider à vous orienter, à vous tenir informé, et à vous tester,
- Bénéficier d'un service proche de votre domicile grâce aux futurs points relais et centres associés de la cité.



**LA CITÉ,**  
UN ESPACE  
DE LA RÉGION



**“ LA RÉUNION QUE NOUS CONSTRUISONS ENSEMBLE  
POUR VOTRE AVENIR PROFESSIONNEL ”**



CONSEIL GÉNÉRAL  
DE LA  
**Réunion**  
[www.cg974.fr](http://www.cg974.fr)

*Partager la culture*

Avec le

**P A S S M U S É E**

**accédez à l'Histoire, à l'Art et à la Culture de notre île**



**Visitez en 2 formules le Musée Léon Dierx - le Muséum d'Histoire Naturelle - l'Artothèque - la Bibliothèque Départementale - les Archives Départementales - le Jardin de l'État - le Lazaret de la Grande Chaloupe - le Musée Historique de Villèle - le Musée du Sel**

Pour plus d'infos, rendez-vous dans les 9 équipements culturels ou connectez sur [www.cg974.fr/culture](http://www.cg974.fr/culture)





Ministère de l'Éducation nationale -  
Ministère de l'Enseignement supérieur  
et de la Recherche

Office national d'information sur  
les enseignements et les professions

12, mail Barthélemy-Thimonnier, Lognes

77437 Marne-la-Vallée Cedex 2

Tél. : 01 64 80 35 00

Publication de l'Onisep : Onisep, octobre 2012

Directeur de la publication : Pascal Charvet

Directrice adjointe de la publication : Marie-  
Claude Gusto

#### SERVICES CENTRAUX

##### Éditions

Direction Cross-Média : Isabelle Dussouet,

Arielle Girot, Michel Muller

Rédactrice en chef : Laurence Congy

Correction : Valérie Doineau

##### Ressources documentaires

Directrice : Catherine Méric

Documentation : Chantal Brige-Ukpong

##### Studio

Directeur artistique : Bruno Delobelle

Maquette et mise en pages : Isabelle Sénéchal

Iconographe : Brigitte Gilles de la Londe

##### Fabrication

Directrice : Marie-Christine Jugeau

Photogravure : Key Graphic (Paris)

##### Diffusion et commercialisation

Onisep VPC - 12, mail Barthélemy-Thimonnier,

Lognes - 77437 Marne-la-Vallée Cedex 2

Internet : [onisep.fr/lalibrairie](http://onisep.fr/lalibrairie)

Relations clients : [service\\_clients@onisep.fr](mailto:service_clients@onisep.fr)

##### Publicité : Ideepole

Groupe Bygmalion - 9, rue de Milan -

75009 Paris

Directeurs de publicité :

Thierry et Romuald Lestrehan

Tél. : 01 83 92 26 44 / 01 83 92 26 45 /

Standard : 01 83 92 26 20 - Fax : 01 42 12 74 12

Plan de classement Onisep : ENS 72 00 20



Le kiosque : LEGT/LP

Dépôt légal : octobre 2012

Reproduction, même partielle, interdite sans  
accord préalable de l'Onisep.

#### DÉLÉGATION RÉGIONALE DE LA RÉUNION

Adresse : 5 Rue Maréchal Leclerc - BP 305

97466 Saint-Denis cedex

Tél. : 02 62 41 42 90

Courriel : [drdreunion@onisep.fr](mailto:drdreunion@onisep.fr)

Directeur délégué : Michel Georges-Skelly

Rédacteur en chef : Imré Vadasz

Rédaction : Claude Sainte-Rose,

Dominique Bruyère

PAO : Irène Chane-Kon

Diffusion : Irène Chane-Kon

Impression : Nouvelle Imprimerie Dyonisienne

25 Rue de Kerveguen, 97490 Sainte-Clotilde

Tél. : 02 62 48 24 24

ISSN : 0767-5070

Dépôt légal : Février 2013

Nombre d'exemplaires : 22 000

# Sommaire

## Entrer au lycée

p. 2

### Le calendrier de l'orientation de la classe de 3<sup>e</sup>

p. 2

## La voie générale et technologique

p. 4

### La 2<sup>de</sup> générale et technologique

p. 5

### Les bacs généraux et technologiques

p. 9

## La voie professionnelle en lycée professionnel (LP) ou par l'apprentissage

p. 12

### Le bac professionnel / le bac professionnel agricole

p. 13

### Le certificat d'aptitude professionnelle (CAP) / le certificat d'aptitude professionnelle agricole (CAPA)

p. 14

### Un diplôme professionnel et après ?

p. 14

### Liste des bacs pro

p. 16

### Vos questions, nos réponses...

p. 18

### Les formations après la 3<sup>e</sup>

p. 20

## Les formations à La Réunion

p. 23

### Sommaire

p. 23



**Découvrez et commandez**  
en un clic nos publications  
**[www.onisep.fr/lalibrairie](http://www.onisep.fr/lalibrairie)**

# Le calendrier de l'orientation

La 3<sup>e</sup> est l'année du 1<sup>er</sup> grand choix d'orientation. Poursuite d'étude : en voie générale et technologique, ou en voie professionnelle ou entrée en apprentissage.

- **Au 1<sup>er</sup> trimestre** (octobre à décembre), vous réfléchissez à vos projets.
  - **Au 2<sup>e</sup> trimestre**, vous indiquez votre (ou vos) souhait(s) provisoire(s).
  - **Au 3<sup>e</sup> trimestre**, vous faites votre (ou vos) demande(s) d'orientation et d'affectation.
- C'est un choix important qui traduit votre projet de vie personnelle et votre engagement dans un type de formation.

## De janvier à février vos souhaits provisoires

Vous indiquez votre (ou vos) demande(s) provisoire(s) sur la fiche de dialogue ① (encore appelée fiche-navette, fiche de liaison) remise par le collège :

- 2<sup>de</sup> générale et technologique ou 2<sup>de</sup> spécifique (bac général ou technologique en 3 ans) ;
- 2<sup>de</sup> professionnelle (bac pro en 3 ans) ;
- 1<sup>re</sup> année de CAP/CAPA ;
- redoublement.

## En mars

### les propositions provisoires du conseil de classe

Le conseil de classe formule une proposition provisoire d'orientation.

Cette dernière constitue la base d'un dialogue avec votre professeur principal et le conseiller d'orientation-psychologue (COP) en vue d'un choix définitif.

## D'avril à mai votre demande d'orientation votre demande d'affectation

Vous faites votre (ou vos) demande(s) d'orientation en complétant la fiche de dialogue ①.

### votre demande d'affectation

Vous devrez remplir aussi le dossier de demande d'affectation ② (établissements souhaités et formations précises demandées).

**Important :** présenter un dossier pour intégrer une formation n'assure pas automatiquement une place dans un établissement.

## En juin

### la décision d'orientation

À partir du 15 juin, le conseil de classe formule une proposition d'orientation, sur la base de votre (ou vos) demande(s) d'orientation :

- **si elle est conforme** à votre demande, la proposition d'orientation devient alors une décision d'orientation, notifiée par le chef d'établissement ;

#### ① Fiche de dialogue

Encore appelée fiche-navette, fiche de liaison, elle est présente lors des différentes phases d'orientation. Elle permet à l'élève et à sa famille d'indiquer les souhaits provisoires d'orientation (au 2<sup>e</sup> trimestre) et les demandes définitives (au 3<sup>e</sup> trimestre). Y sont notées également les propositions du conseil de classe et la décision d'orientation du chef d'établissement, voire celle de la commission d'appel. Ce document a une valeur juridique.

#### ② Dossier de demande d'affectation

À la fin de la 3<sup>e</sup>, les élèves des établissements publics et, parfois, des établissements privés sous contrat remplissent obligatoirement un dossier d'affectation en lycée. Pour les autres cas (demande d'inscription en centre de formation d'apprentis, en maison familiale et rurale, par exemple), c'est l'élève qui contacte directement l'établissement de son choix. En fonction de sa ou ses demandes d'orientation (2<sup>de</sup> générale et techno ; 2<sup>de</sup> pro...),

l'élève indique, pour chacune d'elles, ses vœux : enseignements d'exploration et/ou spécialités professionnelles qu'il souhaite suivre, ainsi que les établissements qu'il voudrait intégrer, par ordre de préférence.

#### ③ Appel

En cas de désaccord avec l'orientation définitive prononcée par le principal du collège, la famille de l'élève peut faire appel, dans un délai de 3 jours ouvrables après la notification de la décision d'orientation. Elle joint alors à la fiche de dialogue une lettre adressée

au président de la commission d'appel expliquant les motifs de l'appel et/ou demandant à être entendue par la commission. La famille peut également se faire représenter.

#### ④ Notification d'affectation

Elle indique dans quel établissement le recteur ou le directeur académique des services de l'Éducation nationale (DASEN) vous a attribué une place. L'affectation est informatisée (Affelnet...). Elle prend en compte 4 éléments : la décision d'orientation du collège ou de la commission d'appel ; l'ordre des

# de la classe de 3<sup>e</sup>



© Jérôme Pallé/Onisep

- **si elle est différente**, le chef d'établissement prend la décision définitive, après un entretien avec votre famille ;
- **si le désaccord persiste** après cette entrevue, votre famille peut faire un recours (dans un délai de 3 jours après la décision) auprès d'une commission d'appel **3** qui arrêtera la décision définitive.

À savoir : c'est vous et votre famille qui choisissez les enseignements d'exploration et les spécialités de diplômes professionnels. Votre demande sera satisfaite dans la limite des places disponibles, après traitement informatisé par la procédure Affelnet...

## En juillet

### vous affectation

À partir du 1<sup>er</sup> juillet, vous recevez votre notification d'affectation **4** en lycée.

Dès réception de cette dernière, vous et votre famille devez impérativement procéder à votre inscription **5** dans le délai indiqué sur le dossier. Sinon, la place sera considérée comme vacante et pourra être attribuée à un autre demandeur.

vœux de l'élève et de sa famille ;  
les résultats scolaires de l'élève ;  
le nombre de places disponibles.  
Attention : cette notification n'équivaut pas à une « inscription ».

### 5 Inscription

Un dossier vous est remis par le lycée à la suite de la procédure d'affectation. Le contenu du dossier d'inscription varie d'un lycée à l'autre. En général, sont demandés à la famille : le formulaire de demande d'inscription dûment complété ; le certificat de sortie du chef d'établissement d'origine

indiquant la décision de fin d'année ;  
les bulletins trimestriels de l'année de 3<sup>e</sup> ; un justificatif de domicile ; des photos d'identité de l'élève. Vous devez impérativement remettre ce dossier au lycée avant de partir en vacances, sous peine de voir la place qui vous a été attribuée proposée à un autre élève.



© Jérôme Pallé/Onisep

## INFO +

### Entretien individuel d'orientation

Tenu dès que possible dans l'année, l'entretien individuel d'orientation vous aide à faire le point sur votre parcours de formation et à examiner les poursuites d'études possibles. C'est un entretien entre votre professeur principal, vous et votre famille, organisé en coopération avec le conseiller d'orientation-psychologue du collège.

### Handicap

En situation de handicap, vous bénéficiez de priorités d'affectation. Faites le point sur vos résultats scolaires et vos possibilités d'orientation avec votre enseignant référent, votre professeur principal, le conseiller d'orientation-psychologue et le médecin scolaire. Visitez les établissements que vous souhaitez intégrer et rencontrez leurs responsables. À partir de là, vous pourrez ajuster votre projet personnalisé de scolarisation.

Pour plus d'informations, [www.onisep.fr/handicap](http://www.onisep.fr/handicap).



# Entrer au lycée général et technologique

Préparer, en 3 ans (2<sup>de</sup>, 1<sup>re</sup> et terminale), un bac général ou technologique\* qui vous ouvrira les portes de l'enseignement supérieur, tel est l'objectif des voies générale et technologique.

\* ou un brevet de technicien

## ➤ En 2<sup>de</sup> générale et technologique : réfléchir pour choisir une série de 1<sup>re</sup>

La classe de 2<sup>de</sup> générale et technologique est une vraie classe de détermination. Son objectif : vous permettre de préparer et préciser vos choix en vue d'une orientation en classe de 1<sup>re</sup> générale ou technologique.

Votre emploi du temps comportera une part très importante d'enseignements communs à tous les élèves (80 % du total des enseignements) pour vous donner une culture générale solide. S'y ajoutent 2 enseignements d'exploration au choix (d'une durée de 1 h 30 chacun) pour préparer, en connaissance de cause, votre choix de série de 1<sup>re</sup>. Ils vous permettront : 1/ de découvrir de nouveaux domaines disciplinaires et les activités qui y sont associées ; 2/ de vous informer sur les cursus possibles en 1<sup>re</sup> et en terminale, comme dans l'enseignement supérieur ; 3/ de connaître et d'identifier les activités professionnelles liées à vos choix.

À noter : l'accès à une série de 1<sup>re</sup> n'est conditionné par aucun choix d'enseignement d'exploration particulier.

## ➤ En 1<sup>re</sup> : commencer à « caractériser » ses études

La classe de 1<sup>re</sup> est un moment clé pour amorcer sa spécialisation sans s'enfermer dans des choix figés.

- **En 1<sup>re</sup> générale** : avec environ 60 % de l'emploi du temps consacré à des enseignements communs aux séries ES, L et S, cette classe conserve une part importante de culture générale, ce qui rend plus faciles d'éventuels changements de série.

Cet tronc commun (en français, langues, histoire-géographie...) facilite, pour les élèves qui le souhaitent, des changements d'orientation en cours ou en fin d'année scolaire, pour passer d'une série à l'autre.

Quant aux enseignements spécifiques à chaque série (soit 40 % de l'emploi du temps hebdomadaire), ils constituent une première étape vers une spécialisation plus poussée du bac, qui interviendra en terminale, en vue d'une poursuite d'études supérieures.

- **En 1<sup>re</sup> technologique** : les enseignements généraux (français, langues, histoire-géo...) permettent de consolider les savoirs fondamentaux en donnant à tous les élèves des repères culturels et historiques. Cela vous permet, si vous



© Jérôme Pallé / Onisep

le souhaitez, de changer de série ou de voie, en cours ou en fin d'année, sous certaines conditions.

Les formations technologiques sont organisées dès la 1<sup>re</sup> par grands domaines : sciences de la gestion, sciences et technologies industrielles et du développement durable, sciences et technologies de l'agronomie et du vivant, sciences de laboratoire, santé et social, création design et arts appliqués.

Les séries technologiques industrielles rénovées (STI2D et STL) réservent une part importante aux enseignements technologiques transversaux à côté des enseignements spécifiques à chaque spécialité. Dans toutes les séries, l'emploi du temps privilégie les enseignements technologiques, notamment par le biais d'études de cas concrets.

## ➤ En terminale : préparer ses études supérieures

- **En terminale générale** : à côté des enseignements communs (qui ont une part réduite), les élèves suivent des enseignements spécifiques à leur série (de 60 à 70 % du total des enseignements hebdomadaires). Certains enseignements spécifiques, appelés « enseignements de spécialité », sont optionnels : ils donnent un profil particulier à vos études.

- **En terminale technologique** : dans les séries technologiques, à côté des enseignements généraux, les élèves de terminale suivent des enseignements technologiques spécifiques à la série choisie en 1<sup>re</sup> : STMG, STI2D, STL, ST2S, STD2A\*. Objectifs : élargir les possibilités de poursuite d'études et favoriser la réussite dans l'enseignement supérieur. ■

\* Hors séries sciences et technologies de l'agronomie et du vivant ; techniques de la musique et de la danse ; hôtellerie.

## La 2<sup>de</sup> générale et technologique

Cette première année de lycée va vous permettre d'explorer des domaines d'études, avant de vous déterminer et d'aborder les classes de 1<sup>re</sup> et de terminale générales ou technologiques. Son objectif : vous donner une culture générale commune, vous permettre de tester vos goûts et vos aptitudes en découvrant de nouvelles disciplines, avant de poursuivre vers un bac général ou technologique.

### 8 enseignements obligatoires communs à tous les élèves

#### ■ Français

4 grands genres littéraires (roman, théâtre, poésie, écrits d'argumentation) sont étudiés à différents moments de l'histoire littéraire (entre les XVII<sup>e</sup> et XX<sup>e</sup> siècles) à travers des groupements de textes et des œuvres complètes. En vue des épreuves du baccalauréat, la pratique du commentaire de texte (écrit et oral) et de l'écriture d'invention est approfondie, et la dissertation littéraire est abordée.

#### ■ Histoire-géographie

L'histoire des Européens est replacée dans celle du monde, de l'Antiquité au milieu du XIX<sup>e</sup> siècle.

En géographie, le programme (qui propose 4 thèmes) est centré sur les questions de développement durable.

#### ■ Langues vivantes étrangères (LV1 et LV2)

L'organisation en groupes de compétences facilite le travail sur la communication, notamment l'expression orale. Les baladeurs numériques permettent un travail personnalisé et plus autonome.

#### ■ Mathématiques

Organisées autour de 3 domaines (fonctions ; géométrie ; statistiques et probabilités), les activités mathématiques sont diversifiées : chercher, expérimenter, en particulier à l'aide d'outils logiciels ; appliquer des techniques et mettre en œuvre des algorithmes ; raisonner, démontrer ; expliquer oralement une démarche, communiquer un résultat, à l'oral ou par écrit.

#### ■ Physique-chimie

3 thèmes centraux (la santé ; la pratique du sport ; l'Univers) permettent d'aborder de grandes questions de société et proposent une perspective historique, tout en dispensant des connaissances scientifiques. Une place importante est donnée à la démarche scientifique et à l'approche expérimentale.

#### ■ Sciences de la vie et de la Terre (SVT)

Les 3 thématiques (la Terre dans l'Univers, la vie et l'évolution du vivant ; les enjeux planétaires contemporains ; le corps humain et la santé) traitent des grands problèmes

auxquels l'humanité d'aujourd'hui se trouve confrontée. C'est l'occasion de travailler les méthodes d'argumentation des sciences.

#### ■ Éducation physique et sportive (EPS)

L'EPS offre une pratique adaptée et diversifiée d'activités physiques, sportives et artistiques. Elle permet à chaque élève de développer et mobiliser ses ressources pour enrichir sa motricité, ainsi que d'entretenir sa santé.

#### ■ Éducation civique, juridique et sociale (ECJS)

À travers des études concrètes, la question des règles collectives qui organisent la vie de tous en société et qui fondent l'État est explorée.

### 2 enseignements d'exploration

→ dont un 1<sup>er</sup> enseignement d'économie au choix parmi :

#### ■ Sciences économiques et sociales

Découvrir les savoirs et méthodes spécifiques à la science économique et à la sociologie à partir de quelques grandes problématiques contemporaines (consommation des ménages, production des entreprises...).

#### ■ Principes fondamentaux de l'économie et de la gestion

Découvrir les notions fondamentales de l'économie et de la gestion par l'observation et l'étude de structures concrètes et proches des élèves (entreprises, associations...).

→ et un 2<sup>d</sup> enseignement, différent du 1<sup>er</sup>, au choix parmi :

#### ■ Biotechnologies

(voir aussi Pour les élèves intéressés par les technologies)

Découvrir les protocoles expérimentaux et les procédés bio-industriels liés aux biotechnologies ; aborder les questions de qualité et de sécurité biologiques ; réfléchir à la place des sciences et des biotechnologies dans la société actuelle.





### ■ Création et activités artistiques (arts visuels ou arts du son ou arts du spectacle ou patrimoines)

Explorer divers lieux et formes en relation avec la création artistique contemporaine ; apprécier les enjeux économiques, humains et sociaux de l'art ; découvrir la réalité des formations et métiers artistiques et culturels.

### ■ Création et innovation technologiques

(voir aussi Pour les élèves intéressés par les technologies)

Comprendre la conception d'un produit ou d'un système technique faisant appel à des principes innovants et répondant aux exigences du développement durable ; explorer de manière active, et à partir d'exemples concrets, des domaines techniques et des méthodes d'innovation.

### ■ Écologie, agronomie, territoire et développement durable

Découvrir un territoire rural ou périurbain, son organisation, ses projets et sa valorisation dans une perspective de durabilité, en s'appuyant sur des cas réels, en lien avec le développement durable. Les cours peuvent avoir lieu en classe et sur le terrain.

### ■ Langue vivante 3 étrangère ou régionale

Découvrir une langue nouvelle et une autre culture ; acquérir les bases de la communication orale et écrite, ainsi qu'un nouveau système graphique pour certaines langues.

### ■ Langues et cultures de l'Antiquité : latin ou grec

Explorer 3 sujets d'étude : l'homme romain/grec, le monde romain/grec, les figures héroïques et mythologiques ; pratiquer la lecture des textes, notamment un extrait significatif d'une œuvre intégrale.

### ■ Littérature et société

Connaître les enjeux, la variété et l'intérêt d'une formation littéraire et humaniste ; percevoir les interactions entre la littérature, l'histoire et la société ; explorer la diversité des cursus et des activités professionnelles liés aux études littéraires.

### ■ Méthodes et pratiques scientifiques

Se familiariser avec les démarches scientifiques autour de projets impliquant les mathématiques, les sciences de la vie et de la Terre, la physique et la chimie ; comprendre l'apport et la place des sciences dans les grandes questions de société ; découvrir certains métiers et formations scientifiques.

### ■ Principes fondamentaux de l'économie et de la gestion

Si non retenu en 1<sup>er</sup> enseignement d'économie.

### ■ Santé et social

(voir aussi Pour les élèves intéressés par les technologies)

Découvrir les liens entre la santé et le bien-être social ; aborder la préservation de la santé de la population et de la protection sociale ; explorer les métiers du médical, du paramédical et du social.

### ■ Sciences de l'ingénieur

(voir aussi Pour les élèves intéressés par les technologies)

Analyser comment des produits ou des systèmes complexes répondent à des besoins sociétaux à travers la question du développement durable ; découvrir les objectifs et les méthodes de travail propres aux sciences de l'ingénieur.

### ■ Sciences économiques et sociales

Si non retenu en 1<sup>er</sup> enseignement d'économie.

### ■ Sciences et laboratoire

(voir aussi Pour les élèves intéressés par les technologies)

Découvrir et pratiquer des activités scientifiques en laboratoire ; apprendre à connaître et à utiliser des méthodologies et des outils propres aux différentes disciplines scientifiques concernées (physique, chimie, biochimie, etc.).

## → Cas particuliers

### Pour les élèves intéressés par les technologies

Les élèves intéressés par les technologies peuvent choisir 3 enseignements d'exploration composés d'un enseignement d'économie (sciences économiques et sociales ou principes fondamentaux de l'économie et de la gestion) et de 2 enseignements au choix parmi :

### ■ Biotechnologies

Découvrir les protocoles expérimentaux et les procédés bio-industriels liés aux biotechnologies ; aborder les questions de qualité et de sécurité biologiques ; réfléchir à la place des sciences et des biotechnologies dans la société actuelle.

### ■ Création et innovation technologiques

Comprendre la conception d'un produit ou d'un système technique faisant appel à des principes innovants et répondant aux exigences du développement durable ; explorer de manière active, et à partir d'exemples concrets, des domaines techniques et des méthodes d'innovation.

### ■ Santé et social

Découvrir les liens entre la santé et le bien-être social ; aborder la préservation de la santé de la population et de la protection sociale ; explorer les métiers du médical, du paramédical et du social.

### ■ Sciences de l'ingénieur

Analyser comment des produits ou des systèmes complexes répondent à des besoins sociétaux à travers la question du développement durable ; découvrir les objectifs et les méthodes de travail propres aux sciences de l'ingénieur.

### ■ Sciences et laboratoire

Découvrir et pratiquer des activités scientifiques en laboratoire ; apprendre à connaître et à utiliser des méthodologies et des outils propres aux différentes disciplines scientifiques concernées (physique, chimie, biochimie, etc.).



© Laurence Prati / Onisep

### **Pour les élèves intéressés par le sport ou les arts appliqués**

Les élèves intéressés par le sport ou les arts appliqués peuvent choisir un seul enseignement d'exploration au choix parmi :

#### **■ Arts du cirque**

S'initier à l'univers du cirque, en collaboration avec un partenaire culturel habilité ; acquérir des savoir-faire fondamentaux dans les différentes techniques du cirque ; se constituer une culture des arts du cirque et du spectacle vivant.

#### **■ Éducation physique et sportive**

Suivre une formation pratique, exigeante et rigoureuse dans le domaine des activités physiques, sportives et artistiques ; découvrir les métiers du sport et les études supérieures qui y conduisent.

#### **■ Création et culture design**

Acquérir les bases d'une pratique exploratoire et créative du design ; appréhender une démarche de conception fondée sur des approches sensibles, plastiques, technologiques, économiques de différentes cultures et époques.

## **1 enseignement facultatif**

**En 2<sup>de</sup> générale et technologique**, 1 enseignement à choisir parmi : latin ; grec ; LV3 étrangère ou régionale ; arts (arts plastiques ou cinéma-audiovisuel ou danse ou histoire des arts ou musique ou théâtre) ; EPS ; un atelier artistique (dans certains lycées) ; hippologie et équitation\* ; pratiques sociales et culturelles\* ; pratiques professionnelles\* (\*en lycée agricole uniquement).

**À noter :** un même enseignement ne peut être choisi au titre des enseignements d'exploration et de l'enseignement facultatif.

## **1 accompagnement personnalisé pour tous les élèves**

2 heures par semaine sont consacrées à :

- du soutien pour surmonter les premières difficultés éventuelles afin de ne pas perdre pied ;
- de l'approfondissement pour aborder certaines matières de manière différente ;
- de l'aide à l'orientation pour découvrir les métiers et les formations qui y mènent.



### **INFO +**

#### **Un tutorat et des stages pour faciliter vos choix d'orientation et de formation**

Si vous le souhaitez, vous pouvez bénéficier d'un tuteur pour vous conseiller et vous guider dans votre parcours de formation et vos choix d'orientation, tout au long de votre scolarité au lycée.

Pour consolider vos connaissances, améliorer vos méthodes de travail ou encore pour éviter un redoublement, vous pouvez, et notamment si le conseil de classe l'a recommandé, suivre un stage de remise à niveau organisé au cours de l'année scolaire ou pendant les vacances.

Pour les élèves qui souhaitent changer de voie et après avis du conseil de classe de l'établissement fréquenté (passage de la voie professionnelle à la voie générale et technologique) ou après avis pédagogique de la classe de l'établissement d'accueil (passage de la voie générale et technologique à la voie professionnelle), des stages passerelles peuvent être organisés pour acquérir les compléments d'enseignement indispensables au changement d'orientation. Ces stages concernent en priorité les élèves de 1<sup>re</sup> générale et technologique, éventuellement les élèves de 2<sup>de</sup>, et exceptionnellement les élèves de terminale. Dans tous les cas, renseignez-vous auprès de votre établissement.

## → Enseignements et horaires en 2<sup>de</sup> générale et technologique

Enseignements communs obligatoires	Horaires hebdomadaires
Français	4 h
Histoire-géographie	3 h
LV1 et LV2 (a)	5 h 30
Mathématiques	4 h
Physique-chimie	3 h
Sciences de la vie et de la Terre	1 h 30
EPS	2 h
ECJS (b)	0 h 30
Accompagnement personnalisé	2 h
Heures de vie de classe	10 h annuelles
<b>2 enseignements d'exploration, avec :</b>	
<b>Un premier enseignement d'exploration au choix parmi :</b>	
Sciences économiques et sociales	1 h 30
Principes fondamentaux de l'économie et de la gestion	1 h 30
<b>Un second enseignement d'exploration, différent du 1<sup>er</sup> enseignement retenu, au choix parmi :</b>	
Sciences économiques et sociales	1 h 30
Principes fondamentaux de l'économie et de la gestion	1 h 30
Santé et social	1 h 30
Biotechnologies	1 h 30
Sciences et laboratoire	1 h 30
Littérature et société	1 h 30
Sciences de l'ingénieur	1 h 30
Méthodes et pratiques scientifiques	1 h 30
Création et innovation technologiques	1 h 30
Création et activités artistiques : au choix parmi arts visuels ou arts du son ou arts du spectacle ou patrimoines	1 h 30
Langues et cultures de l'Antiquité : latin	3 h
Langues et cultures de l'Antiquité : grec	3 h
LV3 (a)	3 h
Écologie, agronomie, territoire et développement durable (d)	3 h
<b>Pour les élèves intéressés par les technologies, possibilité de choisir 3 enseignements d'exploration, dont :</b>	
<b>D'une part, 1 enseignement au choix parmi :</b>	
Sciences économiques et sociales	1 h 30
Principes fondamentaux de l'économie et de la gestion	1 h 30
<b>D'autre part, 2 enseignements au choix parmi :</b>	
Santé et social	1 h 30
Biotechnologies	1 h 30
Sciences et laboratoire	1 h 30
Sciences de l'ingénieur	1 h 30
Création et innovation technologiques	1 h 30
<b>Pour les élèves intéressés par le sport ou les arts appliqués, possibilité de choisir 1 seul enseignement d'exploration au choix parmi :</b>	
EPS (c)	5 h
Arts du cirque	6 h
Création et culture design	6 h
<b>Enseignements facultatifs, 1 au choix parmi :</b>	
Langues et cultures de l'Antiquité : latin	3 h
Langues et cultures de l'Antiquité : grec	3 h
LV3 (a)	3 h
Arts : au choix parmi arts plastiques ou cinéma-audiovisuel ou danse ou histoire des arts ou musique ou théâtre	3 h
EPS	3 h
Hippologie et équitation (d)	3 h
Pratiques sociales et culturelles (d)	3 h
Pratiques professionnelles (d)	3 h
Atelier artistique	72 h annuelles

NB : un même enseignement ne peut être choisi au titre des enseignements d'exploration et des enseignements facultatifs.

(a) Enseignement auquel peut s'ajouter 1 heure avec un assistant de langue. La LV2 et la LV3 peuvent être étrangères ou régionales.

(b) Cet enseignement est pratiqué en groupe à effectif réduit.

(c) Cet enseignement ne peut se cumuler avec l'enseignement facultatif d'EPS.

(d) Enseignement assuré uniquement dans les lycées d'enseignement général et technologique agricole.

# Les bacs généraux et technologiques

Il existe 3 séries de bacs généraux et 8 séries de bacs technologiques. Quelques éléments de comparaison pour vous aider à choisir la vôtre en connaissance de cause.

## Les bacs généraux

### → Bac économique et social (ES)

#### Principaux enseignements

Sciences économiques et sociales ; mathématiques ; histoire-géographie ; économie approfondie ; sciences sociales et politiques.

#### Poursuite d'études

Principalement à l'université pour une durée moyenne de 5 ans après le bac, en administration économique et sociale (AES), droit, lettres, langues, histoire, sociologie, sciences politiques, mais aussi en classes prépa, en écoles de commerce et en écoles spécialisées.

#### Débouchés

Dans l'enseignement, le droit, la gestion, la comptabilité, le commerce, la communication, le social...

### → Bac littéraire (L)

#### Principaux enseignements

Philosophie ; français, littérature ; littérature étrangère en langue étrangère ; langues (vivantes et/ou anciennes) ; histoire-géographie ; arts ; droit et grands enjeux du monde contemporain...

#### Poursuite d'études

Principalement à l'université pour une durée moyenne de 5 ans après le bac, en lettres, langues, arts, philosophie, sciences politiques, droit, sociologie, histoire... mais aussi en classes prépa, en écoles de commerce et en écoles spécialisées.

#### Débouchés

Dans l'enseignement, le droit, l'édition, la communication, la publicité, le journalisme, la traduction, l'interprétariat, les métiers de la culture et du social...

### → Bac scientifique (S)

#### Principaux enseignements

Mathématiques, physique et chimie, sciences de la vie et de la Terre ou sciences de l'ingénieur ou écologie, agronomie et territoires (en lycée agricole).

#### Poursuite d'études

Principalement à l'université pour une durée moyenne de 5 ans après le bac, en médecine, pharmacie, odontologie, biologie, physique-chimie, sciences de l'ingénieur, mathématiques, informatique, économie, gestion... mais aussi en classes prépa, en écoles d'ingénieurs ou de commerce et en écoles spécialisées.

#### Débouchés

Dans la santé, l'enseignement, la finance, l'industrie, l'environnement, l'agriculture, la recherche...

## Les bacs technologiques

### → Bac sciences et technologies du management et de la gestion (STMG)

#### Principaux enseignements

4 spécialités en terminale : gestion et finance ; mercatique ; ressources humaines et communication ; systèmes d'information de gestion.

Économie-droit ; management des organisations ; un enseignement spécifique selon la spécialité retenue : gestion et finance ; mercatique ; ressources humaines et communication ; systèmes d'information de gestion.

#### Poursuite d'études

Principalement en BTS et DUT en gestion, commerce, communication des entreprises, secrétariat, comptabilité, tourisme... Mais aussi en classes prépa économiques pour entrer en écoles de commerce, en écoles spécialisées, à l'université...

#### Débouchés

Dans les fonctions administratives, comptables ou commerciales des entreprises, les banques, les assurances, la grande distribution, le transport, la logistique, les entreprises industrielles...

### → Bac sciences et technologies de la santé et du social (ST2S)

#### Principaux enseignements

Sciences et techniques sanitaires et sociales, biologie et physiopathologie humaines, sciences physiques et chimiques, mathématiques...

#### Poursuite d'études

Principalement en BTS services et prestations des secteurs sanitaire et social, économie sociale et familiale, diététique, analyses de biologie médicale, esthétique-cosmétique, DUT carrières sociales, en écoles paramédicales (diplôme d'État – DE d'infirmier, de manipulateur en électroradiologie médicale ; diplôme de technicien supérieur – DTS d'imagerie médicale et de radiologie thérapeutique...) ou du secteur social (DE d'assistant social, d'éducateur spécialisé...).

#### Débouchés

Dans le secteur du social et de la santé : conseiller en économie sociale et familiale, responsable dans les services à la personne, assistant des professionnels de santé, infirmier...





## → Bac sciences et technologies de l'industrie et du développement durable (STI2D)

### Principaux enseignements

**4 spécialités** : architecture et construction ; énergies et environnement ; innovation technologique et éco-conception ; systèmes d'information et numérique.

Un enseignement technologique en langue vivante 1, maths, physique-chimie, langues vivantes 1 et 2.

### Poursuite d'études

Principalement en BTS ou DUT, en écoles d'ingénieurs, en classes prépa (notamment TSI – technologie et sciences industrielles), à l'université...

### Débouchés

Dans les secteurs de l'industrie, du développement durable...

## → Bac sciences et technologies du design et des arts appliqués (STD2A)

### Principaux enseignements

Design et arts appliqués (y compris en langue vivante 1), langues vivantes 1 et 2, physique-chimie, maths... pour une meilleure préparation aux études supérieures.

### Poursuite d'études

Principalement en BTS d'arts appliqués, en écoles d'art pour préparer un diplôme des métiers d'art (DMA), un diplôme d'école, de communication visuelle, de design...

### Débouchés

En architecture intérieure, en design industriel, dans la publicité, l'édition, la mode...

## → Bac sciences et technologies de laboratoire (STL)

### Principaux enseignements

**2 spécialités** : biotechnologies ; sciences physiques et chimiques en laboratoire.

Enseignements communs de sciences appliquées (chimie, biochimie, sciences du vivant, mesure et instrumentation...) aux 2 spécialités, un enseignement technologique en langue vivante 1, maths, physique-chimie...

### Poursuite d'études

Principalement en BTS et DUT en biologie, chimie, physique, industries agroalimentaires, hygiène-environnement... Mais aussi en classes prépa TB (technologie et biologie), TPC (technologie et physique-chimie), TSI (technologie et sciences industrielles), en écoles d'ingénieurs, en écoles spécialisées, à l'université...

### Débouchés

Dans les laboratoires de mesure et de contrôle, les ateliers de production (industries chimiques, pharmaceutiques, agroalimentaires), le paramédical...

## → Bac sciences et technologies de l'agronomie et du vivant (STAV)

### Principaux enseignements

Agriculture, aménagement, espaces et territoires, alimentation, biologie, écologie, physique-chimie, sciences économiques, sociales et de gestion...

### Poursuite d'études

Principalement en BTS agricole (production, transformation, aménagement, commerce et services), certains DUT ou BTS du domaine de la biologie... Mais aussi en écoles d'ingénieurs après une classe prépa technologie-biologie (TB)...

### Débouchés

Dans les secteurs de l'agriculture, de l'industrie agroalimentaire, de l'environnement, du commerce, du tourisme vert...

## → Bac hôtellerie

### Principaux enseignements

Économie, sciences appliquées, gestion, techniques d'accueil et d'hébergement, service et commercialisation, technologie et méthodes culinaires, 2 langues étrangères dont l'anglais.

### Poursuite d'études

Principalement en BTS hôtellerie-restauration, responsable d'hébergement, tourisme, commerce et services, gestion des organisations... Mais aussi en écoles hôtelières et de commerce...

### Débouchés

Dans les secteurs de la gestion hôtelière, les services d'accueil ou d'hébergement, la restauration et le tourisme...

## → Bac techniques de la musique et de la danse (TMD)

### Principaux enseignements

**2 options** : instrument ; danse.

Cours de musique ou de danse au conservatoire, exécutions instrumentales ou chorégraphiques, technique musicale, histoire de la musique ou de la danse.

### Poursuite d'études

Priorité à la poursuite d'études supérieures en conservatoire ou à l'université.

### Débouchés

Dans le domaine du spectacle comme pianiste, compositeur, danseur, chorégraphe... Mais aussi dans l'enseignement, l'animation socioculturelle, la gestion de spectacles... ■





# Des publications pour bien choisir son orientation !



	Ref.	Prix	Qté	Total
<b>→ LES INDISPENSABLES</b>				
Le dico des métiers	901 004	14,90 €		
Quels métiers pour demain ?	901 003	9 €		
<b>→ ARTS / CULTURE / COMMUNICATION / MEDIAS</b>				
Les métiers de la mode	900 859	12 €		
Les métiers de l'audiovisuel	900 805	12 €		
Les métiers de l'artisanat d'art	900 806	12 €		
Les métiers de la culture et du patrimoine	901 042	12 €		
Les métiers de l'édition et du livre	900 807	12 €		
Les métiers du graphisme et du design	900 865	12 €		
Les métiers d'Internet	901 037	12 €		
Les métiers du spectacle	900 802	12 €		
Journalisme, communication, documentation	900 857	12 €		
<b>→ BTP / INDUSTRIE / TRANSPORTS</b>				
Les métiers du bâtiment et des travaux publics	901 038	12 €		
Les métiers de la mécanique	901 006	12 €		
Les métiers du transport et de la logistique	900 864	12 €		
Les métiers du travail des métaux	900 867	7,50 €		
Les métiers de l'électrotechnique	900 870	7,50 €		
<b>→ DROIT / FONCTION PUBLIQUE</b>				
Les métiers du droit et de la justice	901 013	12 €		
Les métiers de la défense et de la sécurité publique	901 034	12 €		
Les métiers de la prévention et de la sécurité	900 869	7,50 €		
<b>→ ECONOMIE / COMMERCE / GESTION</b>				
Les métiers de la banque, de la finance et de l'assurance (disponible en avril 2013)	901 140	12 €		
Les métiers du marketing, de la publicité et de la vente	901 040	12 €		
Les métiers de la gestion, de la comptabilité et des ressources humaines	900 858	12 €		
Les métiers de la vente et du commerce	900 825	7,50 €		

	Ref.	Prix	Qté	Total
<b>→ NATURE / AGRICULTURE / ENVIRONNEMENT</b>				
Les métiers de la biologie et des biotechnologies	901 039	12 €		
Les métiers de l'agriculture	900 803	12 €		
Les métiers auprès des animaux	901 007	12 €		
Les métiers de l'environnement	900 866	12 €		
Les métiers de l'architecture, de l'urbanisme et du paysage	900 863	12 €		
Les métiers de l'horticulture et du paysage	900 868	7,50 €		
Les métiers de la propreté et de l'environnement	900 826	7,50 €		
<b>→ SANTE / SOCIAL / ESTHETIQUE</b>				
Les métiers du médical	901 010	12 €		
Les métiers du paramédical	901 012	12 €		
Les métiers de l'humanitaire	901 043	12 €		
Les métiers auprès des enfants et des ados	901 014	12 €		
Les métiers du social	901 041	12 €		
<b>→ SCIENCES / TECHNOLOGIES</b>				
Les métiers de l'électronique	901 011	12 €		
Les métiers de l'énergie (disponible en avril 2013)	901 139	12 €		
Les métiers de l'informatique	901 008	12 €		
Les métiers de la chimie (disponible en février 2013)	901 138	12 €		
<b>→ TOURISME / LOISIRS</b>				
Les métiers de l'hôtellerie et de la restauration	901 005	12 €		
Les métiers du sport	901 036	12 €		
Les métiers du tourisme et des loisirs	901 009	12 €		

Montant de la commande ..... €

Frais d'envoi en Colissimo\* ..... €

**France Métropole : + 6 € (30566) DOM : + 20 € (30585),  
UE et Suisse : + 12 € (30583), TOM et étranger hors UE : + 25 € (30586)**

\*Pour toute commande hors métropole et UE d'un montant supérieur à 100 €, un forfait de 35 € est appliqué (30584).

**Total de la commande** ..... €

Pour toute commande à destination des DOM, le tarif hors taxe s'applique.  
Merci de nous consulter.  
Conditions générales de vente disponibles sur [www.onisep.fr/lalibrairie](http://www.onisep.fr/lalibrairie)  
ou sur simple demande.

## Complétez et retournez ce bon de commande accompagné de votre règlement à :

Onisep VPC, 12 mail Barthélemy-Thimonnier, Lognes,  
77437 Marne-la-Vallée Cedex 2

### VOTRE ADRESSE POSTALE

Nom / Prénom :

Adresse :

Code Postal | | | | |

Localité :

Pays :

Merci d'indiquer l'adresse de facturation si celle-ci diffère de l'adresse de livraison.

### E-mail :

À renseigner impérativement pour le suivi de commande.

## Commandez en ligne !

[www.onisep.fr/lalibrairie](http://www.onisep.fr/lalibrairie)

### VOTRE MODE DE PAIEMENT

☐ Règlement par chèque bancaire à l'ordre de : l'agent comptable de l'Onisep

Date et signature :

☐ Je souhaite que les informations me concernant restent confidentielles et ne soient pas divulguées.  
Conformément à la loi informatique et liberté du 6 janvier 1978, vous disposez d'un droit d'accès et de rectification aux données informatiques.

# La voie professionnelle en LP ou par l'apprentissage

Objectif de cette voie : préparer un diplôme (bac professionnel, CAP...) et apprendre un métier, en passant progressivement de l'école au monde du travail. Mais aussi vous permettre de poursuivre votre formation vers un niveau supérieur.



## ➤ Cap sur le travail en équipe

La voie professionnelle privilégie le travail en petits groupes et en équipe, notamment en atelier, pour favoriser votre autonomie et rendre les relations avec les enseignants plus simples et plus directes.

Des projets collectifs (sportifs, artistiques, à caractère professionnel...) liés à vos centres d'intérêt permettront également ce travail à plusieurs.

## ➤ Des enseignements généraux comme au collège

Élève (en lycée professionnel – LP) ou apprenti (en centre de formation d'apprentis – CFA), vous suivrez encore des enseignements généraux (français, maths, histoire-géo, langue étrangère...). Mais vous les verrez sous un jour nouveau : plus concrets et davantage en relation avec l'entreprise et ses métiers.

## ➤ Des enseignements pro en atelier et en entreprise

Les journées de classe seront organisées différemment du collège. Une partie de votre temps se déroulera en atelier, en laboratoire ou en salle informatique (au lycée ou au CFA) pour y apprendre les techniques et les gestes professionnels à l'aide d'outils et de matériels spécifiques.

L'autre partie (de durée variable) se passera en entreprise pour vous confronter à des situations professionnelles en conditions réelles, découvrir le fonctionnement d'une entreprise...

### INFO +

#### Handicap

Les élèves handicapés peuvent aussi se former par l'apprentissage. Dans leur cas, pas de limite d'âge, possibilité de prolonger la durée de leur contrat et de suivre un enseignement à distance s'ils ne peuvent pas fréquenter le CFA à cause de leur handicap.

Pour plus d'informations, [www.onisep.fr/handicap](http://www.onisep.fr/handicap), rubrique « Vers l'emploi / Se former / Apprentissage ».

## ➤ Deux lieux de formation, un même objectif

Les diplômes professionnels peuvent tous se préparer en lycée professionnel (ou en établissement d'enseignement agricole) ou en CFA.

Point commun à ces deux lieux de formation : faire acquérir des connaissances et des savoir-faire dans un domaine professionnel, validés par un diplôme, et vous conduire de la formation à l'emploi.

## ➤ Et pourquoi pas l'apprentissage ?

Du CAP au diplôme d'ingénieur, tous les diplômes peuvent se préparer en apprentissage. Le principe : suivre une formation alternée entre un CFA et une entreprise. Très souvent, le rythme est de 1 semaine en CFA et de 2 semaines chez l'employeur.

L'apprentissage s'adresse aux jeunes âgés de 16 ans (sauf dérogation) à 25 ans qui s'engagent à préparer un diplôme. Ils cherchent eux-mêmes une entreprise susceptible de les accueillir. Puis c'est l'entreprise qui les inscrit en CFA. Un contrat de travail rémunéré (entre 25 et 78 % du Smic selon l'âge et l'année du contrat), à durée déterminée, est signé par l'apprenti, l'employeur et le CFA, en vue de préparer un diplôme.

Certains secteurs sont plus ouverts aux apprentis préparant un CAP. D'autres recherchent plutôt des bacheliers pro préparant un BTS, par exemple.

Renseignez-vous auprès des chambres de métiers et de l'artisanat, des chambres de commerce et d'industrie, des chambres d'agriculture, [www.education.gouv.fr/](http://www.education.gouv.fr/), rubrique « Lycée / Les voies de formation et diplômes / Se former par l'apprentissage » et [www.portea.fr](http://www.portea.fr), rubrique « Formation / Voies d'accès aux diplômes et certifications / Apprentissage ». ■



© Brigitte Gélès de la Comète / Unisep

## Le bac professionnel

Le bac professionnel offre une qualification reconnue sur le marché de l'emploi et répond à la demande des entreprises de la production et des services. L'enseignement s'appuie sur un métier et comprend des périodes de formation en entreprise. Il peut aussi permettre l'accès à l'enseignement supérieur, principalement en BTS.

Le parcours du bac pro se compose de :

- la 2<sup>de</sup> professionnelle ;
- la 1<sup>re</sup> professionnelle ;
- la terminale professionnelle.

La 2<sup>de</sup> pro vous permet d'aborder un champ professionnel (assez large) ou une filière (plus spécialisée). Elle commence à vous préparer à un bac pro précis que vous choisissez dès la fin de la classe de 3<sup>e</sup>. Il comprend :

- **des enseignements généraux** identiques pour tous les élèves, quelle que soit la spécialité de bac pro ;
- **des enseignements professionnels et des enseignements généraux liés à la spécialité du bac pro**, avec des différences selon que le bac pro relève du secteur de la production ou du secteur des services ;
- **des périodes de formation en milieu professionnel** (22 semaines réparties sur 3 ans) ;
- **un accompagnement personnalisé** : tout au long du parcours de bac pro, ce dispositif vous sera proposé en fonction de vos besoins et de vos projets personnels. Cet accompagnement personnalisé pourra prendre la forme d'une aide individualisée, d'un tutorat, d'un soutien, de modules de consolidation...

## → Enseignements et horaires en bac pro du secteur des services

Les élèves ayant opté pour les bacs pro Commerce - Comptabilité - Logistique - Secrétariat - Sécurité-prévention - Services de proximité et vie locale - Vente suivront un enseignement général de langue vivante 2 (LV2).

Enseignements professionnels et enseignements généraux liés à la spécialité	Horaires hebdomadaires moyens*
Enseignements professionnels	13 h 45 environ
Prévention-santé-environnement	1 h
Français et/ou maths et/ou langue vivante et/ou arts appliqués	1 h 45 environ
Enseignements généraux	
Français, histoire-géographie, éducation à la citoyenneté	4 h 30
Mathématiques	2 h environ
Langues vivantes (1 et 2)	4 h environ
Arts appliqués-cultures artistiques	1 h
EPS	2 h ou 3 h
Accompagnement personnalisé	2 h 30
<b>Total horaires hebdomadaires</b>	<b>de 32 h 30 à 33 h 30</b>

\* Ces horaires, donnés à titre indicatif, peuvent varier d'un établissement et d'une année à l'autre.

## → Enseignements et horaires en bac pro du secteur de la production et spécialités proches

Sont concernés tous les bacs pro sauf ceux du secteur des services. Les élèves ayant opté pour ces bacs pro suivront un enseignement général de sciences physiques et chimiques.

Enseignements professionnels et enseignements généraux liés à la spécialité	Horaires hebdomadaires moyens*
Enseignements professionnels	13 h 45 environ
Économie-gestion	1 h
Prévention-santé-environnement	1 h
Français et/ou maths et/ou langue vivante et/ou sciences physiques et chimiques et/ou arts appliqués	1 h 45 environ
Enseignements généraux	
Français, histoire-géographie, éducation à la citoyenneté	4 h 30
Mathématiques, sciences physiques et chimiques	4 h environ
Langue vivante	2 h environ
Arts appliqués-cultures artistiques	1 h
EPS	2 h ou 3 h
Accompagnement personnalisé	2 h 30
<b>Total horaires hebdomadaires</b>	<b>de 33 h 30 à 34 h 30</b>

\* Ces horaires, donnés à titre indicatif, peuvent varier d'un établissement et d'une année à l'autre.

## Le bac professionnel agricole

Il comprend :

- **des enseignements généraux** (français, histoire-géographie, documentation, langue vivante, biologie-écologie, maths, physique-chimie, informatique, éducation socioculturelle, EPS) ;
- **des enseignements professionnels** (techniques professionnelles, sciences économiques) ;
- **des enseignements à l'initiative des établissements** ;
- **un stage collectif** pour l'éducation à la santé et au développement durable (1 semaine en 2<sup>de</sup> pro et 1 semaine sur le cycle terminal) ;
- **des travaux pratiques renforcés** (chantier école) ;
- **une mise à niveau des élèves** (1 semaine en 2<sup>de</sup> pro) ;
- **des périodes de formation en milieu professionnel** (18 à 22 semaines dont 4 à 6 semaines en 2<sup>de</sup> pro).

Pour connaître les enseignements et les horaires de la voie professionnelle agricole, rendez-vous sur [www.agriculture.gouv.fr](http://www.agriculture.gouv.fr), rubrique « Enseignement agricole ».



### INFO +

## L'entretien personnalisé d'orientation

Dès l'entrée en 2<sup>de</sup> professionnelle ou en 1<sup>re</sup> année de CAP, vous bénéficiez, autant que possible avec vos parents, d'un entretien personnalisé d'orientation. Son but : vous aider à atteindre vos objectifs et repérer au plus vite vos éventuelles difficultés.





© Jérôme Pallé/Onisep



## Le certificat d'aptitude professionnelle (agricole) - CAP/CAPA

Le CAP/CAPA se compose de 2 années d'études.

Avec plus de 200 spécialités, le CAP/CAPA est très apprécié des employeurs.

La formation vise l'acquisition de techniques précises pour apprendre un métier.

À noter : les CAP/CAPA se préparent soit par l'apprentissage, soit sous statut scolaire.

La formation en CAP/CAPA comporte :

- **des enseignements généraux** (français, maths-sciences, histoire-géo, langue vivante étrangère...), qui couvrent presque la moitié de l'emploi du temps hebdomadaire. Certains sont appliqués à des activités professionnelles, par exemple la biologie dans le domaine de la coiffure, ou les sciences physiques en électricité ;

- **des enseignements technologiques et professionnels** représentant un peu plus de la moitié de l'emploi du temps. Ils se déroulent sous forme de cours, de travaux pratiques (TP) et de travaux en atelier, en intérieur ou en extérieur, en fonction de la spécialité du CAP/CAPA ;

- **une période de formation en milieu professionnel** de 12 à 16 semaines (réparties sur 2 années) selon les spécialités.

### → Enseignements et horaires en 1<sup>re</sup> année de CAP

Enseignements obligatoires	Horaires hebdomadaires
Français, histoire-géo	3 h 30 ou 4 h <sup>(1)</sup>
Maths-sciences <sup>(2)</sup>	3 h 30 ou 4 h <sup>(1)</sup>
Langue vivante	2 h
Arts appliqués et cultures artistiques	2 h
EPS	2 h 30
Prévention, santé, environnement	1 h
Éducation civique, juridique et sociale	30 min
Enseignement technologique et professionnel	17 h ou 18 h
Aide individualisée <sup>(3)</sup>	1 h
Enseignements facultatifs	
Atelier d'expression artistique	2 h
Atelier d'EPS	2 h
<b>Total horaires hebdomadaires</b>	<b>de 33 h à 38 h</b>

(1) Horaires variables selon la spécialité.

(2) Sciences appliquées ou sciences physiques en fonction de la spécialité.

(3) Cet horaire est réservé à certains élèves en français et/ou en maths.

## Un diplôme professionnel et après ?

### → Après un bac pro/bac pro agricole ou un CAP/CAPA

Bac pro et CAP/CAPA sont des diplômes d'insertion professionnelle. Néanmoins, vous pouvez aussi continuer à vous former.

Dans le cas d'une poursuite d'études après un CAP/CAPA, en préparant, par exemple, un second CAP, ou encore en intégrant une 1<sup>re</sup> professionnelle, voire une 1<sup>re</sup> techno... avec un excellent dossier.

### La mention complémentaire (MC)

La MC se prépare en 1 an en lycée professionnel ou par l'apprentissage. Elle permet de se spécialiser dans un domaine précis et facilite l'insertion dans la vie active après un premier diplôme professionnel. Par exemple, après un bac pro commercialisation et services en restauration, possibilité de préparer une MC employé barman ou sommellerie ; après un CAP coiffure, une MC styliste-visagiste...

### La formation complémentaire d'initiative locale (FCIL)

Répondant à des besoins locaux très précis, la FCIL a une durée de formation variable. Elle propose d'élargir ou d'approfondir ses compétences professionnelles, mais ne délivre pas de diplôme.

### Le certificat de spécialisation agricole (CS)

Le CS permet aux titulaires d'un diplôme professionnel d'acquérir des compétences professionnelles complémentaires à leur diplôme par la voie de l'apprentissage en 1 an (jardinier de golf, par exemple). Il existe des CS accessibles après un CAPA, un bac pro ou un BTS agricole : responsable technico-commercial en agroéquipements, commercialisation des vins, utilisateur de chevaux attelés...



© Didier Gauducheau / Onisep

## → Après un CAP/CAPA

### Le brevet professionnel (BP)

Le BP se prépare en 2 ans, principalement par apprentissage. Il met l'accent sur la maîtrise d'un métier (plombier, préparateur en pharmacie, libraire, éleveur, paysagiste...) et est exigé dans certaines professions pour s'installer à son compte. Par exemple, pour devenir fleuriste, coiffeur, pâtissier...

### Le brevet professionnel agricole (BPA)

Diplôme national du ministère de l'Agriculture, le BPA se prépare par apprentissage, en 1 an après un CAP/CAPA (ou en 2 ans après la 3<sup>e</sup>). Il atteste d'une qualification professionnelle d'ouvrier qualifié dans le domaine agricole. Il existe 9 spécialités de BPA.

### Le brevet des métiers d'art (BMA)

Le BMA se prépare en 2 ans après un CAP des métiers d'art, principalement par apprentissage. Il forme des spécialistes en conception, mise au point, fabrication, réparation d'objets (en joaillerie, reliure, verre, céramique, ébénisterie...) fabriqués en petites séries ou à l'unité.

### Le brevet technique des métiers (BTM)

Le BTM se prépare en 2 ans. Il permet de devenir chef d'atelier dans une entreprise artisanale, ou chef de fabrication dans les services de la production et de la commercialisation. Domaines professionnels concernés : métiers de bouche (chocolatier, glacier, pâtissier...), énergie-électricité, mécanique, bois-ameublement, photographie, agriculture, fleuristerie, paramédical... Le BTM est délivré par les chambres de métiers et de l'artisanat.

## → Après un bac pro/bac pro agricole

### Le brevet de technicien supérieur/agricole (BTS/BTSA)

Préparé en 2 ans, en lycée ou par apprentissage, le BTS permet d'acquérir des compétences dans un domaine pointu (transport, électronique, édition, design...). L'obtention de la mention « bien » ou « très bien » à l'examen du bac permet l'entrée de droit dans un BTS du même domaine que le bac pro. Près de 19 % des bacheliers pro poursuivent en BTS.

### Le diplôme des métiers d'art (DMA)

Accessible après un bac pro artisanat et métiers d'art ou un brevet de technicien arts appliqués, il forme des réalisateurs-concepteurs ou des artisans créateurs spécialisés en arts du bijou, de l'habitat, des arts graphiques, du cirque, du costume, du décor architectural, de l'horlogerie, de la lutherie, de la régie de spectacle et du cinéma. Il se prépare en 2 ans, en lycée ou par apprentissage.

### Le diplôme universitaire de technologie (DUT)

Le DUT se prépare en 2 ans en institut universitaire de technologie (IUT) au cœur des universités. Il vise la polyvalence dans un domaine professionnel assez large pour s'adapter à une famille d'emplois. Quelques DUT se préparent par apprentissage, mais moins de 1 % des bacheliers pro poursuivent en DUT... ■

## INFO +

### Qu'est devenu le BEP ?

Depuis 2009, le brevet d'études professionnelles (BEP) est devenu une certification intermédiaire du cursus bac pro en 3 ans. C'est-à-dire que sa préparation est intégrée dans la formation du bac pro. Sa présentation est obligatoire pour les scolaires, facultative pour les apprentis. Les épreuves sont majoritairement évaluées en contrôle en cours de formation (CCF). En cas d'échec, il est possible de conserver le bénéfice de certaines unités pendant 5 ans, puis de repasser le BEP pour compléter ses unités.

Le BEP reste un diplôme national de niveau V inscrit au répertoire national des certifications professionnelles (RNCP).



# Liste des bacs pro\*

Accompagnement, soins et services à la personne, option A : à domicile ; option B : en structure
Accueil-relation clients et usagers
Aéronautique, options mécanicien systèmes avionique ; mécanicien systèmes cellule
Agencement de l'espace architectural
Agroéquipement
Aménagement et finition du bâtiment
Aménagements paysagers
Artisanat et métiers d'art, options arts de la pierre ; communication visuelle plurimédia ; ébéniste ; marchandisage visuel ; métiers de l'enseigne et de la signalétique ; tapisserie d'ameublement ; verrerie scientifique et technique
Bio-industries de transformation
Boucher-charcutier-traiteur
Boulangier-pâtissier
Commerce
Commercialisation et services en restauration
Conducteur transport routier marchandises
Conduite et gestion de l'exploitation agricole/ systèmes à dominante cultures
Conduite et gestion de l'exploitation agricole/ systèmes à dominante élevage
Conduite et gestion de l'exploitation agricole/vigne et vin
Conduite et gestion de l'entreprise hippique
Conduite et gestion des entreprises maritimes, options commerce ; pêche
Conduite et gestion d'une entreprise du secteur canin et félin
Construction des carrosseries
Cuisine
Cultures marines
Électromécanicien marine
Électrotechnique, énergie, équipements communicants
Environnement nucléaire
Esthétique, cosmétique, parfumerie
Étude et définition de produits industriels
Façonnage de produits imprimés, routage
Fonderie
Forêt
Gestion-administration
Gestion des milieux naturels et de la faune
Gestion des pollutions et protection de l'environnement
Hygiène, propreté, stérilisation
Interventions sur le patrimoine bâti
Laboratoire contrôle qualité
Logistique
Maintenance de véhicules automobiles, options voitures particulières ; véhicules industriels ; motocycles
Maintenance des équipements industriels
Maintenance des matériels, option A : agricoles ; option B : travaux publics et manutention ; option C : parcs et jardins
Maintenance nautique
Métiers de la mode - vêtements
Métiers du cuir, options chaussures ; maroquinerie
Métiers du pressing et de la blanchisserie
Microtechniques

Optique-lunetterie
Ouvrages du bâtiment : aluminium, verre et matériaux de synthèse
Ouvrages du bâtiment : métallerie
Perruquier-posticheur
Photographie
Pilote de ligne de production
Plastiques et composites
Poissonnier-écailler-traiteur
Procédés de la chimie, de l'eau et des papiers cartons
Production graphique
Production imprimée
Productions aquacoles
Productions horticoles
Productique mécanique, option décolletage
Prothèse dentaire
Réparation des carrosseries
Sécurité-prévention
Services aux personnes et aux territoires
Services de proximité et vie locale
Systèmes électroniques numériques
Technicien aérostructure
Technicien conseil-vente de produits de jardin
Technicien conseil-vente en alimentation, options produits alimentaires ; vins et spiritueux
Technicien conseil-vente en animalerie
Technicien constructeur bois
Technicien d'études du bâtiment, option A : études et économie ; option B : assistant en architecture
Technicien d'usinage
Technicien de fabrication bois et matériaux associés
Technicien de maintenance des systèmes énergétiques et climatiques
Technicien de scierie
Technicien du bâtiment : organisation et réalisation du gros œuvre
Technicien du froid et du conditionnement de l'air
Technicien en chaudronnerie industrielle
Technicien en expérimentation animale
Technicien en installation des systèmes énergétiques et climatiques
Technicien géomètre-topographe
Technicien menuisier-agenceur
Technicien modelleur
Technicien outilleur
Traitements de surfaces
Transport
Travaux publics
Vente (prospection, négociation, suivi de clientèle)

\* Liste mise à jour au 08/10/2012.



# AVEC L'ALTERNANCE, METTEZ UN PIED CHEZ SNCF ET DEVEENEZ UNE POINTURE.

SNCF PROPOSE PLUS DE 3 000 CONTRATS  
EN ALTERNANCE, ACCESSIBLES DU CAP  
AU BAC +5, DANS PLUS DE 150 MÉTIERS.



Credit photo : Getty Images

Après la 3<sup>e</sup>, choisissez de vous former aux domaines de la maintenance des trains ou des travaux d'infrastructures ferroviaires. Préparez votre bac professionnel dans les domaines : électrotechnique, télécoms, mécanique, caténaire... en nous rejoignant en alternance. Toutes nos formations sont diplômantes et organisées avec l'Education Nationale et nos centres de formation SNCF.

➔ **SNCF RECRUTE SUR [SNCF.COM](http://SNCF.COM)**

## onisep.fr



**INFOS NATIONALES ET REGIONALES**  
**ORIENTATION** METIERS **PARENTS**  
**GUIDES** FORMATIONS **ETUDIER EN EUROPE**  
ETABLISSEMENTS **LYCEENS** SALONS ETUDIANTS  
**ETUDES ET HANDICAP** **ADRESSES**  
COLLEGIENS **EQUIPES EDUCATIVES** **VIDEOS**  
SECTEURS PROFESSIONNELS **GEOLOCALISATION**  
**TCHATS** **LIBRAIRIE** **DATES-CLES**

**TOUTE L'INFO SUR LES MÉTIERS ET LES FORMATIONS**



# Vos questions, nos réponses...

Des questions sur l'orientation, les filières de formation et les métiers ? Pas d'hésitation : contactez les experts de l'Onisep et les conseillers d'orientation-psychologues, et recevez une réponse personnalisée, immédiate (ou différée avec une réponse écrite documentée) et gratuite par courrier électronique, chat ou téléphone à partir de [www.monorientationenligne.fr](http://www.monorientationenligne.fr).

Voici des exemples de questions... et de réponses !

## Dès la rentrée prochaine, nous emménageons dans une autre région. Quelles sont les démarches à effectuer pour l'entrée au lycée de ma fille ?

*Vous devez contacter le service scolarité de la direction des services départementaux de l'Éducation nationale où vous allez résider pour connaître le calendrier de l'affectation ainsi que les modalités d'admission en fonction des vœux que vous avez émis. Si votre fille est scolarisée dans un établissement public ou dans un établissement privé sous contrat, c'est la décision d'orientation du principal du collège d'origine qui sera prise en compte pour l'inscription au lycée. Pour en savoir plus, vous pouvez consulter l'annuaire des rectorats et des directions des services départementaux de l'Éducation nationale sur le site :*

<http://www.education.gouv.fr/cid3/les-rectorats-et-les-inspections-academiques.html>.

## Et si je n'avais pas de place en lycée à la rentrée ?

*Pour éviter cette situation, indiquez plusieurs vœux en termes de formations et d'établissements, notamment si vous envisagez des spécialités ou sections rares et/ou très demandées. Restez toujours joignable, particulièrement en juillet, et assurez-vous d'avoir effectué toutes les démarches nécessaires avant de partir en vacances.*

*En cas de difficulté, le principal de votre collège doit vous guider dans votre démarche d'orientation, avec l'aide du centre d'information et d'orientation (CIO) et avec l'appui de la direction des services départementaux de l'Éducation nationale (ou du rectorat).*

## Qu'est-ce que la carte scolaire ?

*La carte scolaire consiste à affecter un élève dans l'établissement le plus proche de son domicile, sauf demande de dérogation de la part de la famille. Cette demande sera satisfaite s'il y a de la place dans l'établissement demandé. Le directeur académique des services de l'Éducation nationale accorde les dérogations par ordre de priorité :*

- 1/ élèves handicapés ;*
- 2/ élèves bénéficiant d'une prise en charge médicale importante à proximité de l'établissement demandé ;*
- 3/ boursiers au mérite ;*
- 4/ boursiers sociaux ;*
- 5/ élèves suivant un parcours scolaire particulier ;*
- 6/ élèves dont un frère ou une sœur est scolarisé(e) dans l'établissement souhaité ;*
- 7/ élèves dont le domicile, en limite de zone de desserte, est proche de l'établissement souhaité.*

## Qu'est-ce qu'une section européenne ?

*Les sections européennes (ou de langues orientales) sont présentes en lycée général et technologique et en lycée professionnel (LP). Le niveau en langue vivante et la motivation sont déterminants pour y accéder.*

*Au programme : les mêmes matières que pour les autres élèves de 2<sup>de</sup>, mais l'enseignement de l'une d'elles se fait en partie dans la langue de la section. La connaissance de la culture du pays concerné est approfondie de différentes façons. En LP, à travers des stages professionnels à l'étranger, autant que possible car tous les élèves ne partent pas. Le diplôme du bac porte la mention de la section suivie.*





© Jérôme Pallé / Onisep

## Je n'ai pas de projet professionnel précis. Est-ce gênant ?

*En 3<sup>e</sup>, il est rare d'avoir une idée précise de métier. C'est pourtant la période où l'on vous demande de commencer à y réfléchir. Posez des questions autour de vous, lisez des documents d'information, discutez-en avec votre entourage, en famille et au collège. Profitez du stage en entreprise pour interroger des professionnels sur leur parcours.*

## Comment intégrer une section sportive ?

*En fonction des décisions d'orientation et de votre niveau sportif (épreuves sportives en lien avec la fédération, et examen médical), vous pouvez intégrer une section sportive.*

*Pour vous aider, parlez-en à votre professeur d'EPS et à votre entraîneur de club sportif. Contactez directement l'établissement qui vous intéresse et la direction régionale de la jeunesse et des sports et de la cohésion sociale (DRJSCS).*

## Qu'est-ce qu'une unité localisée pour l'inclusion scolaire (Ulis) ?

*Les Ulis (ex-UPI) sont des structures au sein des lycées généraux et technologiques, et professionnels, qui accueillent des élèves en situation de handicap (visuel, auditif, moteur ou cognitif).*

*Pour savoir s'il en existe une proche de chez vous, consultez le module de géolocalisation de l'Onisep.*

*Et pour en savoir plus sur ce type de structure :*

<http://www.onisep.fr/handicap>, rubrique « Les parcours de scolarité ».

## Rencontrant des difficultés médicales importantes, comment savoir si les études que j'envisage sont compatibles avec mon état de santé ?

*Il est en effet important de prendre en compte votre état de santé ou votre handicap dans vos souhaits d'orientation après la classe de 3<sup>e</sup>, afin de construire un projet professionnel que vous pourrez mener jusqu'au bout. Pour cela, profitez du stage en entreprise lors de votre année de 3<sup>e</sup> pour observer les conditions de travail, poser des questions aux salariés. Demandez l'avis du médecin de l'Éducation nationale et de votre médecin spécialiste pour connaître les éventuelles incompatibilités.*

*N'hésitez pas à rencontrer le conseiller d'orientation-psychologue, l'enseignant référent et l'équipe de suivi de la scolarisation pour envisager plusieurs solutions de poursuites d'études et de métiers.*

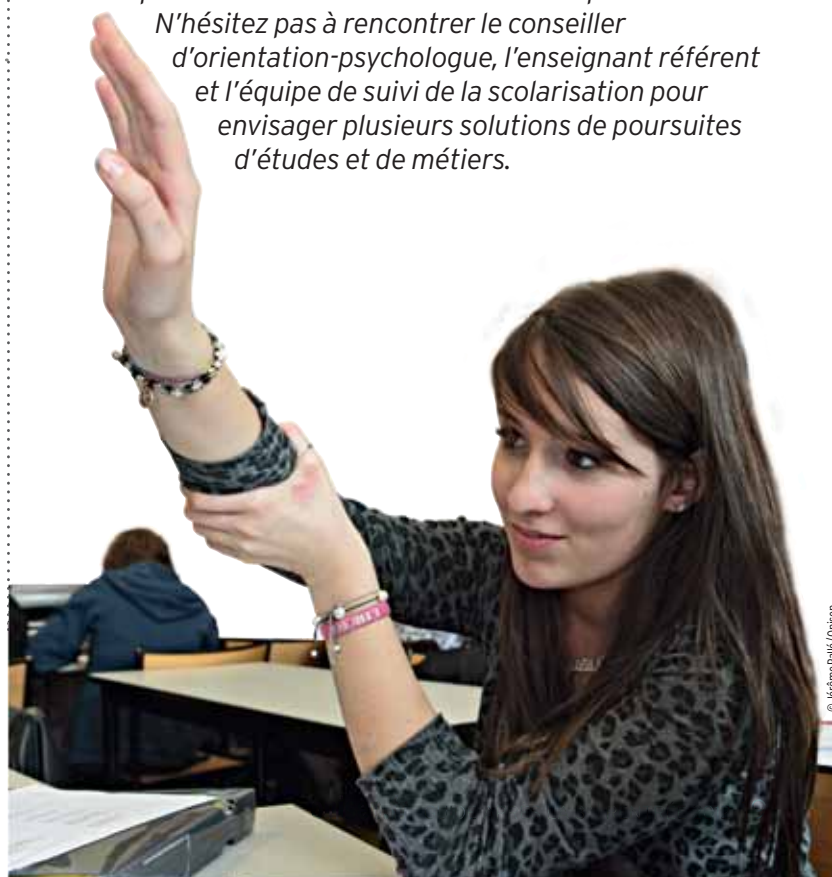

© Jérôme Pallé / Onisep





# www.onisep.fr/lalibrairie

 **RETROUVEZ ET COMMANDEZ LES PUBLICATIONS DE L'ONISEP EN VERSION PAPIER ET AU FORMAT NUMÉRIQUE**



**TOUTE L'INFO SUR LES MÉTIERS ET LES FORMATIONS**

# ENSEIGNEMENT AGRICOLE PUBLIC *de Saint-Paul*

## LEGTA (Lycée Agricole)

FORMATION AUX MÉTIERS  
DE L'AGRICULTURE, DE LA FORÊT,  
DE LA NATURE ET DES TERRITOIRES

## CFA *Agricole*

FORMATIONS  
Grandeur Nature



100%  
nature

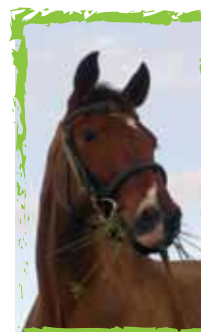

Création Maclen 0262 25 10 11

## NOS FORMATIONS

### Lycée : du BAC PRO à La LICENCE PRO

**2<sup>nd</sup>e Générale et Technologique EATDD**

**2<sup>nd</sup>e Professionnelle** Nature, Paysage, Jardins et Forêt

#### **BAC Technologique STAV**

Sciences et Techniques de l'Agronomie et du Vivant

- Aménagement
- Production

**BAC Pro** Gestion des Milieux Naturels et de la Faune

**BTSA** Gestion et Maîtrise de l'Eau

**BTSA** Développement et Agriculture des Régions Chaudes

**BTSA** Gestion et Protection de la Nature

**LICENCE PRO** avec l'Université de La Réunion en  
Agriculture Durable, en Milieu Insulaire  
dans l'Océan Indien

### CFA : du CAP au BTS

**CS** Taille et Soins des Arbres

**CAPA** Travaux Paysagers

**CAPA** Horticole

**CAPA** P.A.U.M. (Productions Agricoles et Utilisation du Matériel)

**CAPA** Soigneurs d'Équidés

**BPA** Travaux de Productions Horticoles

**BAC Pro** Horticole

**BAC Pro** Conduite et Gestion de l'Exploitation Agricole

**BP** Aménagements Paysagers

**BP** Responsable d'Exploitation Agricole

**BAC+2** Technico-commercial des secteurs Agricoles et  
Aménagements Paysagers *(en partenariat avec la CCIR)*

**BTSA** Aménagements Paysagers

**BTSA** Gestion et Protection de la Nature

**BTSA** Gestion et Maîtrise de l'Eau

**BTSA** Productions Horticoles

**Lycée Agricole de Saint-Paul • CFA Agricole de Saint-Paul**

165, route de Mafate - CS 91037 - 97864 SAINT-PAUL Cedex

Tél. : 0262 45 92 92 - Fax : 0262 45 92 93

legta.st-paul@educagri.fr - www.reunion.educagri.fr

Plusieurs sites de formation  
en fonction de l'option choisie :  
Saint-Benoît, Saint-Paul et Piton St-Leu



# Les formations à La Réunion

2013-2014

INDEX DES DIPLÔMES.....	p.24
-------------------------	------

## LES FORMATIONS PROFESSIONNELLES

Les diplômes professionnels par domaine .....	p.26
-----------------------------------------------	------

Les établissements et leurs formations par bassin.....	p.32
--------------------------------------------------------	------

› Les établissements publics .....	p. 32
------------------------------------	-------

› Les établissements privés sous contrat (voie scolaire) .....	p. 36
----------------------------------------------------------------	-------

› Les établissements de formation par apprentissage .....	p. 36
-----------------------------------------------------------	-------

## LES FORMATIONS GÉNÉRALES ET TECHNOLOGIQUES

Les enseignements d'exploration, les langues vivantes 1 et 2 .....	p.38
--------------------------------------------------------------------	------

› Les enseignements d'exploration .....	p. 38
-----------------------------------------	-------

› Les langues vivantes 1 et 2 .....	p. 40
-------------------------------------	-------

Les diplômes généraux et technologiques.....	p.42
----------------------------------------------	------

› Les bacs généraux .....	p. 42
---------------------------	-------

› Les bacs technologiques .....	p. 42
---------------------------------	-------

Les établissements et leurs formations par bassin .....	p. 44
---------------------------------------------------------	-------

› Les lycées publics .....	p. 44
----------------------------	-------

› Les lycées privés sous contrat .....	p. 48
----------------------------------------	-------

## LES FORMATIONS PARTICULIÈRES

› Les sections sportives .....	p. 50
--------------------------------	-------

› Les sections linguistiques .....	p. 51
------------------------------------	-------

› Handicap et scolarité .....	p. 52
-------------------------------	-------

› Les ULIS .....	p. 52
------------------	-------

## LES ADRESSES UTILES

› Les centres d'information et d'orientation (CIO) .....	p. 54
----------------------------------------------------------	-------

› Autres adresses .....	p. 54
-------------------------	-------



### **Avertissement**

*L'offre de formation de chaque établissement fera l'objet de compléments d'information que vous trouverez sur [www.onisep.fr/reunion](http://www.onisep.fr/reunion) après les ajustements liés aux procédures de la carte des formations rentrée 2013.*

# Index des diplômes

Vous trouverez ci-dessous la liste des diplômes, du CAP au Bac professionnel, proposés à La Réunion et classés par ordre alphabétique. Sont indiqués en vert les diplômes du ministère de l'agriculture.

Chaque diplôme renvoie au classement par domaines et par établissements pages 26 à 37.

## LES BACCALAURÉATS PROFESSIONNELS

**A**ccompagnement, soins et services à la personne :

- option à domicile [30, 34](#)

- option en structure [30, 32, 33, 34, 35](#)

Accueil - relation clients et usagers [28, 32, 33, 34, 35, 36](#)

Aéronautique option mécanicien systèmes cellule [27, 35](#)

Agroéquipement [26, 35](#)

Aménagement et finition du bâtiment [27, 32, 35](#)

Aménagements paysagers [26, 36](#)

Artisanat et métiers d'art option communication visuelle plurimédia [27, 35](#)

Artisanat et métiers d'art option ébéniste [28, 32](#)

Artisanat et métiers d'art option marchandisage visuel [27, 35](#)

**B**io-industries de transformation [26, 34](#)  
Boulangier pâtissier [26, 34](#)

**C**ommerce [28, 32, 33, 34, 35, 36, 37](#)  
Commercialisation et services en restauration [27, 34](#)

Conduite et gestion de l'exploitation agricole option systèmes à dominante cultures [26, 37](#)

Conduite et gestion de l'exploitation agricole option systèmes à dominante élevage [26, 35, 36](#)

Cuisine [27, 34](#)

**E**lectromécanicien marine [30, 36](#)  
Électrotechnique, énergie, équipements communicants [28, 32, 33, 34, 35, 37](#)  
Esthétique cosmétique parfumerie [30, 33](#)  
Étude et définition de produits industriels [30, 33](#)

**G**estion-administration [29, 32, 33, 34, 35, 36, 37](#)  
Gestion des milieux naturels et de la faune [26, 34](#)  
Gestion des pollutions et protection de l'environnement [29, 35](#)

**H**ygène, propreté, stérilisation [29, 33, 35](#)

**L**ogistique [30, 34, 35, 37](#)

**M**aintenance des véhicules automobiles :  
- option motocycles [27, 35](#)  
- option voitures particulières [27, 32, 33, 34, 35, 37](#)  
Maintenance des équipements industriels [30, 32, 33, 34](#)  
Maintenance des matériels :  
- option A agricoles [27, 32](#)  
- option B travaux publics et manutention [27, 32](#)  
- option C parcs et jardins [27, 32](#)  
Métiers de la mode - vêtements [30, 33](#)

**O**ptique lunetterie [30, 35, 37](#)  
Ouvrages du bâtiment : aluminium, verre et matériaux de synthèse [27, 32, 35](#)  
Ouvrages du bâtiment : métallerie [29, 32, 35, 37](#)

**P**hotographie [27, 37](#)  
Pilote de ligne de production [30, 33](#)  
Production graphique [29, 35, 37](#)  
Production imprimée [29, 35](#)  
Productions horticoles [26, 37, 35](#)  
Prothèse dentaire [30, 37](#)

**R**éparation des carrosseries [29, 32, 33, 34, 35, 37](#)

**S**écurité-prévention [29, 32](#)  
Services aux personnes et aux territoires [30, 36](#)  
Services de proximité et vie locale [30, 35](#)  
Systèmes électroniques numériques [29, 32, 34, 35, 37](#)

**T**echnicien conseil vente de produits de jardin [26, 36](#)  
Technicien conseil vente en alimentation option produits alimentaires [27, 36](#)  
Technicien constructeur bois [28, 34, 35](#)  
Technicien d'études du bâtiment  
- option A : études et économie [27, 32, 33, 34, 35](#)  
- option B : assistant en architecture [27, 32, 33, 34, 35, 36](#)  
Technicien d'usinage [30, 33](#)  
Technicien de maintenance des systèmes énergétiques et climatiques [29, 32, 35](#)  
Technicien du bâtiment : organisation et réalisation du gros oeuvre [27, 32, 33, 34, 35](#)  
Technicien du froid et du conditionnement de l'air [29, 33, 35, 37](#)  
Technicien en chaudronnerie industrielle [29, 34](#)  
Technicien en installation des systèmes énergétiques et climatiques [29, 32, 33](#)  
Technicien géomètre - topographe [28, 32, 33, 34, 35](#)  
Technicien menuisier-agenceur [28, 32, 33, 35](#)  
Transport [30, 34](#)  
Travaux publics [28, 33, 35, 36, 37](#)

**V**ente (prospection, négociation, suivi de clientèle) [28, 32, 33, 34, 35](#)



## LES CAP

**A**gent d'entreposage et de messagerie **30, 34, 37**

Agent de la qualité de l'eau **29, 34**

Agent de sécurité **29, 32, 34, 36**

Agent polyvalent de restauration **26, 34, 35, 36, 37**

Arts du bois option sculpteur ornementaliste **28, 35**

Art et techniques de la bijouterie-joaillerie option bijouterie-joaillerie **29, 34, 37**

Assistant technique en milieux familial et collectif **26, 33, 34, 36**

**B**oucher **26, 37**

Boulangier **26, 34, 37**

**C**arrelleur mosaïste **27, 33, 35, 36**

Charcutier-traiteur **26, 37**

Charpentier bois **28, 32, 34**

Coiffure **30, 33, 37**

Conducteur d'engins : travaux publics et carrières **27, 33, 37**

Conducteur d'installations de production **30, 33**

Conducteur routier marchandises **30, 37**

Constructeur bois **28, 33, 35, 36**

Constructeur d'ouvrages du bâtiment en aluminium, verre et matériaux de synthèse **27, 32, 35, 36**

Constructeur de routes **27, 36**

Constructeur en canalisations des travaux publics **27, 33, 35, 36, 37**

Constructeur en ouvrages d'art **27, 34, 36**

Couvreur **27, 34**

Cuisine **26, 34, 37**

**E**béniste **28, 32, 35, 37**

Employé de commerce multi-spécialités **28, 32, 33, 34, 35**

Employé de vente spécialisé :

- option A produits alimentaires **28, 33, 34, 35, 36**

- option B produits d'équipements

courants **28, 32, 33, 34, 35, 36**

Employé technique de laboratoire **28, 34**

Esthétique, cosmétique, parfumerie **30, 33, 37**

Étanchéité du bâtiment et des travaux publics **27, 36**

**F**erronnier **29, 32**

Fleuriste **28, 37**

Froid et climatisation **28, 32, 33, 35, 37**

**G**ardien d'immeuble **29, 37**

Glacier fabricant **26, 37**

**I**nstallateur sanitaire **27, 32, 33, 35, 36**

**M**açon **27, 32, 35, 36, 37**

Maintenance de bâtiments de collectivités **27, 34, 35, 36**

Maintenance des matériels :

- option matériels de parcs et jardins **27, 32, 34**

- option matériels de travaux publics et de manutention **27, 37**

- option tracteurs et matériels agricoles **27, 32, 37**

Maintenance des véhicules automobiles :

- option motocycles **27, 34, 37**

- option véhicules industriels **27, 37**

- option véhicules particuliers **27, 32, 33, 34, 35, 37**

Maintenance et hygiène des locaux **29, 33, 35**

Menuisier fabricant de menuiserie, mobilier et agencement **28, 32, 33, 35, 36, 37**

Menuisier installateur **28, 36**

Métiers de la mode - vêtement flou **30, 32, 33, 34, 35**

**P**âtissier **26, 34, 37**

Peintre-applicateur de revêtements **27, 32, 35, 36**

Peinture en carrosserie **29, 32, 33, 34, 35, 37**

Petite enfance **30, 32, 33, 34, 35, 36**

Plâtrier - plaquiste **27, 35, 36**

Poissonnier **28, 37**

Préparation et réalisation d'ouvrages électriques **28, 32, 33, 34, 35, 37**

**R**éalisation en chaudronnerie industrielle **29, 34**

Réparation des carrosseries **29, 32, 33, 34, 35, 37**

Restaurant **26, 34, 37**

**S**ellerie générale **30, 37**

Sérigraphie industrielle **29, 37**

Serrurier métallier **29, 32, 34, 35, 37**

Services en brasserie-café **26, 36, 37**

Services hôteliers **26, 34, 37**

Signalétique, enseigne et décor **29, 35, 37**

Solier-moquetiste **27, 36**

**T**ailleur de pierre-marbrier du bâtiment et de la décoration **27, 37**

Tapissier-Tapissière d'ameublement en décor **30, 34**

**V**endeur-magasinier en pièces de rechange et équipements automobiles **28, 33, 35**

## LES CAPA

**A**griculture des régions chaudes **26, 36**

**I**ndustrie agroalimentaire :

- spécialité ouvrier polyvalent de fabrication de produits alimentaires **26, 37**

- spécialité ouvrier polyvalent du travail industriel des viandes **26, 37**

**P**roduction agricole, utilisation des matériels :

- spécialité productions animales **26, 35, 37**

- spécialité productions végétales **26, 35, 37**

Productions horticoles :

- spécialité pépinières **26, 37**

- spécialité productions florales et légumières **26, 36, 37**

- spécialité productions fruitières **26, 37**

**S**ervices en milieu rural **30, 36**

Soigneur d'équidés **26, 37**

**T**ravaux paysagers **26, 36, 37**

## LES BPA (BREVETS PROFESSIONNELS DE NIVEAU V)

**T**ransformations alimentaires **26, 37**

Travaux de la production animale **26, 37**

Travaux des productions horticoles **26, 37**

# Les diplômes professionnels par domaine

Les diplômes professionnels présentés (bac pro, CAP) sont regroupés en 17 domaines. Pour chaque spécialité de diplôme, sont indiqués les établissements de formation correspondant : lycées professionnels publics (◆), privés sous contrat (■), et CFA pour l'apprentissage (A).

- ◆ enseignement public (voie scolaire)
- enseignement privé (voie scolaire)
- A apprentissage

## Agriculture, élevage, aménagement, forêt

### CAPA Agriculture des régions chaudes

- Saint-André - Maison familiale rurale de l'Est
- La Plaine des Palmistes - Maison familiale rurale de la Plaine des Palmistes

### CAPA Production agricole, utilisation des matériels spécialité productions animales

- A Saint-Joseph - CFA agricole
- ◆ Saint-Joseph - Lycée professionnel agricole
- A Saint-Paul - CFA agricole

### CAPA Production agricole, utilisation des matériels spécialité productions végétales

- A Saint-Joseph - CFA agricole
- ◆ Saint-Joseph - Lycée professionnel agricole
- A Saint-Paul - CFA agricole

### CAPA Productions horticoles spécialité pépinières

- A Saint-Paul - CFA agricole

### CAPA Productions horticoles spécialité productions florales et légumières

- Saint-André - Maison familiale rurale de l'Est
- A Saint-Joseph - CFA agricole
- A Saint-Paul - CFA agricole
- Saint-Pierre - Maison familiale rurale de Saint-Pierre

### CAPA Productions horticoles spécialité productions fruitières

- A Saint-Paul - CFA agricole

### CAPA Soigneur d'équidés

- A Saint-Paul - CFA agricole

### CAPA Travaux paysagers

- A Saint-Paul - CFA agricole
- Saint-Pierre - Maison familiale rurale de Saint-Pierre

## BPA Travaux de la production animale

### - élevage de ruminants

- A Saint-Joseph - CFA agricole

### - polyculture élevage

- A Saint-Joseph - CFA agricole

## BPA Travaux des productions horticoles

### - horticulture ornementale et légumière

- A Saint-Joseph - CFA agricole

## BAC PRO Agroéquipement

- ◆ Saint-Joseph - Lycée professionnel agricole

## BAC PRO Aménagements paysagers

- Saint-Paul - Maison familiale rurale de l'Ouest

## BAC PRO Conduite et gestion de l'exploitation agricole option systèmes à dominante cultures

- A Saint-Paul - CFA agricole

## BAC PRO Conduite et gestion de l'exploitation agricole option systèmes à dominante élevage

- La Plaine des Palmistes - Maison familiale rurale de la Plaine des Palmistes
- ◆ Saint-Joseph - Lycée professionnel agricole

## BAC PRO Gestion des milieux naturels et de la faune

- ◆ Saint-Paul - Lycée agricole Emile Boyer de la Giroday

## BAC PRO Productions horticoles

- ◆ Saint-Joseph - Lycée professionnel agricole
- A Saint-Paul - CFA agricole

## BAC PRO Technicien conseil vente de produits de jardin

- Saint-André - Maison familiale rurale de l'Est

## Alimentation, hôtellerie, restauration

### CAP Agent polyvalent de restauration

- ◆ Le Port - Lycée professionnel Léon de Lepervanche
- A Saint-Denis - CCI formation nord - CFA
- ◆ Saint-Louis - Lycée professionnel Victor Schoelcher
- A Saint-Paul - CCI formation Centhor - CFA
- ◆ Saint-Paul - Lycée professionnel de Vue Belle
- A Saint-Pierre - CCI formation CPOI - CFA
- ◆ Saint-Pierre - Lycée professionnel François Césaire de Mahy

### CAP Assistant technique en milieux familial et collectif

- ◆ Saint-Denis - Lycée professionnel Julien de Rontaunay
- Saint-Denis - Lycée professionnel privé de La Montagne
- ◆ Saint-Paul - Lycée professionnel de Vue Belle

### CAP Boucher

- A Saint-Denis - URMA, Centre de formation de Sainte-Clotilde

### CAP Boulanger

- A Saint-Denis - URMA, Centre de formation de Sainte-Clotilde
- ◆ Saint-Paul - Lycée hôtelier La Renaissance

### CAP Charcutier-traiteur

- A Saint-Denis - URMA, Centre de formation de Sainte-Clotilde

### CAP Cuisine

- A Saint-Paul - CCI formation Centhor - CFA
- ◆ Saint-Paul - Lycée hôtelier La Renaissance

### CAP Glacier fabricant

- A Saint-Denis - URMA, Centre de formation de Sainte-Clotilde

## CAP Pâtissier

- A Saint-Denis - URMA, Centre de formation de Sainte-Clotilde
- ◆ Saint-Paul - Lycée hôtelier La Renaissance

## CAP Restaurant

- A Saint-Paul - CCI formation Centhor - CFA
- ◆ Saint-Paul - Lycée hôtelier La Renaissance

## CAP Services en brasserie-café

- A Saint-Denis - CCI formation nord - CFA
- A Saint-Paul - CCI formation Centhor - CFA

## CAP Services hôteliers

- A Saint-Paul - CCI formation Centhor - CFA
- ◆ Saint-Paul - Lycée hôtelier La Renaissance

## CAPA Industrie agroalimentaire spécialité ouvrier polyvalent de fabrication de produits alimentaires

- A Saint-Joseph - CFA agricole

## CAPA Industrie agroalimentaire spécialité ouvrier polyvalent du travail industriel des viandes

- A Saint-Joseph - CFA agricole

## BPA Transformations alimentaires

### - transformation de produits alimentaires

- A Saint-Joseph - CFA agricole

### - transformation des viandes

- A Saint-Joseph - CFA agricole

## BAC PRO Bio-industries de transformation

- ◆ Saint-Paul - Section d'enseignement professionnel du lycée Saint Paul IV

## BAC PRO Boulanger pâtissier

- ◆ Saint-Paul - Lycée hôtelier La Renaissance

### BAC PRO Commercialisation et services en restauration

◆ **Saint-Paul** - Lycée hôtelier La Renaissance

### BAC PRO Cuisine

◆ **Saint-Paul** - Lycée hôtelier La Renaissance

### BAC PRO Technicien conseil vente en alimentation option produits alimentaires

■ **Le Tampon** - Maison familiale rurale du Tampon

## Arts, artisanat, audiovisuel

### BAC PRO Artisanat et métiers d'art option communication visuelle plurimédia

◆ **Saint-Pierre** - Lycée professionnel François Césaire de Mahy

### BAC PRO Artisanat et métiers d'art option marchandisage visuel

◆ **Saint-Pierre** - Lycée professionnel François Césaire de Mahy

### BAC PRO Photographie

■ **Saint-Paul** - URMA, Centre de formation de Saint-Gilles les Hauts

## Automobile, engins

### CAP Maintenance des matériels option matériels de parcs et jardins

◆ **Le Port** - Lycée professionnel Léon de Lepervanche  
◆ **Saint-Benoît** - Lycée professionnel Patu de Rosemont

### CAP Maintenance des matériels option matériels de travaux publics et de manutention

■ **Saint-Pierre** - URMA, Centre de formation de Saint-Pierre

### CAP Maintenance des matériels option tracteurs et matériels agricoles

◆ **Saint-Benoît** - Lycée professionnel Patu de Rosemont  
■ **Saint-Pierre** - URMA, Centre de formation de Saint-Pierre

### CAP Maintenance des véhicules automobiles option motocycles

◆ **Le Port** - Lycée professionnel Léon de Lepervanche  
■ **Saint-Pierre** - URMA, Centre de formation de Saint-Pierre

### CAP Maintenance des véhicules automobiles option véhicules industriels

■ **Saint-Pierre** - URMA, Centre de formation de Saint-Pierre

### CAP Maintenance des véhicules automobiles option véhicules particuliers

◆ **Le Port** - Lycée professionnel Léon de Lepervanche  
◆ **Saint-Benoît** - Lycée professionnel Patu de Rosemont  
◆ **Saint-Denis** - Section d'enseignement professionnel du lycée Georges Brassens  
◆ **Saint-Leu** - Section d'enseignement professionnel du lycée Stella  
◆ **Saint-Pierre** - Lycée professionnel François Césaire de Mahy  
■ **Saint-Pierre** - URMA, Centre de formation de Saint-Pierre

### BAC PRO Aéronautique option mécanicien systèmes cellule

◆ **Saint-Leu** - Section d'enseignement professionnel du lycée Stella

### BAC PRO Maintenance des véhicules automobiles option motocycles

◆ **Saint-Pierre** - Lycée professionnel François Césaire de Mahy

### BAC PRO Maintenance des véhicules automobiles option voitures particulières

◆ **Le Port** - Lycée professionnel Léon de Lepervanche  
◆ **Saint-Benoît** - Lycée professionnel Patu de Rosemont  
◆ **Saint-Denis** - Section d'enseignement professionnel du lycée Georges Brassens  
◆ **Saint-Leu** - Section d'enseignement professionnel du lycée Stella  
◆ **Saint-Pierre** - Lycée professionnel François Césaire de Mahy  
■ **Saint-Pierre** - URMA, Centre de formation de Saint-Pierre

### BAC PRO Maintenance des matériels option A agricoles

◆ **Saint-Benoît** - Lycée professionnel Patu de Rosemont

### BAC PRO Maintenance des matériels option B travaux publics et manutention

◆ **Saint-Benoît** - Lycée professionnel Patu de Rosemont

### BAC PRO Maintenance des matériels option C parcs et jardins

◆ **Saint-Benoît** - Lycée professionnel Patu de Rosemont

## Bâtiment, travaux publics

### CAP Carreleur mosaïste

■ **Saint-André** - URMA, Centre de formation de Saint-André  
◆ **Saint-Denis** - Lycée professionnel l'Horizon  
◆ **Saint-Louis** - Lycée professionnel Roches Maigres

### CAP Conducteur d'engins : travaux publics et carrières

■ **Le Port** - CCI formation CIRFIM - CFA  
◆ **Saint-Denis** - Lycée professionnel l'Horizon

### CAP Constructeur de routes

■ **Saint-André** - URMA, Centre de formation de Saint-André

### CAP Constructeur d'ouvrages du bâtiment en aluminium, verre et matériaux de synthèse

■ **Saint-André** - URMA, Centre de formation de Saint-André  
◆ **Sainte-Suzanne** - Section d'enseignement professionnel du lycée de Bel Air  
◆ **Saint-Joseph** - Lycée professionnel Paul Langevin

### CAP Constructeur en canalisations des travaux publics

■ **Le Port** - CCI formation CIRFIM - CFA  
■ **Saint-André** - URMA, Centre de formation de Saint-André  
◆ **Saint-Denis** - Lycée professionnel l'Horizon  
◆ **Saint-Pierre** - Section d'enseignement professionnel du lycée de Bois d'Olive

### CAP Constructeur en ouvrages d'art

◆ **Le Port** - Section d'enseignement professionnel du lycée Jean Hinglo  
■ **Saint-André** - URMA, Centre de formation de Saint-André

### CAP Couvreur

◆ **Le Port** - Section d'enseignement professionnel du lycée Jean Hinglo

### CAP Etancheur du bâtiment et des travaux publics

■ **Saint-André** - URMA, Centre de formation de Saint-André

### CAP Installateur sanitaire

◆ **Bras-Panon** - Section d'enseignement professionnel du lycée Paul Moreau  
■ **Saint-André** - URMA, Centre de formation de Saint-André  
◆ **Saint-Denis** - Lycée professionnel l'Horizon  
◆ **Saint-Louis** - Lycée professionnel Roches Maigres

### CAP Maçon

◆ **Bras-Panon** - Section d'enseignement professionnel du lycée Paul Moreau  
■ **Saint-André** - URMA, Centre de formation de Saint-André  
◆ **Saint-Louis** - Lycée professionnel Roches Maigres  
■ **Saint-Pierre** - URMA, Centre de formation de Saint-Pierre

### CAP Maintenance de bâtiments de collectivités

◆ **Le Port** - Section d'enseignement professionnel du lycée Jean Hinglo  
■ **Saint-Denis** - Lycée professionnel privé de La Montagne  
◆ **Saint-Louis** - Lycée professionnel Roches Maigres

### CAP Peintre-applicateur de revêtements

◆ **Bras-Panon** - Section d'enseignement professionnel du lycée Paul Moreau  
■ **Saint-André** - URMA, Centre de formation de Saint-André  
■ **Saint-Denis** - Lycée professionnel privé de La Montagne  
◆ **Saint-Louis** - Lycée professionnel Roches Maigres

### CAP Plâtrier - plaquiste

■ **Saint-Denis** - Lycée professionnel privé de La Montagne  
◆ **Saint-Pierre** - Section d'enseignement professionnel du lycée de Bois d'Olive

### CAP Solier-moquetiste

■ **Saint-Denis** - Lycée professionnel privé de La Montagne

### CAP Tailleur de pierre-marbrier du bâtiment et de la décoration

■ **Saint-Paul** - URMA, Centre de formation de Saint-Gilles les Hauts

### BAC PRO Aménagement et finition du bâtiment

◆ **Bras-Panon** - Section d'enseignement professionnel du lycée Paul Moreau  
◆ **Saint-Louis** - Lycée professionnel Roches Maigres  
◆ **Saint-Pierre** - Section d'enseignement professionnel du lycée de Bois d'Olive

### BAC PRO Ouvrages du bâtiment : aluminium, verre et matériaux de synthèse

◆ **Sainte-Suzanne** - Section d'enseignement professionnel du lycée de Bel Air  
◆ **Saint-Joseph** - Lycée professionnel Paul Langevin

### BAC PRO Technicien d'études du bâtiment option A : études et économie

◆ **Bras-Panon** - Section d'enseignement professionnel du lycée Paul Moreau  
◆ **Le Port** - Section d'enseignement professionnel du lycée Jean Hinglo  
◆ **Saint-Denis** - Lycée professionnel l'Horizon  
◆ **Saint-Louis** - Lycée professionnel Roches Maigres

### BAC PRO Technicien d'études du bâtiment option B : assistant en architecture

◆ **Bras-Panon** - Section d'enseignement professionnel du lycée Paul Moreau  
◆ **Le Port** - Section d'enseignement professionnel du lycée Jean Hinglo  
◆ **Saint-Denis** - Lycée professionnel l'Horizon  
■ **Saint-Denis** - Lycée professionnel privé de La Montagne  
◆ **Saint-Louis** - Lycée professionnel Roches Maigres

### BAC PRO Technicien du bâtiment : organisation et réalisation du gros oeuvre

◆ **Bras-Panon** - Section d'enseignement professionnel du lycée Paul Moreau  
◆ **Le Port** - Section d'enseignement professionnel du lycée Jean Hinglo  
◆ **Saint-Denis** - Lycée professionnel l'Horizon  
◆ **Saint-Louis** - Lycée professionnel Roches Maigres

◆ enseignement public (voie scolaire)  
■ enseignement privé (voie scolaire)  
■ apprentissage

## BAC PRO Technicien géomètre - topographe

- ◆ **Bras-Panon** - Section d'enseignement professionnel du lycée Paul Moreau
- ◆ **Le Port** - Section d'enseignement professionnel du lycée Jean Hinglo
- ◆ **Saint-Denis** - Lycée professionnel l'Horizon
- ◆ **Saint-Louis** - Lycée professionnel Roches Maigres

## BAC PRO Travaux publics

- A **Le Port** - CCI formation CIRFIM - CFA
- A **Saint-André** - URMA, Centre de formation de Saint-André
- ◆ **Saint-Denis** - Lycée professionnel l'Horizon
- ◆ **Saint-Pierre** - Section d'enseignement professionnel du lycée de Bois d'Olive

## Bois, ameublement

### CAP Arts du bois option sculpteur ornementaliste

- ◆ **Saint-Louis** - Lycée professionnel Roches Maigres

### CAP Charpentier bois

- ◆ **Le Port** - Section d'enseignement professionnel du lycée Jean Hinglo
- ◆ **Saint-Benoît** - Lycée professionnel Patu de Rosemont

### CAP Constructeur bois

- A **Saint-André** - URMA, Centre de formation de Saint-André
- ◆ **Saint-Denis** - Lycée professionnel l'Horizon
- ◆ **Saint-Joseph** - Lycée professionnel Paul Langevin

### CAP Ebéniste

- ◆ **Saint-André** - Lycée professionnel Jean Perrin
- ◆ **Saint-Louis** - Lycée professionnel Roches Maigres
- A **Saint-Pierre** - URMA, Centre de formation de Saint-Pierre

### CAP Menuisier fabricant de menuiserie, mobilier et agencement

- A **Saint-André** - URMA, Centre de formation de Saint-André
- ◆ **Saint-Benoît** - Lycée professionnel Patu de Rosemont
- ◆ **Saint-Denis** - Lycée professionnel l'Horizon
- ◆ **Saint-Joseph** - Lycée professionnel Paul Langevin
- ◆ **Saint-Louis** - Lycée professionnel Roches Maigres
- A **Saint-Pierre** - URMA, Centre de formation de Saint-Pierre

### CAP Menuisier installateur

- A **Saint-André** - URMA, Centre de formation de Saint-André

## BAC PRO Artisanat et métiers d'art option ébéniste

- ◆ **Saint-André** - Lycée professionnel Jean Perrin

## BAC PRO Technicien constructeur bois

- ◆ **Le Port** - Section d'enseignement professionnel du lycée Jean Hinglo
- ◆ **Saint-Louis** - Section d'enseignement professionnel du lycée Jean Joly

## BAC PRO Technicien menuisier-agenceur

- ◆ **Saint-Benoît** - Lycée professionnel Patu de Rosemont
- ◆ **Saint-Denis** - Lycée professionnel l'Horizon
- ◆ **Saint-Joseph** - Lycée professionnel Paul Langevin
- ◆ **Saint-Louis** - Lycée professionnel Roches Maigres

## Chimie, physique

### CAP Employé technique de laboratoire

- ◆ **Saint-Paul** - Section d'enseignement professionnel du lycée Saint Paul IV

## Commerce, vente

### CAP Employé de commerce multi-spécialités

- ◆ **Le Port** - Lycée professionnel Léon de Lepervanche
- ◆ **Les Avirons** - Section d'enseignement professionnel du lycée Saint-Exupéry
- ◆ **Saint-André** - Lycée professionnel Jean Perrin
- ◆ **Saint-Denis** - Lycée professionnel l'Horizon
- ◆ **Sainte-Marie** - Lycée professionnel Isnelle Amelin
- ◆ **Saint-Joseph** - Lycée professionnel Paul Langevin
- ◆ **Saint-Pierre** - Lycée professionnel François Césaire de Mahy

### CAP Employé de vente spécialisé option A produits alimentaires

- ◆ **La Possession** - Section d'enseignement professionnel du lycée Moulin joli
- A **Saint-Benoît** - CCI formation est - CFA
- ◆ **Saint-Denis** - Lycée professionnel Julien de Rontaunay
- ◆ **Sainte-Marie** - Lycée professionnel Isnelle Amelin
- ◆ **Saint-Joseph** - Lycée professionnel Paul Langevin
- ◆ **Saint-Louis** - Lycée professionnel Victor Schoelcher
- ◆ **Saint-Paul** - Lycée professionnel de Vue Belle
- ◆ **Saint-Pierre** - Lycée professionnel François Césaire de Mahy

### CAP Employé de vente spécialisé option B produits d'équipement courant

- ◆ **Le Tampon** - Section d'enseignement professionnel du lycée Boisjoly Potier
- ◆ **Les Avirons** - Section d'enseignement professionnel du lycée Saint-Exupéry
- ◆ **Saint-André** - Lycée professionnel Jean Perrin
- A **Saint-Benoît** - CCI formation est - CFA

- ◆ **Saint-Benoît** - Lycée professionnel Patu de Rosemont
- ◆ **Saint-Benoît** - Section d'enseignement professionnel du lycée de Bras Fusil
- ◆ **Sainte-Marie** - Lycée professionnel Isnelle Amelin
- **Sainte-Suzanne** - OGEC lycée professionnel Cluny de Ste-Suzanne
- ◆ **Saint-Joseph** - Lycée professionnel Paul Langevin
- ◆ **Saint-Louis** - Lycée professionnel Victor Schoelcher
- ◆ **Saint-Paul** - Lycée professionnel de Vue Belle
- ◆ **Saint-Pierre** - Lycée professionnel François Césaire de Mahy

### CAP Fleuriste

- A **Saint-Paul** - URMA, Centre de formation de Saint-Gilles les Hauts

### CAP Poissonnier

- A **Saint-Denis** - URMA, Centre de formation de Sainte-Clotilde

### CAP Vendeur-magasinier en pièces de rechange et équipements automobiles

- ◆ **Saint-Denis** - Section d'enseignement professionnel du lycée Georges Brassens
- ◆ **Saint-Pierre** - Lycée professionnel François Césaire de Mahy

### BAC PRO Accueil - relation clients et usagers

- ◆ **Le Tampon** - Section d'enseignement professionnel du lycée Boisjoly Potier
- ◆ **Saint-Benoît** - Section d'enseignement professionnel du lycée de Bras Fusil
- ◆ **Saint-Denis** - Lycée professionnel Julien de Rontaunay
- ◆ **Saint-Denis** - Lycée professionnel l'Horizon
- ◆ **Saint-Louis** - Lycée professionnel Victor Schoelcher
- ◆ **Saint-Paul** - Lycée professionnel de Vue Belle
- ◆ **Sainte-Marie** - Lycée professionnel Isnelle Amelin
- **Sainte-Suzanne** - OGEC lycée professionnel Cluny de Ste-Suzanne

### BAC PRO Commerce

- ◆ **La Possession** - Section d'enseignement professionnel du lycée Moulin joli
- ◆ **Les Avirons** - Section d'enseignement professionnel du lycée Saint-Exupéry
- ◆ **Saint-André** - Lycée professionnel Jean Perrin
- ◆ **Saint-Benoît** - Lycée professionnel Patu de Rosemont
- ◆ **Saint-Denis** - Lycée professionnel Julien de Rontaunay
- ◆ **Saint-Denis** - Lycée professionnel l'Horizon
- ◆ **Saint-Joseph** - Lycée professionnel Paul Langevin
- ◆ **Saint-Louis** - Lycée professionnel Victor Schoelcher
- ◆ **Saint-Paul** - Lycée professionnel de Vue Belle
- A **Saint-Pierre** - CCI formation sud - CFA
- ◆ **Saint-Pierre** - Lycée professionnel François Césaire de Mahy
- ◆ **Sainte-Marie** - Lycée professionnel Isnelle Amelin
- **Sainte-Suzanne** - OGEC lycée professionnel Cluny de Ste-Suzanne

## BAC PRO Vente (prospection, négociation, suivi de clientèle)

- ◆ **Saint-André** - Lycée professionnel Jean Perrin
- ◆ **Saint-Denis** - Lycée professionnel Julien de Rontaunay
- ◆ **Saint-Louis** - Lycée professionnel Victor Schoelcher
- ◆ **Saint-Paul** - Lycée professionnel de Vue Belle

## Électricité, électronique, énergie

### CAP Froid et climatisation

- ◆ **Bras-Panon** - Section d'enseignement professionnel du lycée Paul Moreau
- A **Le Port** - URMA, Centre de formation du Port
- ◆ **Saint-Denis** - Lycée professionnel l'Horizon
- ◆ **Saint-Louis** - Lycée professionnel Roches Maigres

### CAP Préparation et réalisation d'ouvrages électriques

- ◆ **Le Port** - Lycée professionnel Léon de Lepervanche
- A **Le Port** - URMA, Centre de formation du Port
- ◆ **Le Tampon** - Section d'enseignement professionnel du lycée Roland Garros
- ◆ **Saint-André** - Lycée professionnel Jean Perrin
- ◆ **Saint-Denis** - Lycée professionnel Amiral Lacaze
- ◆ **Saint-Joseph** - Lycée professionnel Paul Langevin
- ◆ **Saint-Louis** - Lycée professionnel Roches Maigres

### BAC PRO Electrotechnique, énergie, équipements communicants

#### - habitat tertiaire

- ◆ **Le Port** - Lycée professionnel Léon de Lepervanche
- ◆ **Le Tampon** - Section d'enseignement professionnel du lycée Roland Garros
- ◆ **Saint-André** - Lycée professionnel Jean Perrin
- ◆ **Saint-Benoît** - Lycée professionnel Patu de Rosemont
- ◆ **Saint-Denis** - Lycée professionnel Amiral Lacaze
- ◆ **Saint-Denis** - Lycée professionnel l'Horizon
- ◆ **Saint-Denis** - Section d'enseignement professionnel du lycée Georges Brassens
- ◆ **Saint-Joseph** - Lycée professionnel Paul Langevin
- ◆ **Saint-Louis** - Lycée professionnel Roches Maigres

#### - industriel

- ◆ **Le Port** - Lycée professionnel Léon de Lepervanche
- A **Le Port** - URMA, Centre de formation du Port
- ◆ **Le Tampon** - Section d'enseignement professionnel du lycée Roland Garros
- ◆ **Saint-André** - Lycée professionnel Jean Perrin
- ◆ **Saint-Benoît** - Lycée professionnel Patu de Rosemont



◆ **Saint-Denis** - Section d'enseignement professionnel du lycée Georges Brassens

◆ **Saint-Joseph** - Lycée professionnel Paul Langevin

### BAC PRO Systèmes électroniques numériques

#### - audiovisuel multimédia

◆ **Les Trois-Bassins** - Section d'enseignement professionnel du lycée de Trois Bassins

◆ **Saint-André** - Lycée professionnel Jean Perrin

◆ **Saint-Joseph** - Lycée professionnel Paul Langevin

#### - électrodomestique

◆ **Les Trois-Bassins** - Section d'enseignement professionnel du lycée de Trois Bassins

◆ **Saint-André** - Lycée professionnel Jean Perrin

#### - électronique industrielle embarquée

◆ **Saint-Joseph** - Lycée professionnel Paul Langevin

#### - sécurité alarme

◆ **Les Trois-Bassins** - Section d'enseignement professionnel du lycée de Trois Bassins

◆ **Saint-André** - Lycée professionnel Jean Perrin

◆ **Saint-Joseph** - Lycée professionnel Paul Langevin

#### - télécommunications et réseaux

▲ **Le Port** - URMA, Centre de formation du Port

◆ **Saint-André** - Lycée professionnel Jean Perrin

◆ **Saint-Joseph** - Lycée professionnel Paul Langevin

### BAC PRO Technicien de maintenance des systèmes énergétiques et climatiques

◆ **Bras-Panon** - Section d'enseignement professionnel du lycée Paul Moreau

◆ **Saint-Louis** - Lycée professionnel Roches Maigres

### BAC PRO Technicien du froid et du conditionnement de l'air

▲ **Le Port** - URMA, Centre de formation du Port

◆ **Saint-Denis** - Lycée professionnel l'Horizon

◆ **Saint-Louis** - Lycée professionnel Roches Maigres

### BAC PRO Technicien en installation des systèmes énergétiques et climatiques

◆ **Bras-Panon** - Section d'enseignement professionnel du lycée Paul Moreau

◆ **Saint-Denis** - Lycée professionnel l'Horizon

## Gestion-administration

### BAC PRO Gestion-administration

◆ **Le Port** - Lycée professionnel Léon de Lepervanche

◆ **Le Tampon** - Section d'enseignement professionnel du lycée Boisjoly Potier

◆ **Les Aviron** - Section d'enseignement professionnel du lycée Saint-Exupéry

◆ **Saint-André** - Lycée professionnel Jean Perrin

◆ **Saint-Benoît** - Section d'enseignement professionnel du lycée Bras Fusil

▲ **Saint-Denis** - CCI formation nord - CFA

◆ **Saint-Denis** - Lycée professionnel Julien de Rontaunay

◆ **Saint-Denis** - Lycée professionnel l'Horizon

◆ **Sainte-Marie** - Lycée professionnel Isnelle Amelin

■ **Sainte-Suzanne** - OGECL lycée professionnel Cluny de Ste-Suzanne

◆ **Saint-Joseph** - Lycée professionnel Paul Langevin

◆ **Saint-Louis** - Lycée professionnel Victor Schoelcher

▲ **Saint-Pierre** - CCI formation sud - CFA

◆ **Saint-Pierre** - Lycée professionnel François Césaire de Mahy

■ **Saint-Pierre** - Section d'enseignement professionnel du lycée privé Saint-Charles

## Hygiène, sécurité

### CAP Agent de la qualité de l'eau

◆ **Saint-Paul** - Section d'enseignement professionnel du lycée Saint Paul IV

### CAP Agent de sécurité

◆ **Le Port** - Lycée professionnel Léon de Lepervanche

◆ **Le Tampon** - Section d'enseignement professionnel du lycée Pierre Lagourgue

◆ **Saint-Benoît** - Lycée professionnel Patu de Rosemont

■ **Saint-Denis** - Lycée professionnel privé de La Montagne

### CAP Gardien d'immeubles

▲ **Le Port** - Section d'enseignement professionnel du lycée Jean Hinglo

### CAP Maintenance et hygiène des locaux

◆ **Saint-Denis** - Lycée professionnel Julien de Rontaunay

◆ **Saint-Louis** - Lycée professionnel Victor Schoelcher

### BAC PRO Gestion des pollutions et protection de l'environnement

◆ **Saint-Louis** - Lycée professionnel Victor Schoelcher

### BAC PRO Hygiène, propreté, stérilisation

◆ **Saint-Denis** - Lycée professionnel Julien de Rontaunay

◆ **Saint-Louis** - Lycée professionnel Victor Schoelcher

### BAC PRO Sécurité-prévention

◆ **Saint-Benoît** - Lycée professionnel Patu de Rosemont

## Industries graphiques

### CAP Sérigraphie industrielle

▲ **Saint-Paul** - URMA, Centre de formation de Saint-Gilles les Hauts

### CAP Signalétique, enseigne et décor

▲ **Saint-Paul** - URMA, Centre de formation de Saint-Gilles les Hauts

◆ **Saint-Pierre** - Section d'enseignement professionnel du lycée de Bois d'Olive

### BAC PRO Production graphique

▲ **Saint-Paul** - URMA, Centre de formation de Saint-Gilles les Hauts

◆ **Saint-Pierre** - Lycée professionnel François Césaire de Mahy

### BAC PRO Production imprimée

◆ **Saint-Pierre** - Lycée professionnel François Césaire de Mahy

## Matériaux : métaux, plastiques, papier

### CAP Art et techniques de la bijouterie-joaillerie option bijouterie-joaillerie

◆ **Le Port** - Lycée professionnel Léon de Lepervanche

▲ **Saint-Paul** - URMA, Centre de formation de Saint-Gilles les Hauts

### CAP Ferronnier

◆ **Sainte-Suzanne** - Section d'enseignement professionnel du lycée de Bel Air

### CAP Peinture en carrosserie

◆ **Le Port** - Lycée professionnel Léon de Lepervanche

◆ **Saint-Benoît** - Lycée professionnel Patu de Rosemont

◆ **Saint-Denis** - Section d'enseignement professionnel du lycée Georges Brassens

◆ **Saint-Pierre** - Lycée professionnel François Césaire de Mahy

▲ **Saint-Pierre** - URMA, Centre de formation de Saint-Pierre

### CAP Réalisation en chaudronnerie industrielle

◆ **Le Port** - Lycée professionnel Léon de Lepervanche

### CAP Réparation des carrosseries

◆ **Le Port** - Lycée professionnel Léon de Lepervanche

◆ **Saint-Benoît** - Lycée professionnel Patu de Rosemont

◆ **Saint-Denis** - Section d'enseignement professionnel du lycée Georges Brassens

◆ **Saint-Pierre** - Lycée professionnel François Césaire de Mahy

▲ **Saint-Pierre** - URMA, Centre de formation de Saint-Pierre

### CAP Serrurier métallier

◆ **Le Tampon** - Section d'enseignement professionnel du lycée Boisjoly Potier

▲ **Saint-Denis** - URMA, Centre de formation de Sainte-Clotilde

◆ **Sainte-Suzanne** - Section d'enseignement professionnel du lycée de Bel Air

◆ **Saint-Louis** - Lycée professionnel Roches Maigres

### BAC PRO Ouvrages du bâtiment : métallerie

▲ **Saint-Denis** - URMA, Centre de formation de Sainte-Clotilde

◆ **Sainte-Suzanne** - Section d'enseignement professionnel du lycée de Bel Air

◆ **Saint-Louis** - Lycée professionnel Roches Maigres

### BAC PRO Réparation des carrosseries

◆ **Le Port** - Lycée professionnel Léon de Lepervanche

◆ **Saint-Benoît** - Lycée professionnel Patu de Rosemont

◆ **Saint-Denis** - Section d'enseignement professionnel du lycée Georges Brassens

◆ **Saint-Pierre** - Lycée professionnel François Césaire de Mahy

▲ **Saint-Pierre** - URMA, Centre de formation de Saint-Pierre

### BAC PRO Technicien en chaudronnerie industrielle

◆ **Le Port** - Lycée professionnel Léon de Lepervanche

◆ **Le Tampon** - Section d'enseignement professionnel du lycée Boisjoly Potier

- ◆ enseignement public (voie scolaire)
- enseignement privé (voie scolaire)
- ▲ apprentissage

## Productique, mécanique

### CAP Conducteur d'installations de production

- ◆ **Saint-Denis** - Lycée professionnel Amiral Lacaze

### BAC PRO Electromécanicien marine

- **Le Port** - Ecole d'apprentissage maritime

### BAC PRO Etude et définition de produits industriels

- ◆ **Saint-Denis** - Lycée professionnel Amiral Lacaze

### BAC PRO Maintenance des équipements industriels

- ◆ **Le Port** - Lycée professionnel Léon de Lepervanche
- ◆ **Le Tampon** - Section d'enseignement professionnel du lycée Boisjoly Potier
- ◆ **Saint-Benoît** - Lycée professionnel Patu de Rosemont
- ◆ **Saint-Denis** - Lycée professionnel Amiral Lacaze

### BAC PRO Pilote de ligne de production

- ◆ **Saint-Denis** - Lycée professionnel Amiral Lacaze

### BAC PRO Technicien d'usinage

- ◆ **Saint-Denis** - Lycée professionnel Amiral Lacaze

## Santé, social, soins

### CAP Coiffure

- A **Saint-Denis** - URMA, Centre de formation de Sainte-Clotilde
- ◆ **Sainte-Marie** - Lycée professionnel Isnelle Amelin
- A **Saint-Pierre** - URMA, Centre de formation de Saint-Pierre

### CAP Esthétique, cosmétique, parfumerie

- A **Saint-Denis** - URMA, Centre de formation de Sainte-Clotilde
- ◆ **Sainte-Marie** - Lycée professionnel Isnelle Amelin
- A **Saint-Pierre** - URMA, Centre de formation de Saint-Pierre

### CAP Petite enfance

- ◆ **Le Port** - Lycée professionnel Léon de Lepervanche
- ◆ **Le Tampon** - Section d'enseignement professionnel du lycée Roland Garros
- ◆ **Saint-Benoît** - Section d'enseignement professionnel du lycée Saint-Benoît IV
- ◆ **Saint-Denis** - Lycée professionnel Julien de Rontaunay
- **Saint-Denis** - Lycée professionnel privé de La Montagne
- ◆ **Saint-Louis** - Lycée professionnel Victor Schoelcher
- ◆ **Saint-Paul** - Lycée professionnel de Vue Belle

### CAPA Services en milieu rural

- **La Plaine des Palmistes** - Maison familiale rurale de la Plaine des Palmistes
- **Sainte-Suzanne** - OGEC lycée agricole Cluny de Sainte-Suzanne
- **Saint-Paul** - Maison familiale rurale de l'Ouest

### BAC PRO Accompagnement, soins et services à la personne option A : à domicile

- ◆ **Le Port** - Lycée professionnel Léon de Lepervanche

### BAC PRO Accompagnement, soins et services à la personne option B : en structure

- ◆ **Le Port** - Lycée professionnel Léon de Lepervanche
- ◆ **Le Tampon** - Section d'enseignement professionnel du lycée Roland Garros
- ◆ **Saint-Benoît** - Section d'enseignement professionnel du lycée Saint-Benoît IV
- ◆ **Saint-Denis** - Lycée professionnel Julien de Rontaunay
- ◆ **Saint-Louis** - Lycée professionnel Victor Schoelcher
- ◆ **Saint-Paul** - Lycée professionnel de Vue Belle

### BAC PRO Esthétique cosmétique parfumerie

- ◆ **Sainte-Marie** - Lycée professionnel Isnelle Amelin

### BAC PRO Optique lunetterie

- ◆ **Saint-Joseph** - Section d'enseignement professionnel du lycée de Vincendo
- A **Saint-Paul** - URMA, Centre de formation de Saint-Gilles les Hauts

### BAC PRO Prothèse dentaire

- A **Saint-Paul** - URMA, Centre de formation de Saint-Gilles les Hauts

### BAC PRO Services aux personnes et aux territoires

- **Le Tampon** - Maison familiale rurale du Tampon
- **Sainte-Suzanne** - OGEC lycée agricole Cluny de Sainte-Suzanne

### BAC PRO Services de proximité et vie locale

- **activités de soutien et d'aide à l'intégration (A1)**
- ◆ **Saint-Louis** - Lycée professionnel Victor Schoelcher
- **activités participant à la socialisation et au développement de la citoyenneté (A2)**
- ◆ **Saint-Louis** - Lycée professionnel Victor Schoelcher

### Diplôme d'Etat d'aide-soignant

- ◆ **Le Port** - Lycée professionnel Léon de Lepervanche
- ◆ **Saint-Benoît** - Section d'enseignement professionnel du lycée Saint-Benoît IV

## Textile, habillement

### CAP Métiers de la mode - vêtement flou

- ◆ **Saint-Benoît** - Lycée professionnel Patu de Rosemont
- ◆ **Sainte-Marie** - Lycée professionnel Isnelle Amelin
- ◆ **Saint-Paul** - Lycée professionnel de Vue Belle
- ◆ **Saint-Pierre** - Lycée professionnel François Césaire de Mahy

### CAP Sellerie générale

- A **Saint-Paul** - URMA, Centre de formation de Saint-Gilles les Hauts

### CAP Tapissier-tapissière d'ameublement en décor

- ◆ **Saint-Paul** - Lycée professionnel de Vue Belle

### BAC PRO Métiers de la mode - vêtements

- ◆ **Sainte-Marie** - Lycée professionnel Isnelle Amelin

## Transport, magasinage

### CAP Agent d'entreposage et de messagerie

- ◆ **La Possession** - Section d'enseignement professionnel du lycée Moulin joli
- A **Saint-Paul** - URMA, Centre de formation de Saint-Gilles les Hauts

### CAP Conducteur routier marchandises (âge minimum requis 18 ans)

- A **Saint-Pierre** - CCI formation CPOI - CFA

### BAC PRO Logistique

- ◆ **La Possession** - Section d'enseignement professionnel du lycée Moulin joli
- ◆ **Saint-Louis** - Lycée professionnel Victor Schoelcher
- A **Saint-Pierre** - CCI formation CPOI - CFA

### BAC PRO Transport

- ◆ **La Possession** - Section d'enseignement professionnel du lycée Moulin joli

## Quelques titres de la Collection PARCOURS...

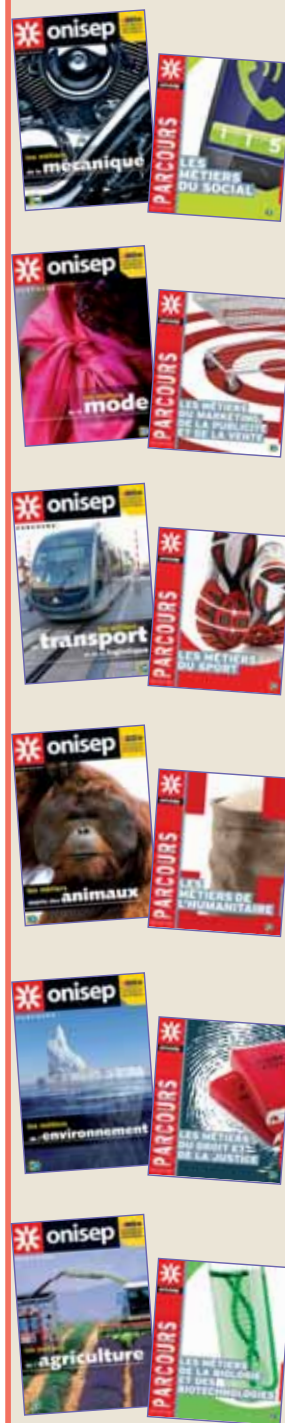

Voir les autres titres sur :  
[www.onisep.fr/lalibrairie](http://www.onisep.fr/lalibrairie)

- ◆ enseignement public (voie scolaire)
- enseignement privé (voie scolaire)
- A apprentissage

# LYCÉE CLUNY DE SAINTE-SUZANNE

(sous contrat d'association avec l'ÉTAT)

4 Chemin des Trois-frères - 97441 SAINTE-SUZANNE

Tél : 0262 98 06 26 - Fax : 0262 52 33 50

mèl : ce.9740679@ac-reunion.fr - www.lyceecluny-saintesuzanne.fr



**... réussir et s'insérer !**

## FORMATIONS PROPOSÉES APRÈS LA 3<sup>ÈME</sup>...

### BAC PRO

- Accueil - relation clients et usagers
- Commerce
- Gestion-Administration
- Services à la personne et aux territoires

### CAP

- Services en milieu rural (services aux personnes, vente)
- Employé de Vente Spécialisé

**Bourses nationales d'études - Transports scolaires de Saint-Benoît au Port**



**RÉUSSIR  
apprentissage**

## PRÉPARER UN MÉTIER EN MAISONS FAMILIALES



### MFR du TAMPON

9, rue Paul Hermann  
97430 TAMPON

☎ 02 62 57 97 97

💻 02 62 57 34 90



### MFR de l'EST

1091, Bel Ombre  
97440 SAINT-ANDRÉ

☎ 02 62 46 01 88

💻 02 62 46 11 52



### MFR de l'OUEST

31, Chemin Gros Eucalyptus  
97422 LA SALINE

☎ 02 62 33 54 33

💻 02 62 33 79 49



### MFR Plaine des Palmistes

Rue Arzal Adolphe  
97431 PL. DES PALMISTES

☎ 02 62 51 38 91

💻 02 62 51 47 82



### MFR SAINT-PIERRE

1, Rue Sita - Ligne des Bambous  
97432 RAVINE DES CABRIS

☎ 02 62 49 77 25

💻 02 62 49 47 44

## Les MFR : des formations par alternance

*Etablissements sous contrat avec  
le Ministère de l'Agriculture*

*Elèves sous statut scolaire  
Bourses selon critères de ressources  
Année scolaire : Août à Juillet*

## Les formations proposées après la 3<sup>ème</sup>

### ► Des CAPA en 2 ans

- ♦ CAPA Agriculture des régions chaudes - En apprentissage (Antenne MFR de l'EST)
- ♦ CAPA Productions Horticoles (MFR de l'EST- MFR ST-PIERRE)
- ♦ CAPA Service en milieu rural (MFR de l'OUEST - MFR Plaine des Palmistes)
- ♦ CAPA Travaux paysagers (MFR ST-PIERRE)

**Inscription entre Mars  
et Juillet**

### ► Des Bac Pro en 3 ans

(Seconde - Première - Terminale)

- ♦ Bac Pro Commercialisation-service
  - Option Vente de produits alimentaires (MFR du TAMPON)
  - Option Services aux personnes et aux territoires (MFR du TAMPON)
  - Option Vente de produits de jardinage (MFR de l'EST)
- ♦ Bac Pro Production animale (MFR Plaine des Palmistes)
- ♦ Bac Pro Travaux paysagers (MFR de l'OUEST)

### Parcours BAC PRO 3 ans

#### Seconde



#### Première

(avec possibilité  
d'obtention du BEPA)



#### Terminale



# Les établissements et leurs formations par bassin

Dans les pages suivantes sont indiqués les établissements proposant des diplômes professionnels (CAP, bac pro) par la voie scolaire (public et privé sous contrat) et par l'apprentissage. Les établissements sont classés par bassin, puis par ville selon l'ordre alphabétique.

## ◆ Les établissements publics

### EST

**BRAS-PANON** 97412  
**Section d'enseignement professionnel du lycée Paul Moreau**, 51 chemin de Bras Panon, BP 67  
Tél. 02 62 51 61 61  
Internat garçons-filles  
*Langue vivante : anglais*

#### CAP

- Froid et climatisation
- Installateur sanitaire
- Maçon
- Peintre-applicateur de revêtements

#### BAC PRO

- Aménagement et finition du bâtiment
- Technicien d'études du bâtiment option A : études et économie
- Technicien d'études du bâtiment option B : assistant en architecture
- Technicien de maintenance des systèmes énergétiques et climatiques
- Technicien du bâtiment : organisation et réalisation du gros oeuvre
- Technicien en installation des systèmes énergétiques et climatiques
- Technicien géomètre - topographe

**SAINT-ANDRÉ** 97440  
**Lycée professionnel Jean Perrin**, Rue du Lycée, BP 502  
Tél. 02 62 58 84 40  
Internat garçons-filles  
*Langue vivante : anglais*

#### CAP

- Ebéniste
- Employé de commerce multi-spécialités
- Employé de vente spécialisé option B produits d'équipement courant

- Préparation et réalisation d'ouvrages électriques

#### BAC PRO

- Artisanat et métiers d'art option ébéniste
- Commerce
- Electrotechnique, énergie, équipements communicants habitat tertiaire, industriel
- Gestion-administration
- Systèmes électroniques numériques audiovisuel multimédia, électrodomestique, sécurité alarme, télécommunications et réseaux
- Vente (prospection, négociation, suivi de clientèle)

#### Section particulière

- Section européenne : anglais (élèves en Bac pro Gestion-administration, Vente, Commerce et Systèmes électroniques numériques)

**SAINT-BENOÎT** 97470  
**Lycée professionnel Patu de Rosemont**, lycée des métiers de la maintenance, 72 rue Joseph Hubert, BP 59  
Tél. 02 62 92 95 20  
Hébergement organisé hors établissement  
*Langue vivante : anglais*

#### CAP

- Agent de sécurité
- Charpentier bois
- Employé de vente spécialisé option B produits d'équipement courant
- Maintenance des matériels option matériels de parcs et jardins
- Maintenance des matériels option tracteurs et matériels agricoles
- Maintenance des véhicules automobiles option véhicules particuliers
- Menuisier fabricant de menuiserie, mobilier et agencement
- Métiers de la mode - vêtement fluo

- Peinture en carrosserie
- Réparation des carrosseries

#### BAC PRO

- Commerce
- Electrotechnique, énergie, équipements communicants habitat tertiaire, industriel
- Maintenance des équipements industriels
- Maintenance des matériels option A agricoles
- Maintenance des matériels option B travaux publics et manutention
- Maintenance des matériels option C parcs et jardins
- Maintenance de véhicules automobiles option voitures particulières
- Réparation des carrosseries
- Sécurité-prévention
- Technicien menuisier-agenceur

#### Sections particulières

- Unité localisée pour l'inclusion scolaire : troubles des fonctions cognitives ou mentales (dont les troubles du langage écrit et de la parole)
- Section sportive : football

**SAINT-BENOÎT** 97470  
**Section d'enseignement professionnel du lycée de Bras Fusil**, Zone de Bras Fusil, BP 123  
Tél. 0262 92 96 81

#### CAP

- Employé de vente spécialisé option B produits d'équipement courant

#### BAC PRO

- Accueil - relation clients et usagers
- Gestion-administration

#### Section particulière

- Section européenne : anglais (élèves du bac pro accueil - relation clients et usagers)

**SAINT-BENOÎT** 97437  
**Section d'enseignement professionnel du lycée Saint-Benoît IV**, 81 Rue Roger Dijoux, BP 126  
Tél. 02 62 94 46 46  
Internat garçons-filles

#### CAP

- Petite enfance

#### BAC PRO

- Accompagnement, soins et services à la personne option B : en structure

#### Section particulière

- Section européenne : anglais (élèves du bac pro Accompagnement, soins et services à la personne)

#### Autres formations

- Diplôme d'Etat d'aide-soignant

**SAINTE-SUZANNE** 97441  
**Section d'enseignement professionnel du lycée de Bel Air**, Bel Air, BP 43  
Tél. 02 62 98 05 19  
Internat garçons-filles

#### CAP

- Constructeur d'ouvrages du bâtiment en aluminium, verre et matériaux de synthèse
- Ferronnier
- Serrurier métallier

#### BAC PRO

- Ouvrages du bâtiment : aluminium, verre et matériaux de synthèse
- Ouvrages du bâtiment : métallerie

#### Section particulière

- Section européenne : anglais (élèves du bac pro Ouvrages du bâtiment : métallerie)



# NORD

## SAINT-DENIS 97493 Cedex Lycée professionnel Amiral Lacaze, Rue Stanislas Gimart, BP 192

Tél. 02 62 28 37 75

Hébergement organisé hors établissement

### CAP

- Conducteur d'installations de production
- Préparation et réalisation d'ouvrages électriques

### BAC PRO

- Electrotechnique, énergie, équipements communicants habitat tertiaire
- Etude et définition de produits industriels
- Maintenance des équipements industriels
- Pilote de ligne de production
- Technicien d'usinage

## SAINT-DENIS 97492 Cedex Lycée professionnel Julien de Rontaunay, Cité scolaire du Butor, BP 155

Tél. 02 62 90 90 30

Accessibilité handicapés

Hébergement organisé hors établissement

Langue vivante : anglais

### CAP

- Assistant technique en milieux familial et collectif
- Employé de vente spécialisé option A produits alimentaires
- Maintenance et hygiène des locaux
- Petite enfance

### BAC PRO

- Accompagnement, soins et services à la personne option B : en structure
- Accueil - relation clients et usagers
- Commerce
- Gestion-administration
- Hygiène, propreté, stérilisation
- Vente (prospection, négociation, suivi de clientèle)

### Sections particulières

- Unité localisée pour l'inclusion scolaire : troubles des fonctions cognitives ou mentales (dont les troubles du langage écrit et de la parole)
- Section européenne : anglais (élèves du Bac pro Gestion-administration)

## SAINT-DENIS 97408 Lycée professionnel l'Hori- zon, 25 avenue Georges Brassens, BP 19

Tél. 02 62 48 44 60

Hébergement organisé hors établissement

Langue vivante : anglais

### CAP

- Carreleur mosaïste
- Conducteur d'engins : travaux publics et carrières
- Constructeur bois
- Constructeur en canalisations des travaux publics
- Employé de commerce multi-spécialités
- Froid et climatisation
- Installateur sanitaire
- Menuisier fabricant de menuiserie, mobilier et agencement

### BAC PRO

- Accueil - relation clients et usagers
- Commerce
- Electrotechnique, énergie, équipements communicants habitat tertiaire
- Gestion-administration
- Technicien d'études du bâtiment option A : études et économie
- Technicien d'études du bâtiment option B : assistant en architecture
- Technicien du bâtiment : organisation et réalisation du gros oeuvre
- Technicien du froid et du conditionnement de l'air
- Technicien en installation des systèmes énergétiques et climatiques
- Technicien géomètre - topographe
- Technicien menuisier-agenceur
- Travaux publics

### Sections particulières

- Section européenne : anglais (élèves du Bac pro Gestion-administration)

## SAINT-DENIS 97493 Cedex Section d'enseignement professionnel du lycée Georges Brassens, lycée des métiers de l'automobile, 16 avenue Georges Brassens, BP 253

Tél. 02 62 92 47 10

Internat garçons-filles

Langue vivante : anglais

### CAP

- Maintenance des véhicules automobiles option véhicules particuliers
- Peinture en carrosserie
- Réparation des carrosseries
- Vendeur-magasinier en pièces de rechange et équipements automobiles

### BAC PRO

- Electrotechnique, énergie, équipements communicants habitat tertiaire, industriel
- Maintenance de véhicules automobiles option voitures particulières
- Réparation des carrosseries

## SAINTE-MARIE 97438 Lycée professionnel Isnelle Amelin, Rue Marcel Goulette, BP 16

Tél. 02 62 93 17 00

Internat garçons-filles

Langue vivante : anglais

### CAP

- Coiffure
- Employé de commerce multi-spécialités
- Employé de vente spécialisé option A produits alimentaires
- Employé de vente spécialisé option B produits d'équipement courant
- Esthétique, cosmétique, parfumerie
- Métiers de la mode - vêtement flou

### BAC PRO

- Accueil - relation clients et usagers
- Commerce
- Esthétique cosmétique parfumerie
- Gestion-administration
- Métiers de la mode - vêtements

### Section particulière

- Sections européennes : anglais, espagnol (Section européenne anglais : élèves des Bac pro Commerce et Accueil-relation clients et usagers
- Section européenne espagnol : élèves du Bac pro Gestion-administration)



**onisep.fr**

Trouvez toute l'info nationale et régionale  
sur les formations et les métiers.



**onisep TV**

700 vidéos pour découvrir les métiers  
et les formations sur **onisep.fr**

# OUEST

## LA POSSESSION 97419

**Section d'enseignement professionnel du lycée Moulin Joli**, 60 rue Mahatma Gandhi, BP 101

Tél. 02 62 22 14 14

Internat garçons-filles

*Langue vivante* : anglais

### CAP

- Agent d'entreposage et de messagerie
- Employé de vente spécialisé option A produits alimentaires

### BAC PRO

- Commerce
- Logistique
- Transport

**LE PORT 97828 Cedex**  
**Lycée professionnel Léon de Lepervanche**, Cité scolaire, BP 1015

Tél. 02 62 42 75 75

Hébergement organisé hors établissement

*Langue vivante* : anglais

### CAP

- Agent de sécurité
- Agent polyvalent de restauration
- Art et techniques de la bijouterie-joaillerie option bijouterie-joaillerie
- Employé de commerce multi-spécialités
- Maintenance des matériels option matériels de parcs et jardins
- Maintenance des véhicules automobiles option motocycles
- Maintenance des véhicules automobiles option véhicules particuliers
- Peinture en carrosserie
- Petite enfance
- Préparation et réalisation d'ouvrages électriques
- Réalisation en chaudronnerie industrielle
- Réparation des carrosseries

### BAC PRO

- Accompagnement, soins et services à la personne option A : à domicile
- - Accompagnement, soins et services à la personne option B : en structure
- Electrotechnique, énergie, équipements communicants habitat tertiaire, industriel
- Gestion-administration
- Maintenance des équipements industriels
- Maintenance de véhicules automobiles option voitures particulières
- Réparation des carrosseries
- Technicien en chaudronnerie industrielle

### Autres formations

- Diplôme d'Etat d'aide-soignant

**LE PORT 97825 Cedex**  
**Section d'enseignement professionnel du lycée Jean Hinglo**, lycée des métiers du bâtiment et des travaux publics, 2 rue des Sans Soucis, BP 2021

Tél. 02 62 71 19 00

Internat garçons-filles

*Langue vivante* : anglais

### CAP

- Charpentier bois
- Constructeur en ouvrages d'art
- Couvreur

- Maintenance de bâtiments de collectivités

### BAC PRO

- Technicien constructeur bois
- Technicien d'études du bâtiment option A : études et économie
- Technicien d'études du bâtiment option B : assistant en architecture
- Technicien du bâtiment : organisation et réalisation du gros oeuvre
- Technicien géomètre - topographe

## LES TROIS-BASSINS

97426

**Section d'enseignement professionnel du lycée de Trois Bassins**, 81 rue Georges Brassens, BP 03

Tél. 02 62 24 79 50

Hébergement organisé hors établissement

### BAC PRO

- Systèmes électroniques numériques audiovisuel multimédia, électrodomestique, sécurité alarme

**SAINT-PAUL 97460**  
**Lycée agricole Emile Boyer de la Giroday**, Route de Mafate

Tél. 02 62 45 92 92

Internat garçons-filles

### BAC PRO

- Gestion des milieux naturels et de la faune

**SAINT-PAUL 97867 Cedex**  
**Lycée hôtelier La Renaissance**, lycée des métiers de la restauration, de l'hôtellerie et de l'alimentation, Rue Auguste Vinson - Plateau Caillou

Tél. 02 62 55 43 00

Hébergement organisé hors établissement

*Langues vivantes* : allemand, anglais, espagnol, langue et culture régionales

### CAP

- Boulanger
- Cuisine
- Pâtissier
- Restaurant
- Services hôteliers

### BAC PRO

- Boulanger pâtissier
- Commercialisation et services en restauration
- Cuisine

## Section particulière

- Section européenne : anglais (élèves du bac pro Restauration)

**SAINT-PAUL 97422**  
**Lycée professionnel de Vue Belle**, Chemin Vue belle, BP 105

Tél. 02 62 33 69 33

Internat garçons-filles

*Langue vivante* : anglais

### CAP

- Agent polyvalent de restauration
- Assistant technique en milieu familial et collectif
- Employé de vente spécialisé option A produits alimentaires
- Employé de vente spécialisé option B produits d'équipement courant
- Métiers de la mode - vêtement flou
- Petite enfance
- Tapissier-tapissière d'ameublement en décor

### BAC PRO

- Accompagnement, soins et services à la personne option B : en structure
- Accueil - relation clients et usagers
- Commerce
- Gestion-administration
- Vente (prospection, négociation, suivi de clientèle)

## Sections particulières

- Unité localisée pour l'inclusion scolaire : troubles des fonctions cognitives ou mentales (dont les troubles du langage écrit et de la parole)
- Section européenne : anglais, espagnol (élèves du bac pro Commerce et Accueil - relation clients et usagers)

**SAINT-PAUL 97411**  
**Section d'enseignement professionnel du lycée Saint Paul IV**, 363 route de Savannah, BP 20

Tél. 02 62 33 06 50

Internat garçons-filles

### CAP

- Agent de la qualité de l'eau
- Employé technique de laboratoire

### BAC PRO

- Bio-industries de transformation

# SUD-EST

## LE TAMPON 97839 Cedex

**Section d'enseignement professionnel du lycée Boisjoly Potier**, Rue Ignaz Pleyel, BP 468

Tél. 02 62 57 90 30

Hébergement organisé hors établissement

*Langue vivante* : anglais

### CAP

- Employé de vente spécialisé option B produits d'équipement courant
- Serrurier métallier

### BAC PRO

- Accueil - relation clients et usagers
- Gestion-administration
- Maintenance des équipements industriels
- Technicien en chaudronnerie industrielle

## Section particulière

- Section européenne : anglais (élèves du bac pro Gestion-administration)

**LE TAMPON 97430**  
**Section d'enseignement professionnel du lycée Pierre Lagourgue**, 30 Chemin Mazeau

Tél. 02 62 96 49 49

Hébergement organisé hors établissement

### CAP

- Agent de sécurité

**LE TAMPON 97839 Cedex**  
**Section d'enseignement professionnel du lycée Roland Garros**, Rue Roland Garros, BP 461

Tél. 02 62 57 81 00

Internat garçons-filles

*Langue vivante* : anglais

### CAP

- Petite enfance
- Préparation et réalisation d'ouvrages électriques

### BAC PRO

- Accompagnement, soins et services à la personne option B : en structure
- Electrotechnique, énergie, équipements communicants habitat tertiaire, industriel

## SAINT-JOSEPH 97480

**Lycée professionnel agricole**, Route Nationale, BP 8  
Tél. 02 62 56 50 40  
Internat garçons-filles

### CAPA

- Production agricole, utilisation des matériels spécialité productions animales
- Production agricole, utilisation des matériels spécialité productions végétales

### BAC PRO

- Agroéquipement
- Conduite et gestion de l'exploitation agricole option systèmes à dominante élevage
- Productions horticoles

## SAINT-JOSEPH 97480

**Lycée professionnel Paul Langevin**, 6 allée des Hibiscus, BP 80  
Tél. 02 62 56 69 20  
Internat garçons-filles  
*Langue vivante* : anglais

### CAP

- Constructeur bois
- Constructeur d'ouvrages du bâtiment en aluminium, verre et matériaux de synthèse
- Employé de commerce multi-spécialités
- Employé de vente spécialisé option A produits alimentaires
- Employé de vente spécialisé option B produits d'équipement courant
- Menuisier fabricant de menuiserie, mobilier et agencement
- Préparation et réalisation d'ouvrages électriques

### BAC PRO

- Commerce
- Electrotechnique, énergie, équipements communicants habitat tertiaire, industriel
- Gestion-administration
- Ouvrages du bâtiment : aluminium, verre et matériaux de synthèse
- Systèmes électroniques numériques audiovisuel multimédia, électronique industrielle embarquée, sécurité alarme, télécommunications et réseaux
- Technicien menuisier-agenceur

## SAINT-JOSEPH 97480

**Section d'enseignement professionnel du lycée de Vincenzo**, 10 route de la Marine  
Tél. 02 62 37 39 60  
Hébergement organisé hors établissement

### BAC PRO

- Optique lunetterie

## SAINT-PIERRE 97454

Cedex  
**Lycée professionnel François Césaire de Mahy**, 180 rue Marius et Ary Leblond, BP 364  
Tél. 02 62 35 75 20  
Hébergement organisé hors établissement  
*Langue vivante* : anglais

### CAP

- Agent polyvalent de restauration
- Employé de commerce multi-spécialités
- Employé de vente spécialisé option A produits alimentaires
- Employé de vente spécialisé option B produits d'équipement courant
- Maintenance des véhicules automobiles option véhicules particuliers
- Métiers de la mode - vêtement flou
- Peinture en carrosserie
- Réparation des carrosseries
- Vendeur-magasinier en pièces de rechange et équipements automobiles

### BAC PRO

- Artisanat et métiers d'art option communication visuelle plurimédia
- Artisanat et métiers d'art option marchandisage visuel
- Commerce
- Gestion-administration
- Maintenance de véhicules automobiles option motocycles
- Maintenance de véhicules automobiles option voitures particulières
- Production graphique
- Production imprimée
- Réparation des carrosseries

### Sections particulières

- Unité localisée pour l'inclusion scolaire : troubles des fonctions cognitives ou mentales (dont les troubles du langage écrit et de la parole)
- Section européenne : anglais (élèves du bac pro Commerce)
- Section sportive : rugby

## SAINT-PIERRE 97432

**Section d'enseignement professionnel du lycée de Bois d'Olive**, Bois d'Olive, BP 71  
Tél. 02 62 49 89 60  
*Langue vivante* : anglais

### CAP

- Constructeur en canalisations des travaux publics
- Plâtrier - plaquiste
- Signalétique, enseigne et décor

### BAC PRO

- Aménagement et finition du bâtiment
- Travaux publics

## SUD-OUEST

## LES AVIRONS 97425

**Section d'enseignement professionnel du lycée Saint-Exupéry**, 20 rue de l'église, BP 28  
Tél. 02 62 38 09 16  
Internat garçons-filles  
*Langue vivante* : anglais

### CAP

- Employé de commerce multi-spécialités
- Employé de vente spécialisé option B produits d'équipement courant

### BAC PRO

- Commerce
- Gestion-administration

## SAINT-LEU 97424

**Section d'enseignement professionnel du lycée Stella**, BP 17  
Tél. 02 62 34 20 20  
Hébergement organisé hors établissement  
*Langue vivante* : anglais

### CAP

- Maintenance des véhicules automobiles option véhicules particuliers

### BAC PRO

- Aéronautique option mécanicien systèmes cellule
- Maintenance de véhicules automobiles option voitures particulières

### Section particulière

- Section européenne : anglais (élèves du bac pro aéronautique option mécanicien systèmes cellule)

## SAINT-LOUIS 97899 Cedex 02

**Lycée professionnel Roches Maigres**, lycée des métiers des énergies renouvelables, 25 rue Leconte de Lisle, BP 75  
Tél. 02 62 91 28 50  
Hébergement organisé hors établissement  
*Langue vivante* : anglais

### CAP

- Arts du bois option sculpteur ornementaliste
- Carreleur mosaïste
- Ebéniste
- Froid et climatisation
- Installateur sanitaire
- Maçon
- Maintenance de bâtiments de collectivités
- Menuisier fabricant de menuiserie, mobilier et agencement
- Peintre-applicateur de revêtements
- Préparation et réalisation d'ouvrages électriques
- Serrurier métallier

## BAC PRO

- Aménagement et finition du bâtiment
- Electrotechnique, énergie, équipements communicants habitat tertiaire
- Ouvrages du bâtiment : métallerie
- Technicien d'études du bâtiment option A : études et économie
- Technicien d'études du bâtiment option B : assistant en architecture
- Technicien de maintenance des systèmes énergétiques et climatiques
- Technicien du bâtiment : organisation et réalisation du gros oeuvre
- Technicien du froid et du conditionnement de l'air
- Technicien géomètre - topographe
- Technicien menuisier-agenceur

### Sections particulières

- Unité localisée pour l'inclusion scolaire : troubles des fonctions cognitives ou mentales (dont les troubles du langage écrit et de la parole)
- Section européenne : allemand (élèves du Bac pro électrotechnique)

## SAINT-LOUIS 97450

**Lycée professionnel Victor Schoelcher**, Rue Saint Philippe, BP 36  
Tél. 02 62 91 95 95  
Hébergement organisé hors établissement  
*Langue vivante* : anglais

### CAP

- Agent polyvalent de restauration
- Employé de vente spécialisé option A produits alimentaires
- Employé de vente spécialisé option B produits d'équipement courant
- Maintenance et hygiène des locaux
- Petite enfance

### BAC PRO

- Accompagnement, soins et services à la personne option B : en structure
- Accueil - relation clients et usagers
- Commerce
- Gestion-administration
- Gestion des pollutions et protection de l'environnement
- Hygiène, propreté, stérilisation
- Logistique
- Services de proximité et vie locale activités de soutien et d'aide à l'intégration (A1), activités participant à la socialisation et au développement de la citoyenneté (A2)
- Vente (prospection, négociation, suivi de clientèle)

### Section particulière

- Section européenne : anglais

## SAINT-LOUIS 97899 Cedex

**Section d'enseignement professionnel du lycée Jean Joly**, 2 chemin la Ouette, BP 6  
Tél. 02 62 39 75 00  
Hébergement organisé hors établissement

### BAC PRO

- Technicien constructeur bois

## ■ Les établissements privés sous contrat (voie scolaire)

### EST

**LA PLAINE-DES-PALMISTES** 97431  
**Maison familiale rurale de la Plaine des Palmistes**, Rue Adolphe Arzal  
Tél. 02 62 51 38 91  
Internat garçons-filles

#### CAPA

- Services en milieu rural
- Agriculture des régions chaudes

#### BAC PRO

- Conduite et gestion de l'exploitation agricole option systèmes à dominante élevage

**SAINT-ANDRÉ** 97440  
**Maison familiale rurale de l'Est**, 1091 chemin Bel Ombre  
Tél. 02 62 46 01 88  
Internat garçons-filles

#### CAPA

- Agriculture des régions chaudes
- Productions horticoles spécialité productions florales et légumières

#### BAC PRO

- Technicien conseil vente de produits de jardin

### SAINT-SUZANNE

97441  
**OGEC lycée agricole Cluny de Sainte-Suzanne**, 4 chemin des Trois Frères  
Tél. 02 62 98 06 26  
*Langue vivante : anglais*

#### CAPA

- Services en milieu rural

### BAC PRO

- Services aux personnes et aux territoires

### SAINT-SUZANNE

97441  
**OGEC lycée professionnel Cluny de Ste-Suzanne**, 4 chemin des Trois Frères  
Tél. 02 62 98 06 26  
*Langue vivante : anglais*

#### CAP

- Employé de vente spécialisé option B produits d'équipement courant

#### BAC PRO

- Accueil - relation clients et usagers
- Commerce
- Gestion-administration

### NORD

**SAINT-DENIS** 97417  
**Lycée professionnel privé de La Montagne**, Chemin du Piton Trésor  
Tél. 02 62 23 53 86  
*Langue vivante : anglais*

#### CAP

- Agent de sécurité
- Assistant technique en milieux familial et collectif
- Maintenance de bâtiments de collectivités
- Peintre-applicateur de revêtements
- Petite enfance
- Plâtrier - plaquiste
- Solier-moquetiste

#### BAC PRO

- Technicien d'études du bâtiment option B : assistant en architecture

### OUEST

**LE PORT** 97821 Cedex  
**Ecole d'apprentissage maritime**, 1 rue de la Poste, BP 26  
Tél. 02 62 42 00 61  
Internat garçons-filles  
*Langue vivante : anglais*

#### BAC PRO

- Electromécanicien marine

**SAINT-PAUL** 97422  
**Maison familiale rurale de l'Ouest**, 31 Grand Contour Eucalyptus  
Tél. 02 62 33 54 33  
Internat garçons-filles

#### CAPA

- Services en milieu rural

#### BAC PRO

- Aménagements paysagers

### SUD-EST

**LE TAMPON** 97430  
**Maison familiale rurale du Tampon**, 9 rue Paul Hermann  
Tél. 02 62 57 97 97  
Internat garçons-filles

#### BAC PRO

- Services aux personnes et aux territoires
- Technicien conseil vente en alimentation option produits alimentaires

**SAINT-PIERRE** 97432  
**Maison familiale rurale de Saint-Pierre**, 39 rue Père Maître  
Tél. 02 62 49 77 25

#### CAPA

- Productions horticoles spécialité productions florales et légumières
- Travaux paysagers

**SAINT-PIERRE** 97458  
Cedex  
**Section d'enseignement professionnel du lycée privé Saint-Charles**, Rue Auguste Babet, BP 394  
Tél. 02 62 25 41 95

#### BAC PRO

- Gestion-administration

## A Les établissements de formation par apprentissage (CFA)

### EST

**SAINT-ANDRÉ** 97440  
**URMA, Centre de formation de Saint-André**, Chemin Lebon - rue Comorapoullé, BP 38  
Tél. 02 62 46 62 00  
Internat garçons-filles  
*Langue vivante : anglais*

#### CAP

- Carreleur mosaïste
- Constructeur bois
- Constructeur d'ouvrages du bâtiment en aluminium, verre et matériaux de synthèse

- Constructeur de routes
- Constructeur en canalisations des travaux publics
- Constructeur en ouvrages d'art
- Etancheur du bâtiment et des travaux publics
- Installateur sanitaire
- Maçon
- Menuisier fabricant de menuiserie, mobilier et agencement
- Menuisier installateur
- Peintre-applicateur de revêtements

#### BAC PRO

- Travaux publics

**SAINT-BENOÎT** 97470  
**CCI formation est - CFA**, 15 rue Pierre Benoît Dumas  
Tél. 02 62 50 02 95

#### CAP

- Employé de vente spécialisé option A produits alimentaires
- Employé de vente spécialisé option B produits d'équipement courant

### NORD

**SAINT-DENIS** 97490  
**CCI formation nord - CFA**, 12 rue Gabriel de Kerveguen  
Tél. 02 62 48 35 12  
*Accessibilité handicapés*  
*Langue vivante : anglais*

#### CAP

- Agent polyvalent de restauration
- Services en brasserie-café

#### BAC PRO

- Gestion-administration



**SAINT-DENIS** 97494 Cedex  
**URMA, Centre de formation de Sainte-Clotilde**, Avenue Gimart, BP 312  
 Tél. 02 62 28 18 30  
 Internat garçons-filles  
 Langue vivante : anglais

## CAP

- Boucher
- Boulanger
- Charcutier-traiteur
- Coiffure
- Esthétique, cosmétique, parfumerie
- Glacier fabricant
- Pâtissier
- Poissonnier
- Serrurier métallier

## BAC PRO

- Ouvrages du bâtiment : métallerie

# OUEST

**LE PORT** 97420  
**CCI formation CIRFIM - CFA**, 31 avenue Raymond Mondon  
 Tél. 02 62 43 51 12  
 Langue vivante : anglais

## CAP

- Conducteur d'engins : travaux publics et carrières
- Constructeur en canalisations des travaux publics

## BAC PRO

- Travaux publics

**LE PORT** 97825 Cedex  
**Section d'enseignement professionnel du lycée Jean Hinglo**, lycée des métiers du bâtiment et des travaux publics, 2 rue des Sans Soucis, BP 2021  
 Tél. 02 62 71 19 00  
 Internat garçons-filles  
 Langue vivante : anglais

## CAP

- Gardien d'immeubles
- Lieu d'inscription : CFA
- Académie de La Réunion, 24 Avenue Georges Brassens, 97400 Saint-Denis. Tél.

**LE PORT** 97824 Cedex  
**URMA, Centre de formation du Port**, 31 avenue Raymond Mondon, BP 153  
 Tél. 02 62 42 10 31  
 Hébergement organisé hors établissement  
 Langue vivante : anglais

## CAP

- Froid et climatisation
- Préparation et réalisation d'ouvrages électriques

## BAC PRO

- Electrotechnique, énergie, équipements communicants industriel
- Systèmes électroniques numériques télécommunications et réseaux
- Technicien du froid et du conditionnement de l'air

**SAINT-PAUL** 97435  
**CCI formation Centhor - CFA**, 1 route de l'Eperon, BP 6

Tél. 02 62 22 85 00  
 Accessibilité handicapés  
 Internat garçons-filles  
 Langue vivante : anglais

## CAP

- Agent polyvalent de restauration
- Cuisine
- Restaurant
- Services en brasserie-café
- Services hôteliers

**SAINT-PAUL** 97460  
**CFA agricole**, 181 route de Mafate

Tél. 02 62 45 22 69  
 Internat garçons-filles  
 Langue vivante : anglais

## CAPA

- Production agricole, utilisation des matériels spécialité productions animales
- Production agricole, utilisation des matériels spécialité productions végétales
- Productions horticoles spécialité pépinières
- Productions horticoles spécialité productions florales et légumières
- Productions horticoles spécialité productions fruitières
- Soigneur d'équidés
- Travaux paysagers

## BAC PRO

- Conduite et gestion de l'exploitation agricole option systèmes à dominante cultures
- Productions horticoles

**SAINT-PAUL** 97435  
**URMA, Centre de formation de Saint-Gilles les Hauts**, 1 route de l'Eperon, BP 9  
 Tél. 02 62 55 68 55  
 Internat garçons-filles

## CAP

- Agent d'entreposage et de messagerie
- Art et techniques de la bijouterie-joaillerie option bijouterie-joaillerie
- Fleuriste
- Sellerie générale
- Sérigraphie industrielle
- Signalétique, enseigne et décor
- Tailleur de pierre-marbrier du bâtiment et de la décoration

## BAC PRO

- Optique lunetterie
- Photographie
- Production graphique
- Prothèse dentaire

# SUD-EST

**SAINT-JOSEPH** 97480  
**CFA agricole**, 24 rue Raphaël Babet, BP 8  
 Tél. 02 62 56 19 80  
 Internat garçons-filles

## CAPA

- Industrie agroalimentaire spécialité ouvrier polyvalent de fabrication de produits alimentaires
- Industrie agroalimentaire spécialité ouvrier polyvalent du travail industriel des viandes
- Production agricole, utilisation des matériels spécialité productions animales
- Production agricole, utilisation des matériels spécialité productions végétales
- Productions horticoles spécialité productions florales et légumières

## BPA

- Transformations alimentaires transformation de produits alimentaires, transformation des viandes
- Travaux de la production animale élevage de ruminants, polyculture élevage
- Travaux des productions horticoles horticulture ornementale et légumière

**SAINT-PIERRE** 97410  
**CCI formation CP01 - CFA**, 65

Rue du Père Lafosse  
 Tél. 02 62 70 08 65  
 Accessibilité handicapés  
 Internat garçons-filles  
 Langues vivantes : anglais, espagnol

## CAP

- Agent polyvalent de restauration
- Conducteur routier marchandises

## BAC PRO

- Logistique

**SAINT-PIERRE** 97410  
**CCI formation sud - CFA**, 15 route de la Balance  
 Tél. 02 62 96 96 96  
 Accessibilité handicapés  
 Langues vivantes : anglais, espagnol

## BAC PRO

- Commerce
- Gestion-administration

**SAINT-PIERRE** 97447  
 Cedex  
**URMA, Centre de formation de Saint-Pierre**, 108 rue Archambaud, BP 564  
 Tél. 02 62 96 12 65  
 Internat garçons-filles  
 Langue vivante : anglais

## CAP

- Coiffure
- Ebéniste
- Esthétique, cosmétique, parfumerie
- Maçon
- Maintenance des matériels option matériels de travaux publics et de manutention
- Maintenance des matériels option tracteurs et matériels agricoles
- Maintenance des véhicules automobiles option motocycles
- Maintenance des véhicules automobiles option véhicules industriels
- Maintenance des véhicules automobiles option véhicules particuliers
- Menuisier fabricant de menuiserie, mobilier et agencement
- Peinture en carrosserie
- Réparation des carrosseries

## BAC PRO

- Maintenance de véhicules automobiles option voitures particulières
- Réparation des carrosseries

## Avertissement



L'offre de formation de chaque établissement fera l'objet de compléments d'information après les ajustements de la carte d'apprentissage de la Région

# Les enseignements d'exploration en 2<sup>de</sup> générale et technologique

## Les langues vivantes 1 et 2

Vous trouverez ci-dessous la liste des enseignements d'exploration proposés en classe de 2<sup>de</sup> générale et technologique, classés par ordre alphabétique, ainsi que la 2<sup>de</sup> spécifique.

Les établissements qui proposent ces enseignements sont indiqués par la ville et le nom de l'établissement.

◆ enseignement public  
■ enseignement privé

## Les enseignements d'exploration en classe de 2<sup>de</sup>

### À noter :

Les enseignements d'exploration :

- \* Principes fondamentaux de l'économie et de la gestion
- \* Sciences économiques et sociales

existent dans tous les établissements. Ils font l'objet du **premier enseignement d'économie au choix**. Voir pages 5 à 7 de la partie nationale.

Un second enseignement d'exploration sera choisi parmi la liste ci-dessous.

### LV3

#### Allemand

- ◆ **Bras-Panon** - Lycée Paul Moreau
- ◆ **Le Port** - Lycée Jean Hinglo
- ◆ **Saint-André** - Lycée Mahatma Gandhi
- **Saint-Denis** - Lycée privé Levassasseur
- ◆ **Sainte-Suzanne** - Lycée de Bel Air
- ◆ **Saint-Joseph** - Lycée de Vincendo
- ◆ **Saint-Joseph** - Lycée Pierre Poivre
- ◆ **Saint-Paul** - Lycée Louis Payen

#### Chinois

- ◆ **Le Tampon** - Lycée Boisjoly Potier
- ◆ **Saint-Benoît** - Lycée Amiral Pierre Bouvet
- ◆ **Saint-Joseph** - Lycée Pierre Poivre
- ◆ **Saint-Pierre** - Lycée Ambroise Vollard

#### Créole

- ◆ **Saint-Denis** - Lycée Georges Brassens
- ◆ **Saint-Paul** - Lycée Evariste de Parry

#### Espagnol

- ◆ **Bras-Panon** - Lycée Paul Moreau
- ◆ **Le Port** - Lycée Jean Hinglo
- ◆ **Saint-André** - Lycée Mahatma Gandhi
- ◆ **Saint-Denis** - Lycée Leconte de Lisle
- ◆ **Saint-Paul** - Lycée Louis Payen

#### Italien

- ◆ **Saint-Denis** - Lycée Leconte de Lisle

#### Portugais

- ◆ **Saint-Paul** - Lycée Evariste de Parry

### Biotechnologies

- ◆ **Le Tampon** - Lycée Roland Garros
- ◆ **Saint-Benoît** - Lycée polyvalent Saint-Benoît IV
- ◆ **Saint-Denis** - Lycée Lislet Geoffroy
- ◆ **Saint-Paul** - Lycée Saint-Paul IV

### Création et activités artistiques : arts du son

- ◆ **Le Port** - Lycée Jean Hinglo
- ◆ **Le Tampon** - Lycée Roland Garros
- ◆ **Saint-Denis** - Lycée Leconte de Lisle
- ◆ **Saint-Denis** - Lycée Lislet Geoffroy

### Création et activités artistiques : arts du spectacle

- ◆ **Saint-Denis** - Lycée Bellepierre
- ◆ **Saint-Denis** - Lycée Georges Brassens
- ◆ **Saint-Denis** - Lycée Lislet Geoffroy
- ◆ **Saint-Joseph** - Lycée Pierre Poivre
- ◆ **Saint-Louis** - Lycée Antoine Roussin
- ◆ **Saint-Paul** - Lycée Saint-Paul IV

### Création et activités artistiques : arts visuels

- **Le Guillaume** - Lycée polyvalent privé Maison blanche
- ◆ **Le Tampon** - Lycée Boisjoly Potier
- ◆ **Le Tampon** - Lycée Roland Garros
- ◆ **Saint-André** - Lycée Mahatma Gandhi
- ◆ **Saint-Denis** - Lycée Leconte de Lisle
- ◆ **Saint-Denis** - Lycée Lislet Geoffroy
- **Saint-Denis** - Lycée privé Levassasseur
- ◆ **Saint-Joseph** - Lycée Pierre Poivre
- ◆ **Saint-Paul** - Lycée Evariste de Parry
- ◆ **Saint-Pierre** - Lycée Ambroise Vollard
- **Saint-Pierre** - Lycée privé Saint-Charles

### Création et activités artistiques : patrimoines

- ◆ **Saint-Benoît** - Lycée polyvalent Saint-Benoît IV
- ◆ **Saint-Denis** - Lycée Leconte de Lisle
- ◆ **Saint-Louis** - Lycée Jean Joly

### Création et culture-design

- ◆ **Saint-Pierre** - Lycée Ambroise Vollard

### Création et innovation technologiques

- ◆ **Bras-Panon** - Lycée Paul Moreau
- ◆ **Le Port** - Lycée Jean Hinglo
- ◆ **Le Tampon** - Lycée Pierre Lagourgue
- ◆ **Le Tampon** - Lycée Roland Garros
- ◆ **Les Trois-Bassins** - Lycée de Trois Bassins
- ◆ **Saint-André** - Lycée Sarda Garriga
- ◆ **Saint-Benoît** - Lycée Amiral Pierre Bouvet
- ◆ **Saint-Denis** - Lycée Georges Brassens
- ◆ **Saint-Denis** - Lycée Lislet Geoffroy
- ◆ **Sainte-Suzanne** - Lycée de Bel Air
- ◆ **Saint-Joseph** - Lycée Pierre Poivre
- ◆ **Saint-Leu** - Lycée Stella
- ◆ **Saint-Louis** - Lycée Jean Joly
- ◆ **Saint-Paul** - Lycée Evariste de Parry
- ◆ **Saint-Paul** - Lycée Louis Payen
- ◆ **Saint-Pierre** - Lycée de Bois d'Olive

## Écologie, agronomie, territoire, développement durable

- ◆ **Saint-Paul** - Lycée agricole Emile Boyer de la Giroday

## Éducation physique et sportive

- ◆ **Bras-Panon** - Lycée Paul Moreau
- ◆ **Saint-André** - Lycée Mahatma Gandhi
- ◆ **Saint-Benoît** - Lycée polyvalent Saint-Benoît IV
- ◆ **Saint-Denis** - Lycée Lislet Geoffroy
- ◆ **Sainte-Suzanne** - Lycée de Bel Air
- ◆ **Saint-Joseph** - Lycée de Vincendo

## Langues et cultures de l'Antiquité : grec

- ◆ **Bras-Panon** - Lycée Paul Moreau
- ◆ **La Possession** - Lycée Moulin Joli
- ◆ **Le Port** - Lycée Jean Hinglo
- ◆ **Le Tampon** - Lycée Boisjoly Potier
- ◆ **Le Tampon** - Lycée Pierre Lagourgue
- ◆ **Le Tampon** - Lycée Roland Garros
- ◆ **Saint-Benoît** - Lycée Amiral Pierre Bouvet
- ◆ **Saint-Denis** - Lycée Bellepierre
- ◆ **Saint-Denis** - Lycée Georges Brassens
- ◆ **Saint-Denis** - Lycée Leconte de Lisle
- ◆ **Saint-Paul** - Lycée Evariste de Parry
- ◆ **Saint-Paul** - Lycée Louis Payen

## Langues et cultures de l'Antiquité : latin

- ◆ **Bras-Panon** - Lycée Paul Moreau
- ◆ **Le Port** - Lycée Jean Hinglo
- ◆ **Le Tampon** - Lycée Boisjoly Potier
- ◆ **Le Tampon** - Lycée Pierre Lagourgue
- ◆ **Le Tampon** - Lycée Roland Garros
- ◆ **Les Trois-Bassins** - Lycée de Trois Bassins
- ◆ **Saint-André** - Lycée Mahatma Gandhi
- ◆ **Saint-Denis** - Lycée Bellepierre
- ◆ **Saint-Denis** - Lycée Georges Brassens
- ◆ **Sainte-Marie** - Lycée Le Verger
- ◆ **Sainte-Suzanne** - Lycée de Bel Air
- ◆ **Saint-Joseph** - Lycée de Vincendo
- ◆ **Saint-Louis** - Lycée Antoine Roussin
- ◆ **Saint-Paul** - Lycée Evariste de Parry

## Littérature et société

- ◆ **Bras-Panon** - Lycée Paul Moreau
- ◆ **La Possession** - Lycée Moulin Joli
- **Le Guillaume** - Lycée polyvalent privé Maison blanche
- ◆ **Le Port** - Lycée Jean Hinglo
- ◆ **Le Tampon** - Lycée Boisjoly Potier
- ◆ **Le Tampon** - Lycée Pierre Lagourgue
- ◆ **Le Tampon** - Lycée Roland Garros
- ◆ **Les Avirons** - Lycée Antoine de Saint-Exupéry
- ◆ **Les Trois-Bassins** - Lycée de Trois Bassins
- ◆ **Saint-André** - Lycée Mahatma Gandhi
- ◆ **Saint-André** - Lycée Sarda Garriga
- ◆ **Saint-Benoît** - Lycée Amiral Pierre Bouvet
- ◆ **Saint-Benoît** - Lycée polyvalent Saint-Benoît IV
- ◆ **Saint-Denis** - Lycée Bellepierre
- ◆ **Saint-Denis** - Lycée Georges Brassens
- ◆ **Saint-Denis** - Lycée Leconte de Lisle
- ◆ **Saint-Denis** - Lycée Lislet Geoffroy
- **Saint-Denis** - Lycée privé Levavasseur
- ◆ **Sainte-Marie** - Lycée Le Verger
- ◆ **Sainte-Suzanne** - Lycée de Bel Air
- ◆ **Saint-Joseph** - Lycée de Vincendo
- ◆ **Saint-Joseph** - Lycée Pierre Poivre
- ◆ **Saint-Leu** - Lycée Stella
- ◆ **Saint-Louis** - Lycée Antoine Roussin
- ◆ **Saint-Louis** - Lycée Jean Joly
- ◆ **Saint-Paul** - Lycée Evariste de Parry
- ◆ **Saint-Paul** - Lycée Louis Payen
- ◆ **Saint-Paul** - Lycée Saint-Paul IV
- ◆ **Saint-Pierre** - Lycée Ambroise Vollard
- ◆ **Saint-Pierre** - Lycée de Bois d'Olive
- **Saint-Pierre** - Lycée privé Saint-Charles

## Méthodes et pratiques scientifiques

- ◆ **Bras-Panon** - Lycée Paul Moreau
- ◆ **La Possession** - Lycée Moulin Joli
- **Le Guillaume** - Lycée polyvalent privé Maison blanche
- ◆ **Le Port** - Lycée Jean Hinglo
- ◆ **Le Tampon** - Lycée Boisjoly Potier
- ◆ **Le Tampon** - Lycée Pierre Lagourgue
- ◆ **Le Tampon** - Lycée Roland Garros
- ◆ **Les Avirons** - Lycée Antoine de Saint-Exupéry
- ◆ **Les Trois-Bassins** - Lycée de Trois Bassins
- ◆ **Saint-André** - Lycée Mahatma Gandhi
- ◆ **Saint-André** - Lycée Sarda Garriga
- ◆ **Saint-Benoît** - Lycée Amiral Pierre Bouvet
- ◆ **Saint-Benoît** - Lycée polyvalent Saint-Benoît IV
- ◆ **Saint-Denis** - Lycée Bellepierre
- ◆ **Saint-Denis** - Lycée Georges Brassens
- ◆ **Saint-Denis** - Lycée Leconte de Lisle
- ◆ **Saint-Denis** - Lycée Lislet Geoffroy
- **Saint-Denis** - Lycée privé Levavasseur
- ◆ **Sainte-Marie** - Lycée Le Verger
- ◆ **Sainte-Suzanne** - Lycée de Bel Air
- ◆ **Saint-Joseph** - Lycée de Vincendo
- ◆ **Saint-Joseph** - Lycée Pierre Poivre
- ◆ **Saint-Leu** - Lycée Stella
- ◆ **Saint-Louis** - Lycée Antoine Roussin
- ◆ **Saint-Louis** - Lycée Jean Joly
- ◆ **Saint-Paul** - Lycée Evariste de Parry
- ◆ **Saint-Paul** - Lycée Louis Payen
- ◆ **Saint-Paul** - Lycée Saint-Paul IV
- ◆ **Saint-Pierre** - Lycée Ambroise Vollard
- ◆ **Saint-Pierre** - Lycée de Bois d'Olive

- **Saint-Pierre** - Lycée privé Saint-Charles

## Principes fondamentaux de l'économie et de la gestion

Dans tous les établissements

## Santé et social

- ◆ **Le Tampon** - Lycée Roland Garros
- ◆ **Saint-Benoît** - Lycée polyvalent Saint-Benoît IV
- ◆ **Saint-Denis** - Lycée Bellepierre
- ◆ **Saint-Denis** - Lycée Lislet Geoffroy
- ◆ **Saint-Joseph** - Lycée de Vincendo
- ◆ **Saint-Louis** - Lycée Antoine Roussin
- ◆ **Saint-Paul** - Lycée Saint-Paul IV
- ◆ **Saint-Pierre** - Lycée Ambroise Vollard

## Sciences de l'ingénieur

- ◆ **Bras-Panon** - Lycée Paul Moreau
- ◆ **Le Port** - Lycée Jean Hinglo
- ◆ **Le Tampon** - Lycée Pierre Lagourgue
- ◆ **Le Tampon** - Lycée Roland Garros
- ◆ **Les Avirons** - Lycée Antoine de Saint-Exupéry
- ◆ **Les Trois-Bassins** - Lycée de Trois Bassins
- ◆ **Saint-André** - Lycée Sarda Garriga
- ◆ **Saint-Benoît** - Lycée Amiral Pierre Bouvet
- ◆ **Saint-Denis** - Lycée Georges Brassens
- ◆ **Saint-Denis** - Lycée Leconte de Lisle
- ◆ **Saint-Denis** - Lycée Lislet Geoffroy
- ◆ **Sainte-Suzanne** - Lycée de Bel Air
- ◆ **Saint-Joseph** - Lycée Pierre Poivre
- ◆ **Saint-Leu** - Lycée Stella
- ◆ **Saint-Louis** - Lycée Jean Joly
- ◆ **Saint-Paul** - Lycée Evariste de Parry
- ◆ **Saint-Paul** - Lycée Louis Payen
- ◆ **Saint-Pierre** - Lycée Ambroise Vollard
- ◆ **Saint-Pierre** - Lycée de Bois d'Olive

## Sciences économiques et sociales

Dans tous les établissements

## Sciences et laboratoire

- ◆ **Bras-Panon** - Lycée Paul Moreau
- ◆ **Le Port** - Lycée Jean Hinglo
- ◆ **Le Tampon** - Lycée Boisjoly Potier
- ◆ **Le Tampon** - Lycée Pierre Lagourgue
- ◆ **Le Tampon** - Lycée Roland Garros
- ◆ **Saint-André** - Lycée Mahatma Gandhi
- ◆ **Saint-Benoît** - Lycée polyvalent Saint-Benoît IV
- ◆ **Saint-Denis** - Lycée Georges Brassens
- ◆ **Saint-Denis** - Lycée Lislet Geoffroy
- ◆ **Sainte-Marie** - Lycée Le Verger
- ◆ **Sainte-Suzanne** - Lycée de Bel Air
- ◆ **Saint-Leu** - Lycée Stella
- ◆ **Saint-Louis** - Lycée Antoine Roussin
- ◆ **Saint-Pierre** - Lycée Ambroise Vollard
- ◆ **Saint-Pierre** - Lycée de Bois d'Olive



- ◆ enseignement public
- enseignement privé

# Les langues vivantes 1 et 2

## LV1

### Allemand

#### EST

- ◆ **Bras-Panon** - Lycée Paul Moreau
- ◆ **Saint-André** - Lycée Sarda Garriga
- ◆ **Saint-Benoît** - Lycée Amiral Pierre Bouvet
- ◆ **Saint-Benoît** - Lycée polyvalent Saint-Benoît IV

#### NORD

- ◆ **Saint-Denis** - Lycée Bellepierre
- ◆ **Saint-Denis** - Lycée Georges Brassens
- ◆ **Saint-Denis** - Lycée Leconte de Lisle
- ◆ **Saint-Denis** - Lycée Lislet Geoffroy
- **Saint-Denis** - Lycée privé Levavasseur
- ◆ **Sainte-Marie** - Lycée Le Verger

#### OUEST

- ◆ **La Possession** - Lycée Moulin joli
- ◆ **Le Port** - Lycée Jean Hinglo
- ◆ **Saint-Paul** - Lycée Louis Payen
- ◆ **Saint-Paul** - Lycée Saint-Paul IV

#### SUD-EST

- ◆ **Le Tampon** - Lycée Roland Garros
- ◆ **Saint-Joseph** - Lycée de Vincendo
- ◆ **Saint-Joseph** - Lycée Pierre Poivre
- ◆ **Saint-Pierre** - Lycée Ambroise Volland
- **Saint-Pierre** - Lycée privé Saint-Charles

#### SUD-OUEST

- ◆ **Saint-Leu** - Lycée Stella
- ◆ **Saint-Louis** - Lycée Jean Joly

### Anglais

Nombreux établissements.

### Chinois

#### NORD

- ◆ **Sainte-Marie** - Lycée Le Verger

### Espagnol

#### EST

- ◆ **Bras-Panon** - Lycée Paul Moreau
- ◆ **Saint-André** - Lycée Mahatma Gandhi
- ◆ **Saint-André** - Lycée Sarda Garriga

#### NORD

- ◆ **Saint-Denis** - Lycée Bellepierre
- ◆ **Saint-Denis** - Lycée Georges Brassens
- ◆ **Saint-Denis** - Lycée Lislet Geoffroy

#### OUEST

- ◆ **La Possession** - Lycée Moulin joli
- ◆ **Saint-Paul** - Lycée Evariste de Parry
- ◆ **Saint-Paul** - Lycée Louis Payen
- ◆ **Saint-Paul** - Lycée Saint-Paul IV

#### SUD-EST

- ◆ **Le Tampon** - Lycée Boisjoly Potier
- ◆ **Saint-Joseph** - Lycée de Vincendo
- ◆ **Saint-Pierre** - Lycée Ambroise Volland
- ◆ **Saint-Pierre** - Lycée de Bois d'Olive

#### SUD-OUEST

- ◆ **Les Avirons** - Lycée Antoine de Saint-Exupéry
- ◆ **Saint-Leu** - Lycée Stella

## LV2

### Allemand

#### EST

- ◆ **Bras-Panon** - Lycée Paul Moreau
- ◆ **Saint-André** - Lycée Mahatma Gandhi
- ◆ **Saint-André** - Lycée Sarda Garriga
- ◆ **Saint-Benoît** - Lycée Amiral Pierre Bouvet
- ◆ **Saint-Benoît** - Lycée polyvalent Saint-Benoît IV
- ◆ **Sainte-Suzanne** - Lycée de Bel Air

#### NORD

- ◆ **Saint-Denis** - Lycée Bellepierre
- ◆ **Saint-Denis** - Lycée Georges Brassens
- ◆ **Saint-Denis** - Lycée Leconte de Lisle
- ◆ **Saint-Denis** - Lycée Lislet Geoffroy
- **Saint-Denis** - Lycée privé Levavasseur
- ◆ **Sainte-Marie** - Lycée Le Verger

#### OUEST

- ◆ **La Possession** - Lycée Moulin joli
- ◆ **Le Port** - Lycée Jean Hinglo
- ◆ **Les Trois-Bassins** - Lycée de Trois Bassins
- ◆ **Saint-Paul** - Lycée agricole Emile Boyer de la Giroday
- ◆ **Saint-Paul** - Lycée Evariste de Parry
- ◆ **Saint-Paul** - Lycée hôtelier La Renaissance (SEGT)
- ◆ **Saint-Paul** - Lycée Louis Payen
- ◆ **Saint-Paul** - Lycée Saint-Paul IV

#### SUD-EST

- ◆ **Le Tampon** - Lycée Boisjoly Potier
- ◆ **Le Tampon** - Lycée Pierre Lagourgue
- ◆ **Le Tampon** - Lycée Roland Garros
- ◆ **Saint-Joseph** - Lycée de Vincendo
- ◆ **Saint-Joseph** - Lycée Pierre Poivre
- ◆ **Saint-Pierre** - Lycée Ambroise Volland
- ◆ **Saint-Pierre** - Lycée de Bois d'Olive
- **Saint-Pierre** - Lycée privé Saint-Charles

#### SUD-OUEST

- ◆ **Les Avirons** - Lycée Antoine de Saint-Exupéry
- ◆ **Saint-Leu** - Lycée Stella
- ◆ **Saint-Louis** - Lycée Antoine Roussin
- ◆ **Saint-Louis** - Lycée Jean Joly

### Anglais

Nombreux établissements.

### Arabe

#### NORD

- ◆ **Saint-Denis** - Lycée Leconte de Lisle

### Chinois

#### EST

- ◆ **Saint-André** - Lycée Sarda Garriga

#### NORD

- ◆ **Saint-Denis** - Lycée Georges Brassens
- ◆ **Saint-Denis** - Lycée Leconte de Lisle
- ◆ **Saint-Denis** - Lycée Lislet Geoffroy
- **Saint-Denis** - Lycée privé Levavasseur

#### SUD-EST

- ◆ **Le Tampon** - Lycée Boisjoly Potier
- ◆ **Le Tampon** - Lycée Pierre Lagourgue
- ◆ **Saint-Pierre** - Lycée Ambroise Volland
- **Saint-Pierre** - Lycée privé Saint-Charles

### Espagnol

#### EST

- ◆ **Bras-Panon** - Lycée Paul Moreau
- ◆ **Saint-André** - Lycée Mahatma Gandhi
- ◆ **Saint-André** - Lycée Sarda Garriga
- ◆ **Saint-Benoît** - Lycée Amiral Pierre Bouvet
- ◆ **Saint-Benoît** - Lycée polyvalent Saint-Benoît IV
- ◆ **Sainte-Suzanne** - Lycée de Bel Air

#### NORD

- ◆ **Saint-Denis** - Lycée Bellepierre
- ◆ **Saint-Denis** - Lycée Georges Brassens
- ◆ **Saint-Denis** - Lycée Leconte de Lisle
- ◆ **Saint-Denis** - Lycée Lislet Geoffroy
- **Saint-Denis** - Lycée privé Levavasseur
- ◆ **Sainte-Marie** - Lycée Le Verger

#### OUEST

- ◆ **La Possession** - Lycée Moulin joli
- **Le Guillaume** - Lycée polyvalent privé Maison blanche
- ◆ **Le Port** - Lycée Jean Hinglo
- ◆ **Les Trois-Bassins** - Lycée de Trois Bassins
- ◆ **Saint-Paul** - Lycée agricole Emile Boyer de la Giroday
- ◆ **Saint-Paul** - Lycée Evariste de Parry
- ◆ **Saint-Paul** - Lycée hôtelier La Renaissance (SEGT)
- ◆ **Saint-Paul** - Lycée Louis Payen
- ◆ **Saint-Paul** - Lycée Saint-Paul IV

#### SUD-EST

- ◆ **Le Tampon** - Lycée Boisjoly Potier
- ◆ **Le Tampon** - Lycée Pierre Lagourgue
- ◆ **Le Tampon** - Lycée Roland Garros
- ◆ **Saint-Joseph** - Lycée de Vincendo
- ◆ **Saint-Joseph** - Lycée Pierre Poivre
- ◆ **Saint-Pierre** - Lycée Ambroise Volland
- ◆ **Saint-Pierre** - Lycée de Bois d'Olive
- **Saint-Pierre** - Lycée privé Saint-Charles

#### SUD-OUEST

- ◆ **Les Avirons** - Lycée Antoine de Saint-Exupéry
- ◆ **Saint-Leu** - Lycée Stella
- ◆ **Saint-Louis** - Lycée Antoine Roussin
- ◆ **Saint-Louis** - Lycée Jean Joly

### Italien

#### NORD

- ◆ **Saint-Denis** - Lycée Leconte de Lisle



- ◆ enseignement public
- enseignement privé





# Les diplômes généraux et technologiques

On trouvera présentés ci-dessous les baccalauréats généraux, technologiques classés par bassin, ville selon l'ordre alphabétique.

Pour les définitions des différents bacs se reporter à la partie nationale de ce guide, pages 9 et 10.

## Baccalauréats généraux

### ABIBAC

#### NORD

- ◆ **Saint-Denis** - Lycée Leconte de Lisle

#### SUD-EST

- ◆ **Le Tampon** - Lycée Roland Garros

### BACHIBAC

#### EST

- ◆ **Saint-André** - Lycée Mahatma Gandhi

#### OUEST

- ◆ **Saint-Paul** - Lycée Evariste de Parry

### Bac L, ES, S

Préparés dans la plupart des établissements.

## Baccalauréats technologiques

### Bac hôtellerie (Seconde spécifique)

#### OUEST

- ◆ **Saint-Paul** - Lycée hôtelier La Renaissance (SEGT)

### Bac STAV spécialité aménagement et valorisation des espaces

#### OUEST

- ◆ **Saint-Paul** - Lycée agricole Emile Boyer de la Giroday

### Bac STAV spécialité production agricole

#### OUEST

- ◆ **Saint-Paul** - Lycée agricole Emile Boyer de la Giroday

### Bac STD2A

#### SUD-EST

- ◆ **Saint-Pierre** - Lycée Ambroise Vollard

### Bac STI2D - spécialité architecture et construction

#### EST

- ◆ **Bras-Panon** - Lycée Paul Moreau
- ◆ **Sainte-Suzanne** - Lycée de Bel Air

#### NORD

- ◆ **Saint-Denis** - Lycée Lislet Geoffroy

#### OUEST

- ◆ **Le Port** - Lycée Jean Hinglo

#### SUD-EST

- ◆ **Le Tampon** - Lycée Pierre Lagourgue
- ◆ **Saint-Pierre** - Lycée de Bois d'Olive

#### SUD-OUEST

- ◆ **Saint-Louis** - Lycée Jean Joly

### Bac STI2D - spécialité énergies et environnement

#### EST

- ◆ **Bras-Panon** - Lycée Paul Moreau

#### NORD

- ◆ **Saint-Denis** - Lycée Georges Brassens
- ◆ **Saint-Denis** - Lycée Lislet Geoffroy

#### OUEST

- ◆ **Le Port** - Lycée Jean Hinglo
- ◆ **Saint-Paul** - Lycée Evariste de Parry
- ◆ **Les Trois-Bassins** - Lycée de Trois Bassins

#### SUD-EST

- ◆ **Le Tampon** - Lycée Roland Garros
- ◆ **Saint-Pierre** - Lycée de Bois d'Olive

#### SUD-OUEST

- ◆ **Saint-Louis** - Lycée Jean Joly

### Bac STI2D - spécialité innovation technologique et éco-conception

#### EST

- ◆ **Saint-Benoît** - Lycée Amiral Pierre Bouvet
- ◆ **Sainte-Suzanne** - Lycée de Bel Air

#### NORD

- ◆ **Saint-Denis** - Lycée Georges Brassens
- ◆ **Saint-Denis** - Lycée Lislet Geoffroy

#### OUEST

- ◆ **Le Port** - Lycée Jean Hinglo
- ◆ **Saint-Paul** - Lycée Evariste de Parry

#### SUD-EST

- ◆ **Le Tampon** - Lycée Pierre Lagourgue
- ◆ **Saint-Joseph** - Lycée Pierre Poivre

#### SUD-OUEST

- ◆ **Saint-Leu** - Lycée Stella

### Bac STI2D - spécialité systèmes d'information et numérique

#### EST

- ◆ **Saint-Benoît** - Lycée Amiral Pierre Bouvet

#### NORD

- ◆ **Saint-Denis** - Lycée Lislet Geoffroy

#### OUEST

- ◆ **Les Trois-Bassins** - Lycée de Trois Bassins

#### SUD-EST

- ◆ **Le Tampon** - Lycée Roland Garros

### Bac STL - spécialité biotechnologies

#### EST

- ◆ **Saint-Benoît** - Lycée polyvalent Saint-Benoît IV

#### NORD

- ◆ **Saint-Denis** - Lycée Lislet Geoffroy

#### OUEST

- ◆ **Saint-Paul** - Lycée Saint-Paul IV

#### SUD-EST

- ◆ **Le Tampon** - Lycée Roland Garros

## Bac STL - spécialité sciences physiques et chimiques en laboratoire

### NORD

- ◆ **Saint-Denis** - Lycée Lislet Geoffroy

## Bac STMG - spécialité gestion et finance

### EST

- ◆ **Saint-André** - Lycée Mahatma Gandhi
- ◆ **Saint-André** - Lycée Sarda Garriga
- ◆ **Saint-Benoît** - Lycée de Bras Fusil

### NORD

- ◆ **Saint-Denis** - Lycée Bellepierre
- ◆ **Saint-Denis** - Lycée Leconte de Lisle
- **Saint-Denis** - Lycée privé Levavasseur
- ◆ **Sainte-Marie** - Lycée Le Verger

### OUEST

- ◆ **La Possession** - Lycée Moulin joli
- ◆ **Les Trois-Bassins** - Lycée de Trois Bassins
- ◆ **Saint-Paul** - Lycée Evariste de Parry
- ◆ **Saint-Paul** - Lycée Louis Payen

### SUD-EST

- ◆ **Le Tampon** - Lycée Boisjoly Potier
- ◆ **Le Tampon** - Lycée Roland Garros
- ◆ **Saint-Joseph** - Lycée Pierre Poivre
- ◆ **Saint-Pierre** - Lycée Ambroise Vollard
- **Saint-Pierre** - Lycée privé Saint-Charles

### SUD-OUEST

- ◆ **Les Avirons** - Lycée Antoine de Saint-Exupéry
- ◆ **Saint-Louis** - Lycée Antoine Roussin

## Bac STMG - spécialité mercatique (marketing)

### EST

- ◆ **Saint-André** - Lycée Mahatma Gandhi
- ◆ **Saint-André** - Lycée Sarda Garriga
- ◆ **Saint-Benoît** - Lycée de Bras Fusil

### NORD

- ◆ **Saint-Denis** - Lycée Bellepierre
- ◆ **Saint-Denis** - Lycée Leconte de Lisle
- **Saint-Denis** - Lycée privé Levavasseur
- ◆ **Sainte-Marie** - Lycée Le Verger

### OUEST

- ◆ **La Possession** - Lycée Moulin joli
- ◆ **Le Port** - Lycée Jean Hinglo
- ◆ **Les Trois-Bassins** - Lycée de Trois Bassins
- ◆ **Saint-Paul** - Lycée Evariste de Parry
- ◆ **Saint-Paul** - Lycée Louis Payen

### SUD-EST

- ◆ **Le Tampon** - Lycée Boisjoly Potier
- ◆ **Le Tampon** - Lycée Roland Garros
- ◆ **Saint-Joseph** - Lycée de Vincendo
- ◆ **Saint-Pierre** - Lycée Ambroise Vollard
- **Saint-Pierre** - Lycée privé Saint-Charles

### SUD-OUEST

- ◆ **Les Avirons** - Lycée Antoine de Saint-Exupéry
- ◆ **Saint-Louis** - Lycée Antoine Roussin

## Bac STMG - spécialité ressources humaines et communication

### EST

- ◆ **Saint-André** - Lycée Mahatma Gandhi
- ◆ **Saint-André** - Lycée Sarda Garriga
- ◆ **Saint-Benoît** - Lycée de Bras Fusil

### NORD

- ◆ **Saint-Denis** - Lycée Bellepierre
- ◆ **Saint-Denis** - Lycée Leconte de Lisle
- **Saint-Denis** - Lycée privé Levavasseur
- ◆ **Sainte-Marie** - Lycée Le Verger

### OUEST

- ◆ **La Possession** - Lycée Moulin joli
- ◆ **Le Port** - Lycée Jean Hinglo
- ◆ **Saint-Paul** - Lycée Evariste de Parry
- ◆ **Saint-Paul** - Lycée Louis Payen

### SUD-EST

- ◆ **Le Tampon** - Lycée Boisjoly Potier
- ◆ **Le Tampon** - Lycée Roland Garros
- ◆ **Saint-Joseph** - Lycée de Vincendo
- ◆ **Saint-Pierre** - Lycée Ambroise Vollard
- **Saint-Pierre** - Lycée privé Saint-Charles

### SUD-OUEST

- ◆ **Saint-Louis** - Lycée Antoine Roussin

## Bac STMG - spécialité systèmes d'information de gestion

### EST

- ◆ **Saint-Benoît** - Lycée de Bras Fusil

### NORD

- ◆ **Saint-Denis** - Lycée Bellepierre

### OUEST

- ◆ **Saint-Paul** - Lycée Evariste de Parry

### SUD-EST

- ◆ **Saint-Joseph** - Lycée Pierre Poivre

### SUD-OUEST

- ◆ **Saint-Louis** - Lycée Antoine Roussin

## Bac ST2S

### EST

- ◆ **Saint-Benoît** - Lycée polyvalent Saint-Benoît IV

### NORD

- ◆ **Saint-Denis** - Lycée Bellepierre

### OUEST

- ◆ **Saint-Paul** - Lycée Saint-Paul IV

### SUD-EST

- ◆ **Le Tampon** - Lycée Roland Garros
- ◆ **Saint-Joseph** - Lycée de Vincendo
- ◆ **Saint-Pierre** - Lycée Ambroise Vollard

### SUD-OUEST

- ◆ **Saint-Louis** - Lycée Jean Joly

## Quelques titres de la Collection INFOSUP



- ◆ enseignement public
- enseignement privé

# Les établissements et leurs formations par bassin

Dans les pages suivantes, sont indiqués les établissements publics et privés sous contrat préparant aux bacs généraux, aux bacs technologiques (avec leurs spécialités). Sont également indiquées les langues enseignées, les enseignements d'exploration, les options facultatives ainsi que les sections particulières : sections linguistiques et sections sportives. Les établissements sont classés par bassin puis par ville et présentés par ordre alphabétique.

## ◆ Les lycées publics

### EST

**BRAS-PANON** 97412  
**Lycée Paul Moreau**, 51 chemin  
Bras Panon, BP 67  
Tél. 02 62 51 61 61  
Internat garçons-filles

#### Diplômes préparés

Bac ES  
Bac L  
Bac S  
Bac STI2D spécialité architecture et construction  
Bac STI2D spécialité énergies et environnement

#### Langues vivantes

- LV1 : allemand, anglais, espagnol  
- LV2 : allemand, espagnol

#### Enseignements d'exploration en 2<sup>nde</sup>

- LV3 : allemand, espagnol  
- Langues et cultures de l'Antiquité : grec  
• latin  
- Création et innovation technologiques  
• Éducation physique et sportive • Littérature et société • Méthodes et pratiques scientifiques • Principes fondamentaux de l'économie et de la gestion • Sciences de l'ingénieur • Sciences économiques et sociales • Sciences et laboratoire

#### Option facultative

- Latin

#### Section particulière

- Section européenne : anglais

**SAINT-ANDRÉ** 97440  
**Lycée Mahatma Gandhi**, Rond  
point Portes des Salazes, BP 507  
Tél. 02 62 92 15 20

#### Diplômes préparés

BACHIBAC  
Bac ES  
Bac L  
Bac S  
Bac STMG spécialité gestion et finance  
Bac STMG spécialité mercatique (marketing)  
Bac STMG spécialité ressources humaines et communication

#### Langues vivantes

- LV1 : anglais, espagnol  
- LV2 : allemand, anglais, espagnol

#### Enseignements d'exploration en 2<sup>nde</sup>

- LV3 : allemand, espagnol  
- Langues et cultures de l'Antiquité : latin  
- Création et activités artistiques : arts visuels • Éducation physique et sportive  
• Littérature et société • Méthodes et pratiques scientifiques • Principes fondamentaux de l'économie et de la gestion  
• Sciences économiques et sociales • Sciences et laboratoire

#### Options facultatives

- LV3 : Espagnol, Tamoul  
- Arts : arts plastiques • Arts : danse • Éducation physique et sportive • Latin

#### Sections particulières

- Sections européennes : allemand, espagnol

**SAINT-ANDRÉ** 97440  
**Lycée Sarda Garriga**, 755 rue de la Communauté, BP 513  
Tél. 02 62 58 58 80

#### Diplômes préparés

Bac ES  
Bac L  
Bac S  
Bac STMG spécialité gestion et finance  
Bac STMG spécialité mercatique (marketing)  
Bac STMG spécialité ressources humaines et communication

#### Langues vivantes

- LV1 : allemand, anglais, espagnol  
- LV2 : allemand, anglais, chinois, espagnol

#### Enseignements d'exploration en 2<sup>nde</sup>

- Création et innovation technologiques • Littérature et société • Méthodes et pratiques scientifiques • Principes fondamentaux de l'économie et de la gestion • Sciences de l'ingénieur • Sciences économiques et sociales

#### Options facultatives

- LV3 : Chinois, Tamoul  
- Latin

#### Section particulière

- Section européenne : anglais

**SAINT-BENOÎT** 97470  
**Lycée Amiral Pierre Bouvet**,  
76 rue Joseph Hubert, BP 63  
Tél. 02 62 50 31 50  
Internat garçons-filles

#### Diplômes préparés

Bac ES  
Bac L  
Bac S  
Bac STI2D spécialité innovation technologique et éco-conception  
Bac STI2D spécialité systèmes d'information et numérique

#### Langues vivantes

- LV1 : allemand, anglais  
- LV2 : allemand, anglais, espagnol

#### Enseignements d'exploration en 2<sup>nde</sup>

- LV3 : chinois  
- Langues et cultures de l'Antiquité : grec  
- Création et innovation technologiques • Littérature et société • Méthodes et pratiques scientifiques • Principes fondamentaux de l'économie et de la gestion • Sciences de l'ingénieur • Sciences économiques et sociales

#### Options facultatives

- LV3 : Chinois, Tamoul  
- Grec ancien • Latin

#### Section particulière

- Sections européennes : allemand, anglais

**SAINT-BENOÎT** 97470  
**Lycée de Bras Fusil**, Zone de Bras Fusil, BP 123  
Tél. 02 62 92 96 81

#### Diplômes préparés

Bac STMG spécialité gestion et finance  
Bac STMG spécialité mercatique (marketing)  
Bac STMG spécialité ressources humaines et communication  
Bac STMG spécialité systèmes d'information de gestion

#### Langues vivantes

- LV1 : anglais  
- LV2 : espagnol



**SAINT-BENOÎT** 97437  
**Lycée polyvalent Saint-Benoît IV**, 81 Rue Roger Dijoux, BP 126  
 Tél. 02 62 94 46 46  
 Internat garçons-filles

## Diplômes préparés

Bac ES  
 Bac L  
 Bac S  
 Bac STL spécialité biotechnologies  
 Bac ST2S

## Langues vivantes

- LV1 : allemand, anglais  
 - LV2 : allemand, espagnol

## Enseignements d'exploration en 2<sup>de</sup>

- Biotechnologies • Création et activités artistiques • patrimoines • Éducation physique et sportive • Littérature et société • Méthodes et pratiques scientifiques • Principes fondamentaux de l'économie et de la gestion • Santé et social • Sciences économiques et sociales • Sciences et laboratoire

## Options facultatives

- Grec ancien • Latin

## Section particulière

- Sections européennes : anglais, espagnol

**SAINTE-SUZANNE** 97441  
**Lycée de Bel Air**, Bel Air, BP 43  
 Tél. 02 62 98 05 19  
 Internat garçons-filles

## Diplômes préparés

Bac ES  
 Bac L  
 Bac S  
 Bac STI2D spécialité architecture et construction  
 Bac STI2D spécialité innovation technologique et éco-conception

## Langues vivantes

- LV1 : anglais  
 - LV2 : allemand, espagnol

## Enseignements d'exploration en 2<sup>de</sup>

- LV3 : allemand  
 - Langues et cultures de l'Antiquité : latin  
 - Création et innovation technologiques • Éducation physique et sportive • Littérature et société • Méthodes et pratiques scientifiques • Principes fondamentaux de l'économie et de la gestion • Sciences de l'ingénieur • Sciences économiques et sociales • Sciences et laboratoire

## Options facultatives

- LV3 : Allemand  
 - Latin

## Section particulière

- Section européenne : anglais

# NORD

**SAINT-DENIS** 97475 Cedex  
**Lycée Bellepierre**, Avenue Gaston Monnerville, BP 765  
 Tél. 02 62 90 73 00

## Diplômes préparés

Bac ES  
 Bac L  
 Bac S  
 Bac STMG spécialité gestion et finance  
 Bac STMG spécialité mercatique (marketing)  
 Bac STMG spécialité ressources humaines et communication  
 Bac STMG spécialité systèmes d'information de gestion  
 Bac ST2S

## Langues vivantes

- LV1 : allemand, anglais, espagnol  
 - LV2 : allemand, anglais, espagnol

## Enseignements d'exploration en 2<sup>de</sup>

- Langues et cultures de l'Antiquité : grec • latin  
 - Création et activités artistiques : arts du spectacle • Littérature et société • Méthodes et pratiques scientifiques • Principes fondamentaux de l'économie et de la gestion • Santé et social • Sciences économiques et sociales

## Options facultatives

- Arts : danse • Grec ancien • Latin

## Section particulière

- Sections européennes : anglais, espagnol  
 (Section européenne anglais : élèves de STMG)

**SAINT-DENIS** 97493 Cedex  
**Lycée Georges Brassens**, 16 avenue Georges Brassens, BP 253  
 Tél. 02 62 92 47 10  
 Internat garçons-filles

## Diplômes préparés

Bac ES  
 Bac L  
 Bac S  
 Bac STI2D spécialité énergies et environnement  
 Bac STI2D spécialité innovation technologique et éco-conception

## Langues vivantes

- LV1 : allemand, anglais, espagnol  
 - LV2 : allemand, anglais, chinois, espagnol

## Enseignements d'exploration en 2<sup>de</sup>

- LV3 : créole  
 - Langues et cultures de l'Antiquité : grec • latin  
 - Création et activités artistiques : arts du spectacle • Création et innovation technologiques • Littérature et société • Méthodes et pratiques scientifiques • Principes fondamentaux de l'économie et de la gestion • Sciences de l'ingénieur • Sciences économiques et sociales • Sciences et laboratoire

## Options facultatives

- LV3 : Créole, Espagnol  
 - Arts : théâtre • Grec ancien • Latin

## Section particulière

- Sections européennes : allemand, anglais, espagnol

**SAINT-DENIS** 97491 Cedex  
**Lycée Leconte de Lisle**, Cité scolaire du Butor, BP 37  
 Tél. 02 62 94 79 20  
 Internat garçons-filles

## Diplômes préparés

ABIBAC  
 Bac ES  
 Bac L  
 Bac S  
 Bac STMG spécialité gestion et finance  
 Bac STMG spécialité mercatique (marketing)  
 Bac STMG spécialité ressources humaines et communication

## Langues vivantes

- LV1 : allemand, anglais  
 - LV2 : allemand, anglais, arabe, chinois, espagnol, italien

## Enseignements d'exploration en 2<sup>de</sup>

- LV3 : espagnol, italien  
 - Langues et cultures de l'Antiquité : grec  
 - Création et activités artistiques : arts du son • arts visuels • patrimoines • Littérature et société • Méthodes et pratiques scientifiques • Principes fondamentaux de l'économie et de la gestion • Sciences de l'ingénieur • Sciences économiques et sociales

## Options facultatives

- Arts : arts plastiques • Arts : cinéma - audiovisuel • Arts : histoire des arts • Arts : musique • Grec ancien • Latin

## Sections particulières

- Section européenne : allemand  
 - Section internationale : chinois  
 - Section orientale : chinois

**SAINT-DENIS** 97491 Cedex  
**Lycée Lislet Geoffroy**, Cité scolaire du Butor, BP 2  
 Tél. 02 62 90 72 00  
 Internat garçons-filles

## Diplômes préparés

Bac ES  
 Bac L  
 Bac S  
 Bac STI2D spécialité architecture et construction  
 Bac STI2D spécialité énergies et environnement  
 Bac STI2D spécialité innovation technologique et éco-conception  
 Bac STI2D spécialité systèmes d'information et numérique  
 Bac STL spécialité biotechnologies  
 Bac STL spécialité sciences physiques et chimiques en laboratoire

## Langues vivantes

- LV1 : allemand, anglais, espagnol  
 - LV2 : allemand, anglais, chinois, espagnol

## Enseignements d'exploration en 2<sup>de</sup>

- Biotechnologies • Création et activités artistiques : arts du son • arts du spectacle • arts visuels • Création et innovation technologiques • Éducation physique et sportive • Littérature et société • Méthodes et pratiques scientifiques • Principes fondamentaux de l'économie et de la gestion • Santé et social • Sciences de l'ingénieur • Sciences économiques et sociales • Sciences et laboratoire

## Options facultatives

- Arts : cinéma - audiovisuel • Éducation physique et sportive • Latin  
**Section particulière**  
 - Section européenne : anglais

**SAINTE-MARIE** 97438  
**Lycée Le Verger**, 1 avenue des Corossols, BP 31  
 Tél. 02 62 53 20 60  
 Hébergement organisé hors établissement

## Diplômes préparés

Bac ES  
 Bac L  
 Bac S  
 Bac STMG spécialité gestion et finance  
 Bac STMG spécialité mercatique (marketing)  
 Bac STMG spécialité ressources humaines et communication

## Langues vivantes

- LV1 : allemand, anglais, chinois  
 - LV2 : allemand, anglais, espagnol

## Enseignements d'exploration en 2<sup>de</sup>

- Langues et cultures de l'Antiquité : latin  
 - Littérature et société • Méthodes et pratiques scientifiques • Principes fondamentaux de l'économie et de la gestion • Sciences économiques et sociales • Sciences et laboratoire

## Options facultatives

- LV3 : Allemand, Chinois  
 - Latin

## Section particulière

- Sections européennes : allemand, anglais



onisep

[www.onisep.fr/lalibrairie](http://www.onisep.fr/lalibrairie)

Retrouvez et commandez les publications de l'Onisep en version papier et au format numérique

# OUEST

## LA POSSESSION 97419

**Lycée Moulin joli**, 60 rue Mahatma Gandhi, BP 101  
Tél. 02 62 22 14 14  
Internat garçons-filles

### Diplômes préparés

Bac ES  
Bac L  
Bac S  
Bac STMG spécialité gestion et finance  
Bac STMG spécialité mercatique (marketing)  
Bac STMG spécialité ressources humaines et communication

### Langues vivantes

- LV1 : allemand, anglais, espagnol  
- LV2 : allemand, anglais, espagnol

### Enseignements d'exploration en 2<sup>nde</sup>

- Langues et cultures de l'Antiquité : grec  
- Littérature et société • Méthodes et pratiques scientifiques • Principes fondamentaux de l'économie et de la gestion • Sciences économiques et sociales

### Options facultatives

- Arts : cinéma - audiovisuel • Latin

### Section particulière

- Sections européennes : allemand, espagnol

## LE PORT 97825 Cedex

**Lycée Jean Hinglo**, 2 rue des Sans-Soucis, BP 2021  
Tél. 02 62 71 19 00  
Internat garçons-filles

### Diplômes préparés

Bac ES  
Bac L  
Bac S  
Bac STI2D spécialité architecture et construction  
Bac STI2D spécialité énergies et environnement  
Bac STI2D spécialité innovation technologique et éco-conception  
Bac STMG spécialité mercatique (marketing)  
Bac STMG spécialité ressources humaines et communication

### Langues vivantes

- LV1 : allemand, anglais  
- LV2 : allemand, anglais, espagnol

### Enseignements d'exploration en 2<sup>nde</sup>

- LV3 : allemand, espagnol  
- Langues et cultures de l'Antiquité : grec • latin

- Création et activités artistiques : arts du son • Création et innovation technologiques • Littérature et société • Méthodes et pratiques scientifiques • Principes fondamentaux de l'économie et de la gestion • Sciences de l'ingénieur • Sciences économiques et sociales • Sciences et laboratoire

### Options facultatives

- LV3 : Créole  
- Arts : cinéma - audiovisuel • Grec ancien • Latin

### Sections particulières

- Sections européennes : allemand, anglais  
- Section sportive : football

## LES TROIS-BASSINS 97426

**Lycée de Trois Bassins**, 81 rue Georges Brassens, BP 03  
Tél. 02 62 24 79 50  
Hébergement organisé hors établissement

### Diplômes préparés

Bac ES  
Bac L  
Bac S  
Bac STI2D spécialité énergies et environnement  
Bac STI2D spécialité systèmes d'information et numérique  
Bac STMG spécialité gestion et finance  
Bac STMG spécialité mercatique (marketing)

### Langues vivantes

- LV1 : anglais  
- LV2 : allemand, espagnol

### Enseignements d'exploration en 2<sup>nde</sup>

- Langues et cultures de l'Antiquité : latin  
- Création et innovation technologiques • Littérature et société • Méthodes et pratiques scientifiques • Principes fondamentaux de l'économie et de la gestion • Sciences de l'ingénieur • Sciences économiques et sociales

### Option facultative

- Latin

### Section particulière

- Section européenne : anglais

## SAINT-PAUL 97460

**Lycée agricole Emile Boyer de la Giroday**, Route de Mafate  
Tél. 02 62 45 92 92  
Internat garçons-filles

### Diplômes préparés

Bac STAV aménagements et valorisation des espaces, production agricole

### Langues vivantes

- LV1 : anglais  
- LV2 : allemand, espagnol

### Enseignements d'exploration en 2<sup>nde</sup>

- Écologie, agronomie, territoire, développement durable • Sciences économiques et sociales

## SAINT-PAUL 97867 Cedex

**Lycée Evariste de Parny**, Plateau Caillou CD 6 Fleurimont, BP 543  
Tél. 02 62 55 46 56

### Diplômes préparés

BACHIBAC  
Bac ES  
Bac L  
Bac S  
Bac STI2D spécialité énergies et environnement  
Bac STI2D spécialité innovation technologique et éco-conception  
Bac STMG spécialité gestion et finance

Bac STMG spécialité mercatique (marketing)

Bac STMG spécialité ressources humaines et communication

Bac STMG spécialité systèmes d'information de gestion

### Langues vivantes

- LV1 : anglais, espagnol  
- LV2 : allemand, espagnol

### Enseignements d'exploration en 2<sup>nde</sup>

- LV3 : créole, portugais  
- Langues et cultures de l'Antiquité : grec  
- Création et activités artistiques : arts visuels • Création et innovation technologiques • Littérature et société • Méthodes et pratiques scientifiques • Principes fondamentaux de l'économie et de la gestion • Sciences de l'ingénieur • Sciences économiques et sociales

### Options facultatives

- Arts : arts plastiques • Latin

### Sections particulières

- Sections européennes : anglais, espagnol

## SAINT-PAUL 97867 Cedex

**Lycée hôtelier La Renaissance (SEGT)**, Rue Auguste Vinson  
- Plateau Caillou  
Tél. 02 62 55 43 00  
Internat garçons-filles

### Diplômes préparés

Bac hôtellerie

### Langues vivantes

- LV1 : anglais  
- LV2 : allemand, espagnol

### Options facultatives

- LV3 : Créole  
- Éducation physique et sportive  
Classe de seconde spécifique  
- Seconde spécifique option bac techno hôtellerie

### Section particulière

- Section européenne : anglais

## SAINT-PAUL 97863 Cedex

**Lycée Louis Payen**, 329 rue Saint-Louis, BP 114  
Tél. 02 62 22 56 39

### Diplômes préparés

Bac ES  
Bac L  
Bac S  
Bac STMG spécialité gestion et finance  
Bac STMG spécialité mercatique (marketing)  
Bac STMG spécialité ressources humaines et communication

### Langues vivantes

- LV1 : allemand, anglais, espagnol  
- LV2 : allemand, anglais, espagnol

### Enseignements d'exploration en 2<sup>nde</sup>

- LV3 : allemand, espagnol  
- Langues et cultures de l'Antiquité : grec  
- Création et innovation technologiques • Littérature et société • Méthodes et pratiques scientifiques • Principes fondamentaux de l'économie et de la gestion • Sciences de l'ingénieur • Sciences économiques et sociales

### Options facultatives

- LV3 : Allemand, Chinois  
- Grec ancien • Latin

### Sections particulières

- Section européenne : allemand  
- Section sportive : natation

## SAINT-PAUL 97411

**Lycée Saint-Paul IV**, 363 route de Savannah, BP 20  
Tél. 02 62 33 06 50  
Internat garçons-filles

### Diplômes préparés

Bac ES  
Bac L  
Bac S  
Bac STL spécialité biotechnologies  
Bac STS

### Langues vivantes

- LV1 : allemand, anglais, espagnol  
- LV2 : allemand, anglais, espagnol

### Enseignements d'exploration en 2<sup>nde</sup>

- Biotechnologies • Création et activités artistiques : arts du spectacle • Littérature et société • Méthodes et pratiques scientifiques • Principes fondamentaux de l'économie et de la gestion • Santé et social • Sciences économiques et sociales

### Options facultatives

- Arts : cinéma - audiovisuel • Latin

### Section particulière

- Section européenne : anglais



# SUD-EST

**LE TAMPON** 97839 Cedex  
**Lycée Boisjoly Potier**, Rue Ignaz Pleyel, BP 468  
Tél. 02 62 57 90 30  
Hébergement organisé hors établissement

## Diplômes préparés

Bac ES  
Bac L  
Bac S  
Bac STMG spécialité gestion et finance  
Bac STMG spécialité mercatique (marketing)  
Bac STMG spécialité ressources humaines et communication

## Langues vivantes

- LV1 : anglais, espagnol  
- LV2 : allemand, anglais, chinois, espagnol

## Enseignements d'exploration en 2<sup>nde</sup>

- LV3 : chinois  
- Langues et cultures de l'Antiquité : grec • latin  
- Création et activités artistiques : arts visuels • Littérature et société • Méthodes et pratiques scientifiques • Principes fondamentaux de l'économie et de la gestion • Sciences économiques et sociales • Sciences et laboratoire  
**Options facultatives**  
- LV3 : Chinois, Espagnol  
- Arts : cinéma - audiovisuel • Éducation physique et sportive • Grec ancien • Latin  
**Section particulière**  
- Sections européennes : anglais, espagnol

**LE TAMPON** 97430  
**Lycée Pierre Lagourgue**, 30 Chemin Mazeau  
Tél. 02 62 96 49 49  
Hébergement organisé hors établissement

## Diplômes préparés

Bac ES  
Bac L  
Bac S  
Bac STI2D spécialité architecture et construction  
Bac STI2D spécialité innovation technologique et éco-conception

## Langues vivantes

- LV1 : anglais  
- LV2 : allemand, chinois, espagnol

## Enseignements d'exploration en 2<sup>nde</sup>

- Langues et cultures de l'Antiquité : grec • latin  
- Création et innovation technologiques • Littérature et société • Méthodes et pratiques scientifiques • Principes fondamentaux de l'économie et de la gestion • Sciences de l'ingénieur • Sciences économiques et sociales • Sciences et laboratoire  
**Options facultatives**  
- Grec ancien • Latin  
**Section particulière**  
- Section européenne : anglais

**LE TAMPON** 97839 Cedex  
**Lycée Roland Garros**, Rue Roland Garros, BP 461  
Tél. 02 62 57 81 00  
Internat garçons-filles

## Diplômes préparés

ABIBAC  
Bac ES  
Bac L  
Bac S  
Bac STI2D spécialité énergies et environnement  
Bac STI2D spécialité systèmes d'information et numérique  
Bac STL spécialité biotechnologies  
Bac STMG spécialité gestion et finance  
Bac STMG spécialité mercatique (marketing)  
Bac STMG spécialité ressources humaines et communication  
Bac ST2S

## Langues vivantes

- LV1 : allemand, anglais  
- LV2 : allemand, anglais, espagnol

## Enseignements d'exploration en 2<sup>nde</sup>

- Langues et cultures de l'Antiquité : grec • latin  
- Biotechnologies • Création et activités artistiques : arts du son • arts visuels • Création et innovation technologiques • Littérature et société • Méthodes et pratiques scientifiques • Principes fondamentaux de l'économie et de la gestion • Santé et social • Sciences de l'ingénieur • Sciences économiques et sociales • Sciences et laboratoire  
**Options facultatives**  
- Grec ancien • Latin  
**Sections particulières**  
- Section européenne : allemand

**SAINT-JOSEPH** 97480  
**Lycée de Vincenzo**, 10 route de la Marine  
Tél. 02 62 37 39 60  
Hébergement organisé hors établissement

## Diplômes préparés

Bac ES  
Bac L  
Bac S  
Bac STMG spécialité mercatique (marketing)  
Bac STMG spécialité ressources humaines et communication  
Bac ST2S

## Langues vivantes

- LV1 : allemand, anglais, espagnol  
- LV2 : allemand, anglais, espagnol

## Enseignements d'exploration en 2<sup>nde</sup>

- LV3 : allemand  
- Langues et cultures de l'Antiquité : latin  
- Éducation physique et sportive • Littérature et société • Méthodes et pratiques scientifiques • Principes fondamentaux de l'économie et de la gestion • Santé et social • Sciences économiques et sociales  
**Options facultatives**  
- Éducation physique et sportive • Latin  
**Section particulière**  
- Sections européennes : anglais, espagnol

**SAINT-JOSEPH** 97480  
**Lycée Pierre Poivre**, Rue Hippolyte Foucque, BP 107  
Tél. 02 62 56 69 79  
Hébergement organisé hors établissement

## Diplômes préparés

Bac ES  
Bac L  
Bac S  
Bac STI2D spécialité innovation technologique et éco-conception  
Bac STMG spécialité gestion et finance  
Bac STMG spécialité systèmes d'information de gestion

## Langues vivantes

- LV1 : allemand, anglais  
- LV2 : allemand, anglais, espagnol

## Enseignements d'exploration en 2<sup>nde</sup>

- LV3 : allemand, chinois  
- Création et activités artistiques : arts du spectacle • arts visuels • Création et innovation technologiques • Littérature et société • Méthodes et pratiques scientifiques • Principes fondamentaux de l'économie et de la gestion • Sciences de l'ingénieur • Sciences économiques et sociales  
**Options facultatives**  
- LV3 : Allemand, Chinois, Créole  
- Arts : arts plastiques • Arts : théâtre • Grec ancien • Latin  
**Sections particulières**  
- Section européenne : allemand  
- Sections sportives : basket, lutte sportive

**SAINT-PIERRE** 97448 Cedex  
**Lycée Ambroise Vollard**, 3 rue de Soweto, BP 399  
Tél. 02 62 96 23 50  
Accessibilité handicapés  
Internat garçons-filles

## Diplômes préparés

Bac ES  
Bac L  
Bac S  
Bac STD2A  
Bac STMG spécialité gestion et finance  
Bac STMG spécialité mercatique (marketing)  
Bac STMG spécialité ressources humaines et communication  
Bac ST2S

## Langues vivantes

- LV1 : allemand, anglais, espagnol  
- LV2 : allemand, anglais, chinois, espagnol

## Enseignements d'exploration en 2<sup>nde</sup>

- LV3 : chinois  
- Création et activités artistiques : arts visuels • Création et culture-design • Littérature et société • Méthodes et pratiques scientifiques • Principes fondamentaux de l'économie et de la gestion • Santé et social • Sciences de l'ingénieur • Sciences économiques et sociales • Sciences et laboratoire  
**Options facultatives**  
- LV3 : Chinois  
- Latin  
**Sections particulières**  
- Section européenne : anglais  
- Unité localisée pour l'inclusion scolaire : troubles de la fonction auditive, troubles de la fonction visuelle

**SAINT-PIERRE** 97432  
**Lycée de Bois d'Olive**, Bois d'Olive, BP 71  
Tél. 02 62 49 89 60

## Diplômes préparés

Bac ES  
Bac L  
Bac S  
Bac STI2D spécialité architecture et construction  
Bac STI2D spécialité énergies et environnement

## Langues vivantes

- LV1 : anglais, espagnol  
- LV2 : allemand, anglais, espagnol

## Enseignements d'exploration en 2<sup>nde</sup>

- Création et innovation technologiques • Littérature et société • Méthodes et pratiques scientifiques • Principes fondamentaux de l'économie et de la gestion • Sciences de l'ingénieur • Sciences économiques et sociales • Sciences et laboratoire  
**Options facultatives**  
- Grec ancien • Latin  
**Section particulière**  
- Sections européennes : anglais, allemand, espagnol



## SUD-OUEST

### LES AVIRONS 97425

**Lycée Antoine de Saint-Exupéry**, 20 rue de l'église, BP 28  
Tél. 02 62 38 09 16  
Internat garçons-filles

#### Diplômes préparés

Bac ES  
Bac L  
Bac S  
Bac STMG spécialité gestion et finance  
Bac STMG spécialité mercatique (marketing)

#### Langues vivantes

- LV1 : anglais, espagnol  
- LV2 : allemand, anglais, espagnol

#### Enseignements d'exploration en 2<sup>nde</sup>

- Littérature et société • Méthodes et pratiques scientifiques • Principes fondamentaux de l'économie et de la gestion • Sciences de l'ingénieur • Sciences économiques et sociales

#### Options facultatives

- Éducation physique et sportive • Latin

#### Section particulière

- Sections européennes : anglais, espagnol

### SAINT-LEU 97424

**Lycée Stella**, BP 17  
Tél. 02 62 34 20 20  
Hébergement organisé hors établissement

#### Diplômes préparés

Bac ES  
Bac L  
Bac S  
Bac STI2D spécialité innovation technologique et éco-conception

#### Langues vivantes

- LV1 : allemand, anglais, espagnol  
- LV2 : allemand, anglais, espagnol

#### Enseignements d'exploration en 2<sup>nde</sup>

- Création et innovation technologiques • Littérature et société • Méthodes et pratiques scientifiques • Principes fondamentaux de l'économie et de la gestion • Sciences de l'ingénieur • Sciences économiques et sociales • Sciences et laboratoire

#### Options facultatives

- LV3 : Créole  
- Latin

#### Section particulière

- Sections européennes : anglais, espagnol

### SAINT-LOUIS 97450

**Lycée Antoine Roussin**, 25 rue Leconte de Lisle, BP 42  
Tél. 02 62 91 93 33  
Internat garçons-filles

#### Diplômes préparés

Bac ES  
Bac L  
Bac S  
Bac STMG spécialité gestion et finance  
Bac STMG spécialité mercatique (marketing)  
Bac STMG spécialité ressources humaines et communication  
Bac STMG spécialité systèmes d'information de gestion

#### Langues vivantes

- LV1 : anglais  
- LV2 : allemand, espagnol

#### Enseignements d'exploration en 2<sup>nde</sup>

- Langues et cultures de l'Antiquité : latin  
- Création et activités artistiques : arts du spectacle • Littérature et société • Méthodes et pratiques scientifiques • Principes fondamentaux de l'économie et de la gestion • Santé et social • Sciences économiques et sociales • Sciences et laboratoire

#### Options facultatives

- Arts : théâtre • Latin

#### Section particulière

- Section européenne : anglais

### SAINT-LOUIS 97421

**Lycée Jean Joly**, 2 chemin la Ouette  
Tél. 02 62 39 75 00  
Hébergement organisé hors établissement

#### Diplômes préparés

Bac ES  
Bac L  
Bac S  
Bac STI2D spécialité architecture et construction  
Bac STI2D spécialité énergies et environnement  
Bac ST2S

#### Langues vivantes

- LV1 : allemand, anglais  
- LV2 : allemand, anglais, espagnol

#### Enseignements d'exploration en 2<sup>nde</sup>

- Création et activités artistiques : patrimoines • Création et innovation technologiques • Littérature et société • Méthodes et pratiques scientifiques • Principes fondamentaux de l'économie et de la gestion • Sciences de l'ingénieur • Sciences économiques et sociales

#### Options facultatives

- Arts : arts plastiques • Latin

#### Section particulière

- Sections européennes : allemand, anglais

## Les lycées privés sous contrat

### NORD

### SAINT-DENIS 97400

**Lycée privé Levavasseur**, 15 rue Sainte Marie  
Tél. 02 62 21 06 26

#### Diplômes préparés

Bac ES  
Bac L  
Bac S  
Bac STMG spécialité gestion et finance  
Bac STMG spécialité mercatique (marketing)  
Bac STMG spécialité ressources humaines et communication

#### Langues vivantes

- LV1 : allemand, anglais  
- LV2 : allemand, chinois, espagnol

#### Enseignements d'exploration en 2<sup>nde</sup>

- LV3 : allemand  
- Création et activités artistiques : arts visuels • Littérature et société • Méthodes et pratiques scientifiques • Principes fondamentaux de l'économie et de la gestion • Sciences économiques et sociales

#### Option facultative

- Latin

#### Section particulière

- Sections européennes : anglais, espagnol

### OUEST

### LE GUILLAUME 97423

**Lycée polyvalent privé Maisson blanche**, 7 chemin Summer n°3  
Tél. 02 62 33 88 33

#### Diplômes préparés

Bac ES  
Bac L  
Bac S

#### Langues vivantes

- LV1 : anglais  
- LV2 : espagnol

#### Enseignements d'exploration en 2<sup>nde</sup>

- Création et activités artistiques : arts visuels • Littérature et société • Méthodes et pratiques scientifiques • Principes fondamentaux de l'économie et de la gestion • Sciences économiques et sociales

#### Option facultative

- Latin

#### Section particulière

- Section européenne : anglais

### SUD-EST

### SAINT-PIERRE 97458 Cedex

**Lycée privé Saint-Charles**, Rue Auguste Babet, BP 394  
Tél. 02 62 25 41 95

#### Diplômes préparés

Bac ES  
Bac L  
Bac S  
Bac STMG spécialité gestion et finance  
Bac STMG spécialité mercatique (marketing)  
Bac STMG spécialité ressources humaines et communication

#### Langues vivantes

- LV1 : allemand, anglais  
- LV2 : allemand, anglais, chinois, espagnol

#### Enseignements d'exploration en 2<sup>nde</sup>

- Création et activités artistiques : arts visuels • Littérature et société • Méthodes et pratiques scientifiques • Principes fondamentaux de l'économie et de la gestion • Sciences économiques et sociales

#### Options facultatives

- Arts : arts plastiques • Éducation physique et sportive • Latin





700 vidéos pour découvrir les métiers  
et les formations sur **onisep.fr**

**INTERACTIF**



**CONVIVIAL**

**INFORMATIF**

# Les sections sportives et linguistiques, handicap et scolarité, les ULIS

## Les sections sportives

Elles permettent une pratique sportive parallèlement à votre scolarité. Quelquefois, l'établissement propose un aménagement de l'emploi du temps. Il existe plusieurs possibilités de concilier des activités sportives dites de "haut niveau" et les études en lycée d'enseignement général et technologique ou en lycée professionnel. La demande d'affectation en 2<sup>de</sup> professionnelle du bac pro ou en 1<sup>ère</sup> année de CAP devra tenir compte des conditions de sélection et des implantations. Il peut s'agir de rejoindre, suivant le sport pratiqué et le niveau sportif, **soit une section sportive de lycée, soit des pôles : pôles espoir et pôles France.**

### Sections sportives de lycée

(Source Rectorat)

#### Basket

##### **SUD-EST**

- ◆ **Saint-Joseph** - Lycée Pierre Poivre

#### Football

##### **EST**

- ◆ **Saint-Benoît** - Lycée professionnel Patu de Rosemont

##### **OUEST**

- ◆ **Le Port** - Lycée Jean Hinglo

#### Lutte sportive

##### **SUD-EST**

- ◆ **Saint-Joseph** - Lycée Pierre Poivre

#### Natation

##### **OUEST**

- ◆ **Saint-Paul** - Lycée Louis Payen

#### Rugby

##### **SUD-EST**

- ◆ **Saint-Pierre** - Lycée professionnel François Césaire de Mahy

### Pôles espoir et pôles France

Les élèves intéressés s'adresseront à leur club ou à leur ligue sportive pour connaître les conditions de sélection, d'implantation du pôle, ainsi que les conditions de scolarisation.

#### Athlétisme

##### **NORD**

- ◆ **Saint-Denis** - Lycée Leconte de Lisle
- ◆ **Saint-Denis** - Lycée Lislet Geoffroy
- ◆ **Saint-Denis** - Lycée L'Horizon

#### Canoë kayak

##### **EST**

- ◆ **Saint-André** - Lycée Sarda Garriga
- ◆ **Sainte-Suzanne** - Lycée de Bel Air

##### **OUEST**

- ◆ **Saint-Paul** - Lycée Evariste de Parry

#### Escalade

##### **EST**

- ◆ **Saint-André** - Lycée Sarda Garriga

#### Hand-ball féminin

##### **OUEST**

- ◆ **La Possession** - Lycée Moulin joli
- ◆ **Le Port** - Lycée Jean Hinglo
- ◆ **Le Port** - Lycée professionnel Léon de Lépervanche

#### Hand-ball masculin

##### **NORD**

- ◆ **Saint-Denis** - Lycée Leconte de Lisle
- ◆ **Saint-Denis** - Lycée Lislet Geoffroy
- ◆ **Saint-Denis** - Lycée professionnel Julien de Rontaunay

#### Judo

##### **NORD**

- ◆ **Saint-Denis** - Lycée Lislet Geoffroy

#### Lutte

##### **SUD-EST**

- ◆ **Saint-Joseph** - Lycée Pierre Poivre

#### Pelote basque

##### **NORD**

- ◆ **Saint-Denis** - Lycée Bellepierre
- ◆ **Saint-Denis** - Lycée Lislet Geoffroy
- ◆ **Saint-Denis** - Lycée professionnel Julien de Rontaunay
- ◆ **Saint-Denis** - Lycée Amiral Lacaze

#### Rugby

##### **NORD**

- ◆ **Saint-Denis** - Lycée Lislet Geoffroy

#### Surf

##### **OUEST**

- ◆ **Saint-Paul** - Lycée Evariste de Parry

### Pour en savoir +

S'adresser :

► à la **DDJS** (Direction départementale de la Jeunesse et des Sports)  
Tél 02 62 20 96 40

► au **CREPS** (Centre régional d'éducation populaire et de sport)  
[www.creps-reunion.jeunesse-sports.gouv.fr](http://www.creps-reunion.jeunesse-sports.gouv.fr)



# Les sections linguistiques

Elles regroupent les sections bi-langues ou bilingues, européennes ou de langues orientales, internationales ou encore les sections binationales (Abibac, Bachibac).

Pour toutes, un point commun : maîtriser la compréhension et l'expression écrite et orale des langues étrangères.

## ABIBAC

### (Allemand)

#### NORD

- ◆ **Saint-Denis** - Lycée Leconte de Lisle

#### SUD-EST

- ◆ **Le Tampon** - Lycée Roland Garros

## BACHIBAC

### (Espagnol)

#### EST

- ◆ **Saint-André** - Lycée Mahatma Gandhi

#### OUEST

- ◆ **Saint-Paul** - Lycée Evariste de Parry

## Section européenne de lycée général et technologique

### Allemand

#### EST

- ◆ **Saint-André** - Lycée Mahatma Gandhi
- ◆ **Saint-Benoît** - Lycée Amiral Pierre Bouvet

#### NORD

- ◆ **Saint-Denis** - Lycée Georges Brassens
- ◆ **Saint-Denis** - Lycée Leconte de Lisle
- ◆ **Sainte-Marie** - Lycée Le Verger

#### OUEST

- ◆ **La Possession** - Lycée Moulin joli
- ◆ **Le Port** - Lycée Jean Hinglo
- ◆ **Saint-Paul** - Lycée Louis Payen

#### SUD-EST

- ◆ **Le Tampon** - Lycée Roland Garros
- ◆ **Saint-Joseph** - Lycée Pierre Poivre
- ◆ **Saint-Pierre** - Lycée de Bois d'Olive

#### SUD-OUEST

- ◆ **Saint-Louis** - Lycée Jean Joly

## Anglais

### EST

- ◆ **Bras-Panon** - Lycée Paul Moreau
- ◆ **Saint-André** - Lycée Sarda Garriga
- ◆ **Saint-Benoît** - Lycée Amiral Pierre Bouvet
- ◆ **Saint-Benoît** - Lycée polyvalent Saint-Benoît IV
- ◆ **Sainte-Suzanne** - Lycée de Bel Air

### NORD

- ◆ **Saint-Denis** - Lycée Bellepierre
- ◆ **Saint-Denis** - Lycée Georges Brassens
- ◆ **Saint-Denis** - Lycée Lislet Geoffroy
- ◆ **Saint-Denis** - Lycée privé Levavasseur
- ◆ **Sainte-Marie** - Lycée Le Verger

### OUEST

- **Le Guillaume** - Lycée polyvalent privé Maison blanche
- ◆ **Le Port** - Lycée Jean Hinglo
- ◆ **Les Trois-Bassins** - Lycée de Trois Bassins
- ◆ **Saint-Paul** - Lycée Evariste de Parry
- ◆ **Saint-Paul** - Lycée hôtelier La Renaissance (SEGT)
- ◆ **Saint-Paul** - Lycée Saint-Paul IV

### SUD-EST

- ◆ **Le Tampon** - Lycée Boisjoly Potier
- ◆ **Le Tampon** - Lycée Pierre Lagourgue
- ◆ **Saint-Joseph** - Lycée de Vincendo
- ◆ **Saint-Pierre** - Lycée Ambroise Volland

### SUD-OUEST

- ◆ **Les Avirons** - Lycée Antoine de Saint-Exupéry
- ◆ **Saint-Leu** - Lycée Stella
- ◆ **Saint-Louis** - Lycée Antoine Roussin
- ◆ **Saint-Louis** - Lycée Jean Joly

## Espagnol

### EST

- ◆ **Saint-André** - Lycée Mahatma Gandhi
- ◆ **Saint-Benoît** - Lycée polyvalent Saint-Benoît IV

### NORD

- ◆ **Saint-Denis** - Lycée Bellepierre
- ◆ **Saint-Denis** - Lycée Georges Brassens
- **Saint-Denis** - Lycée privé Levavasseur

### OUEST

- ◆ **La Possession** - Lycée Moulin joli
- ◆ **Saint-Paul** - Lycée Evariste de Parry

### SUD-EST

- ◆ **Le Tampon** - Lycée Boisjoly Potier
- ◆ **Saint-Joseph** - Lycée de Vincendo
- ◆ **Saint-Pierre** - Lycée de Bois d'Olive

## SUD-OUEST

- ◆ **Les Avirons** - Lycée Antoine de Saint-Exupéry
- ◆ **Saint-Leu** - Lycée Stella

## Section européenne de lycée professionnel

### Allemand

#### SUD-OUEST

- ◆ **Saint-Louis** - Lycée professionnel Roches Maigres

## Anglais

### EST

- ◆ **Saint-André** - Lycée professionnel Jean Perrin
- ◆ **Saint-Benoît** - Section d'enseignement professionnel du lycée de Bras Fusil
- ◆ **Saint-Benoît** - Section d'enseignement professionnel du lycée Saint-Benoît IV
- ◆ **Sainte-Suzanne** - Section d'enseignement professionnel du lycée de Bel Air

### NORD

- ◆ **Saint-Denis** - Lycée professionnel Julien de Rontaunay
- ◆ **Saint-Denis** - Lycée professionnel l'Horizon
- ◆ **Sainte-Marie** - Lycée professionnel Isnelle Amelin

### OUEST

- ◆ **Saint-Paul** - Lycée hôtelier La Renaissance
- ◆ **Saint-Paul** - Lycée professionnel de Vue Belle

### SUD-EST

- ◆ **Le Tampon** - Section d'enseignement professionnel du lycée Boisjoly Potier
- ◆ **Saint-Pierre** - Lycée professionnel François Césaire de Mahy

### SUD-OUEST

- ◆ **Saint-Leu** - Section d'enseignement professionnel du lycée Stella
- ◆ **Saint-Louis** - Lycée professionnel Victor Schoelcher

## Espagnol

### NORD

- ◆ **Sainte-Marie** - Lycée professionnel Isnelle Amelin

### OUEST

- ◆ **Saint-Paul** - Lycée professionnel de Vue Belle

## Section internationale

### Chinois

#### NORD

- ◆ **Saint-Denis** - Lycée Leconte de Lisle

## Section orientale

### Chinois

#### NORD

- ◆ **Saint-Denis** - Lycée Leconte de Lisle

- ◆ enseignement public
- enseignement privé

# Handicap et scolarité

« Toute limitation d'activité ou restriction de participation à la vie en société subie dans son environnement par une personne en raison d'une altération substantielle, durable ou définitive d'une ou plusieurs fonctions physiques, sensorielles, mentales, cognitives ou psychiques, d'un polyhandicap ou d'un trouble de santé invalidant. » Cette définition du handicap est susceptible d'englober des situations très variées qui vont au-delà de l'idée parfois restrictive que l'on se fait du handicap. De ce fait, la situation de handicap d'un élève dyslexique, ou encore atteint d'une maladie invalidante peut être reconnue...

## La loi du 11 février 2005 et l'éducation...

Cette loi a institué un droit à la compensation des conséquences du handicap qui s'applique aussi, bien entendu, à l'éducation. Concrètement, cela implique que les élèves reconnus comme étant en situation de handicap peuvent bénéficier de divers dispositifs leur permettant de pallier des difficultés liées au handicap et de rétablir une certaine égalité des chances dans le cadre de la scolarité. Le projet personnalisé de scolarisation (PPS), conçu avec l'élève et sa famille, précise le projet d'orientation et les aménagements nécessaires à la compensation du handicap.

## Les aides

Il peut s'agir d'aides techniques (par exemple, utilisation de matériel adapté...), d'aides humaines (auxiliaire de vie scolaire), d'aides financières, d'aménagements des études et des examens...

## Concernant la voie pro (CAP, bac pro...)

Outre les aménagements de la scolarité et des examens, il existe aussi des dispositions spécifiques relatives aux stages et aux formations suivies en alternance. Il est possible, à partir de 16 ans, de demander à bénéficier de la reconnaissance de la qualité de travailleur handicapé (RQTH). Par ailleurs, l'apprenti ayant la RQTH peut souscrire un contrat d'apprentissage aménagé.

## Qui contacter et comment ?

Enseignants référents, médecins scolaires et bien sûr MDPH (maisons départementales des personnes handicapées)

sont les interlocuteurs et structures incontournables. L'enseignant référent est chargé de la mise en œuvre et de l'évaluation du PPS. Il fait aussi le lien entre la famille de l'élève, l'équipe éducative et la MDPH.

Pour plus d'informations sur les dispositifs, il suffit de consulter les sites des directions des services départementaux de l'Education Nationale

### INFO +

Sur les parcours de scolarité, les dispositifs et les démarches sur [onisep.fr](http://onisep.fr) > scolarité et handicap

# Les unités localisées pour l'inclusion scolaire (ULIS)

Les ULIS sont des structures au sein des lycées (généralux et technologiques, et professionnels) qui accueillent des élèves présentant un handicap (visuel, auditif, moteur ou cognitif).

## Troubles de la fonction auditive

### SUD-EST

◆ **Saint-Pierre** - Lycée Ambroise Vollard

## Troubles de la fonction visuelle

### SUD-EST

◆ **Saint-Pierre** - Lycée Ambroise Vollard

## Troubles des fonctions cognitives ou mentales (dont les troubles du langage écrit et de la parole)

### EST

◆ **Saint-Benoît** - Lycée professionnel Patu de Rosemont

### NORD

◆ **Saint-Denis** - Lycée professionnel Julien de Rontaunay

### OUEST

◆ **Saint-Paul** - Lycée professionnel de Vue Belle

### SUD-EST

◆ **Saint-Pierre** - Lycée professionnel François Césaire de Mahy

### SUD-OUEST

◆ **Saint-Louis** - Lycée professionnel Roches Maigres



[www.onisep.fr/lalibrairie](http://www.onisep.fr/lalibrairie)



RETROUVEZ ET COMMANDEZ LES PUBLICATIONS DE L'ONISEP  
EN VERSION PAPIER ET AU FORMAT NUMÉRIQUE

## DEUX COLLECTIONS SUR LE THÈME DU HANDICAP : RÉADAPTATION et LES ANNUAIRES HANDICAP



TOUTE L'INFO SUR LES MÉTIERS ET LES FORMATIONS

# Les adresses utiles

## Les centres d'information et d'orientation (CIO)

Les centres d'information et d'orientation sont des services publics gratuits de l'Éducation nationale. Ils accueillent tout public à la recherche d'informations et de conseils sur les études, les diplômes, les concours et les professions.

On y trouve de la documentation, mais on peut aussi être reçu en entretien avec un conseiller d'orientation-psychologue.

Chaque CIO travaille également en étroite collaboration avec les établissements publics de son secteur (collèges, lycées et universités) afin d'accompagner les jeunes dans leurs projets scolaires et professionnels.

### **EST**

**SAINT-BENOÎT** 97470  
11 rue Amiral Bouvet  
Tél. 02 62 50 12 17

### **OUEST**

**SAINT-PAUL** 97460  
331 rue Saint-Louis  
Tél. 02 62 22 55 86

### **SUD-EST**

**LE TAMPON** 97833 Cedex  
Cité scolaire Roland Garros , BP 138  
Tél. 02 62 27 13 70

### **NORD**

**SAINTE-CLOTILDE** 97490  
18 rue de La Gare  
Tél. 02 62 28 28 76

### **SAINT-PAUL**

**ANNEXE DU PORT** 97420  
Angle rues Sans Soucis et Pasteur  
Tél. 02 62 43 22 00

### **LE TAMPON**

**ANNEXE DE SAINT-JOSEPH**  
97480  
3 rue Henri Payet  
Tél. 02 62 56 54 16

**SAINTE-CLOTILDE**  
**ANTENNE DE SAINT-DENIS** 97400  
5 rue Maréchal Leclerc  
Tél. 02 62 21 18 81

### **SUD-OUEST**

**SAINT-LOUIS** 97899 Cedex 03  
37 rue Sarda Garriga, BP 149  
Tél. 02 62 26 15 32

## Autres adresses

### **Armée de Terre**

**SAINT-DENIS** 97709 Cedex 09  
Caserne Lambert  
Tél. 02 62 93 50 79

### **Gendarmerie**

**SAINT-DENIS** 97405 Cedex  
61 rue Mac-Auliffe  
Tél. 0 820 220 221 - 02 62 93 75 55

### **MDPH (Maison départementale des personnes handicapées)**

Les MDPH sont des guichets uniques dont la mission est d'accueillir, d'informer, d'accompagner et de conseiller des personnes handicapées et leur famille.

**SAINT-DENIS** 97464 Cedex  
13 rue Fénelon, BP 60183  
Tél. 0 800 000 262

**SAINT-PIERRE** 97410  
Immeuble Mondéo  
Tél. 02 62 34 48 80

### **Marine Nationale**

**LE PORT** 97821 Cedex  
Rond point la glacière  
Tél. 02 62 55 13 70

### **Rectorat**

**SAINT-DENIS** 97702 Cedex 09  
24 avenue Georges Brassens  
Tél. 02 62 48 12 97

### **Réseau information jeunesse CRIJ (Centre régional d'information Jeunesse)**

**SAINT-DENIS** 97400  
28 rue Jean Chatel  
Tél. 02 62 20 98 20

LA RÉUNION QUE NOUS CONSTRUISONS ENSEMBLE POUR NOTRE

# JEUNESSE



QUALIFICATION

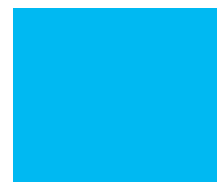
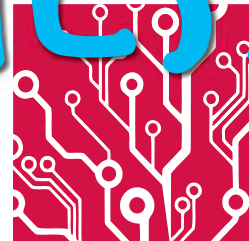

EXPÉRIENCE



FORMATION

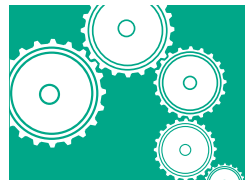

Signature des contrats d'apprentissage  
JUSQU'AU 15 NOVEMBRE 2012

Renseignements dans les Centres de Formation d'Apprentis et sur [www.regionreunion.com](http://www.regionreunion.com)





**mon  
orientation  
en ligne.fr**

**DES CONSEILLERS  
EN LIGNE PAR MAIL  
TCHAT ET TÉLÉPHONE**

**L'Onisep et ses conseillers/ères répondent  
à vos questions sur l'orientation,  
les formations et les métiers.**



**TÉLÉPHONE**

**01 7777 12 25**  
8 h - 20 h  
Du lundi au vendredi



**10 h - 20 h**  
Du lundi au vendredi

**TCHAT**

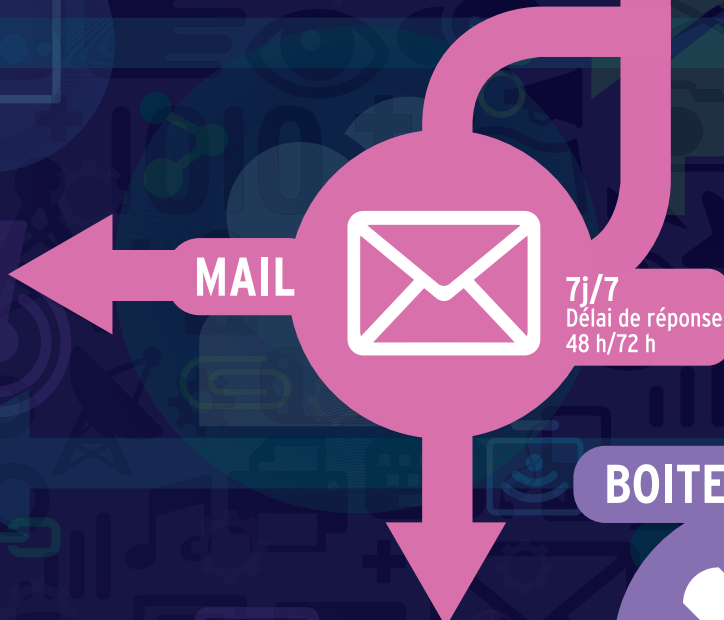

**MAIL**

**7j/7**  
Délai de réponse  
48 h/72 h

**BOITE À OUTILS**



**TOUTE L'INFO SUR LES MÉTIERS ET LES FORMATIONS**

